LA REVUE DE PRESSE

Since 1999

MASTERS DE PETANQUE 2015

17ème édition



+ de 300 articles parus dans la presse nationale, la presse régionale, la presse sportive, la presse people et sur Internet.

Une production Quarterback - www.mastersdepetanque.fr

LA REVUE DE PRESSE

Since 1999

MASTERS DE PETANQUE 2015

17ème édition



+ de 300 articles parus dans la presse nationale, la presse régionale, la presse sportive, la presse people et sur Internet.

Une production Quarterback - www.mastersdepetanque.fr



LES MASTERS DE PÉTANQUE
VUS DANS LA PRESSE 7

ETAPE 1 • BEZIERS 63

ETAPE 2 • SOULAC-SUR-MER 99

ETAPE 3 • ROMANS-SUR-ISERE..... 111

ETAPE 4 • CASTELSARRASIN..... 171

ETAPE 5 • WISSEMBOURG 207

ETAPE 6 • OLORON SAINTE-MARIE 257

ETAPE 7 • AUTUN..... 295

FINALE • ISTRES 341

COMMUNIQUES DE PRESSE 381







LES MASTERS DE PÉTANQUE

Vus dans la presse



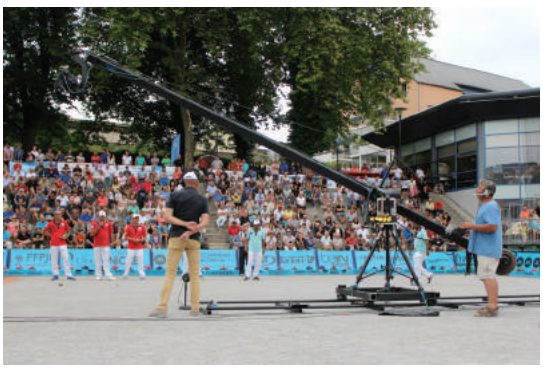

L'ÉCLAIR
6-8 RUE DESPOURRINS BP 129
64040 PAU CEDEX - 05 59 82 20 20
- 12 septembre 2014

L'été de tous les records dans l'animation de la ville

QUARTIERS D'ÉTÉ La municipalité a dressé mardi le bilan élogieux des quartiers d'été. Et lancé dans la foulée la préparation de l'édition 2015. Avec le retour des Masters de pétanque.

La rentrée, c'est aussi l'occasion de dresser le bilan des quartiers d'été pour la municipalité oloronaise. Avec une fréquentation dopée par des têtes d'affiches comme les BB Brunes. Entre la fête de la musique du 21 juin et le concert d'orgue du 24 août, les animations estivales ont attiré quelque 25 000 spectateurs. Un record.

EN CHIFFRE

120 000

C'est en euros le budget des quartiers d'été 2014. « Plus que jadis (20 000 € de plus que l'an dernier, soit le prix « préférentiel » accordé à la ville pour la venue des BB Brunes, NDLR), moins qu'autrefois », résume le maire Hervé Lucbéreilh.



Les trois têtes d'affiche des Quartiers d'été, BlackRain (fête de la musique), BB Brunes (25 juillet) et DJ Nagoya (en août) ont joué leur rôle de locomotive pour une édition de tous les records. © ARCHIVES S.L. ET A.R.

De mémoire du service culture et vie associative de la ville, un premier record avait été établi en 2006 (la tête d'affiche fut alors le groupe de rock Astonvilla) avec 18 000 spectateurs. « Depuis, la fréquentation n'a cessé de progresser. » Le bilan 2013 faisait état de 20 000 spectateurs. Mais 25 000, c'est effectivement du jamais vu.

Climat favorable et vacances familiales

La gratuité toujours de mise depuis 12 ans, les têtes d'affiche comme le groupe metal BlackRain à la fête de la musique, BB Brunes (4 200 spectateurs) ou DJ Nagoya pour la première soirée plage au jardin public, expliquent en partie ce succès. La météo maussade de cet été a finalement aussi joué en faveur des animations, estime le maire Hervé Lucbéreilh.

« Par temps couvert, on visite plutôt l'intérieur du pays. » Et les intempéries ont épargné la programmation avec seulement deux replis à Laulhère (dont un pour la pièce de Molière, « Monsieur de Pourceaugnac », qui a tout de même attiré 200 spectateurs à Laulhère). Autre signe des temps, les vacances se font de plus en plus « familiales » : on part en vacances dans la famille, à Oloron.

Les quartiers d'été, avec une quarantaine de spectacles programmés (qui intègrent en outre le festival de jazz Des Rives et des Notes) ont été créés pour « permettre à tous les Oloronais qui n'ont pas forcément les moyens de partir en vacances de pouvoir se distraire et de passer un été agréable », rappelle l'édile, qui avait fait de l'animation de la ville « l'une des priorités » de la nouvelle équipe municipale qu'il conduit. « Au vu des chiffres, le pari est réussi. C'était une bonne saison. »

La municipalité a désormais un an pour préparer la prochaine édition. Elle conservera l'accrobranche installée au jardin public (fréquenté par 1 101 personnes) en « ajoutant deux ou trois autres animations au jardin public ». Le retour des Masters de pétanque est également annoncé. Ainsi que la création d'un « grand festival de musique classique ». Les quartiers d'été conserveront « deux ou trois têtes d'affiche » pour continuer à séduire le public et à faire rejaillir une image positive de la ville.

S. L.

ZOOM

Un été également très sportif

- L'accrobranche, idée initiée par l'adjoint aux sports, Pierre Serena, avec le partenariat d'Aventure Parc Aramits, a attiré 1 101 grimpeurs au jardin public. La ville a acquis pour plus de 6 000 € de matériel qui lui appartient désormais pour les prochaines éditions.
- 453 enfants (dont 129 Oloronais, 193 CCPO) ont participé aux activités du Sport vacances été, dispensées par 16 associations.
- Un millier de spectateurs ont assisté aux deux retransmissions de matches de la coupe du monde de Football (400 pour France-Honduras, premier match des Bleus, et 600 pour la finale Argentine-Allemagne). Le coût total pour la ville est de 6 240 € TTC.
- Les stages de foot du FCO football ont attiré 114 enfants de la balle, ceux de Sébastien Tillous-Bordes en rugby, 150 jeunes.
- Le VTT O'Béarn a vécu une très belle édition du Raid des trois vallées, avec 106 équipes de deux coureurs et 60 bénévoles mobilisés.

Midi Libre - 9 octobre 2014

PETANQUE - JEU PROVENÇAL

Aux quatre coins

Coupe de France 2014-2015
Pour le deuxième tour de zone, le Team pétanque Carcassonne se déplacera à Castelnau-le-Lez avant le 16 novembre. La Boule minervoise de Badens passe ce tour (gagnant d'office), qualifiée de ce fait pour le 3e tour (seulement six équipes en cadrages sur 19).

Rappel du règlement de pétanque
Article 10, déplacement des obstacles. Il est formellement interdit aux joueurs de supprimer, déplacer ou écraser un obstacle quelconque se trouvant sur le terrain de jeu. Toutefois, le joueur appelé à lancer le but est autorisé à tâter une donnée avec l'une de ses boules sans frapper plus de trois fois le sol. En outre, celui qui s'apprête à jouer, ou l'un de ses partenaires, peut boucher un trou qui aurait été fait par une boule jouée précédemment.

Classement des joueurs au 4 octobre
L'Athlétic pétanque Narbonne sur le toit de l'Aude. Le nouveau club narbonnais (2014) s'empare des quatre premières places du classement grâce à son titre de champion de ligue triplettes 2014 et ses succès dans plusieurs nationaux. Rocamora, avec 63 points, est en tête devant Gombert (58), Laguia (51) et Garcia (48), puis viennent Fouillard (47), Quagliéri (43), Bastardy (42), Cassagne (39), Ville (38) et Melvine Berton (34 et première féminine). Le podium est complété en féminines par Elodie Estève (27) et Emilie Martin (26).

Classement des clubs au 4 octobre
Le Pétanc club cuxanais, toujours en tête avec 423 points, devant l'Athlétic pétanque Narbonne (294), le Pétanque club gruissanais (219), Coursan pétanque (177), la Petite boule de Trèbes (141), la pétanque chaurienne la Piboulette (125), l'ASC Narbonne (116), la Pétanque limouxine (115), le Pétanque club nouvellois (106) et l'AS bramaise (82).

Championnat par équipes de clubs (1/8es et quarts)
Ils se sont disputés ce week-end sur les terrains du Pétanc club cuxanais. Plus de 350 joueurs et joueuses sont venus chercher une qualification pour les phases finales (demies et finale) de chaque catégorie, qui se dérouleront dimanche 12 octobre, sur les terrains de l'ASC Narbonne, à partir de 9 heures.
Une trentaine de clubs audois était représentée par une ou plusieurs équipes (48 au total) qualifiées. A noter, quatre forfaits en division 3.
Excellente organisation du Pétanc club cuxanais pour une journée très longue où rien n'a manqué pour le confort des participants. Alain Valéro, le président du comité, venu saluer les compétiteurs dans la soirée, a tenu à féliciter le président cuxanais Jean-Luc Gonzalez et son équipe de bénévoles pour la remarquable organisation de ce championnat (restauration assurée pour 200 personnes).
Voici les résultats: en féminines, sont qualifiées pour les demies : Gruissan 1 (bat Team pétanque Carcassonne par 16 à 8); Port-La Nouvelle 1 (bat St-François pétanque par 14 à 10); Port-La Nouvelle 2 (bat Ferrals-les-Corbières par 18 à 6); la Petite boule de Trèbes (bat la Piboulette par 14 à 10).
En division 1, sont qualifiés: Pétanc club cuxanais 5 (bat la Piboulette par 22 à 14); AS Bram 1 (bat Pétanc club cuxanais 4 par 22 à 14); la Petite boule de Trèbes (bat la Joyeuse pétanque palmiste par 34 à 2); le PC Stade Limoux (bat le Team pétanque Carcassonne par 22 à 14).
En division 2, sont qualifiés: Davilla Carcassonne (bat Sallèles-d'Aude, puis les Manchots cuxacois par 22 à 10); St-François pétanque (bat Pétanc club cuxanais 6, puis Vinassan par 26 à 10); Limoux Bar Jo (bat Pitchouns Montréal, puis ASC Narbonne 2 par 22 à 14); Portel 1 (bat la Boule fabrezanaise, puis Coursan 3 par 28 à 8).
En division 3, sont qualifiés: Pétanc club cuxanais 7 (bat US Moussan, puis Narbonne Nadière 1 par 24 à 0); Athlétic pétanque Narbonne (bat Pieusse 1 par forfait, puis la Pétanque leucatoise par 26 à 10); Lavalette 3 (bat Peyriac-de-Mer par forfait, puis Pieusse 2 par 28 à 8); PC Montaulivain (bat St-Hilaire par forfait, puis Narbonne Nadière 2 par 24 à 12).

International de l'olivier, à Nyons (26), les 4 et 5 octobre
Dernière étape qualificative pour les masters 2015 (limitée à 512 équipes). Elle a été

Midi Libre - 14 octobre 2014

Shilton, le coup de patte d'un créateur héraultais

Sportswear | Michael Guedj, son fondateur, est basé à Quarante.

Il n'aime pas parler de réussite; il n'aime pas davantage être mis sous les projecteurs. Michaël Guedj, 47 ans, a pourtant réussi un pari, audacieux: créer et installer une marque. Shilton, c'est son nom, couvre une belle gamme de vêtements de sport, autrement dit le *sportswear*. Pas étonnant, car le nom de la marque est un pur hommage à un gardien de but anglais, l'international Peter Shilton, qui participa à trois Coupes du monde: 1982, 1986 et 1990. Ce choix trahit aussi un parcours. Avant de créer sa société, Michaël Guedj avait hésité à faire carrière dans le foot. «*Je jouais à l'AS Béziers, au poste d'avant-centre. Nous étions en deuxième division*», dit-il.

École arrêtée à 17 ans et demi, exempté de service militaire, il travailla à Béziers dans la boutique de vêtements de son père. C'est là qu'il dessina ses premiers modèles: des polos de rugby. Voilà comment est née Shilton, une société créée en 1997 à Quarante (Hérault), qui emploie à présent 35 personnes, avec 15 boutiques, dont 7 en franchise, entre Mont-de-Marsan et Grenoble, en passant par Limoge, Perpignan et Narbonne. «*Nous essayons à chaque fois de trouver des partenaires là où nous allons*», explique Michaël Guedj. Shilton a donc des partenariats avec un tas de grands clubs. Pour Montpellier, le MAHB, le MUC et le MHR; pour Sète, l'Arago; pour Béziers, l'ASBH et l'ASB Foot; pour Narbonne, le RCNM. S'ajoutent la Fédération française de basket-ball, (Shilton habille les arbitres), les Masters de pétanque la Fédération française de lutte... Shilton a, en outre, créé sa boutique en ligne (*). Michaël Guedj n'en veut pas plus. Il travaille par passion, par goût du sport. L'homme est discret, même sur le chiffre d'affaires de sa société, qui serait de quelques millions d'euros. Enfin, les matières premières qu'il utilise viennent de France et d'Italie, une partie de ses collections est fabriquée en Égypte, tous les accessoires (les ceintures...) en France.



■ **Il aurait pu faire du foot. Michael Guedj a choisi la confection.** Photo CHRISTOPHE FORTIN

PIERRE BRUYNOOGHE
pbruynooghe@midilibre.com

◗ **(*) http://www.shilton.fr**

le journal de Saône et Loire - 24 octobre 2014

PÉTANQUE

1 142 licenciés sur le Bassin minier



Le bureau du secteur a félicité les clubs pour leurs bons résultats. Photo R D (CLP)

Les clubs de pétanque du Bassin minier étaient réunis en assemblée générale, dimanche. L'occasion de faire le point sur les résultats de la saison écoulée.

Le secteur Bassin minier a tenu son assemblée générale, dimanche matin, au centre sportif Roger-Salengro. Les représentants des 16 clubs présents (sur 19) ont été accueillis par le président de la JP Montceau, Gérard Gruthier.

Le secteur regroupe 1 142 licenciés (dont 202 féminines) de la catégorie benjamins à vétérans. Les effectifs sont stables (1 141 en 2013). Pour la prochaine saison, deux nouveaux clubs arrivent : Épinac pétanque club et le Pétanque club La Celle-en-Morvan.

Montceau et Blanzy bien placés

Sur le plan classement, la JPM est 2e du secteur et 4e du comité et la Pétanque Blanzy est 4e du secteur et 8e du comité.

Le président, Christian Perraudin, a présenté le palmarès de la saison écoulée avec de très nombreux titres départementaux, régionaux et des distinctions nationales à Soustons, Mende et Laval. Il a félicité les présidents et lauréats pour ces brillants résultats et remercié les clubs, qui se sont investis dans l'organisation des divers championnats et plus particulièrement l'AP Autun pour l'organisation des Masters de pétanque.

Pour le calendrier 2015, toutes les dates sont présentées avec la mise en place d'une compétition doublette "provençal" et le déroulement des championnats de Bourgogne à Louhans le week-end de l'Ascension, entre autres.

Un changement au niveau trésorerie, la cotisation des clubs du secteur Bassin minier sera incluse dans la cotisation versée au comité.

Un buffet marquera le cinquantenaire du comité lors de son assemblée générale le 29 novembre, auquel pourront participer chaque président accompagné d'un membre de son choix.

RÉMY DERAIN (CLP)

le journal de Saône et Loire - 6 novembre 2014

PÉTANQUE

Le club connaît une hausse de son effectif



Près de soixante personnes ont assisté à l'assemblée générale. Photo M S (CLP)

L'association Les amis de la pétanque se porte bien. La liste des projets pour 2015 est déjà fournie avec l'organisation d'une troisième étape des Masters.

Après une minute de silence à la mémoire de Jacques Guyou, Gérard Lempereur et Victor Corea Rebello, disparus cette saison, Christian Mercier a lancé les travaux de la 47e réunion statutaire de le l'association Les amis de la pétanque, dimanche. L'assemblée générale s'est tenue en présence de Pascal Pomarel, adjoint aux Sports, Rémy Strasberg, président de l'Office municipal des sports, et Christian Perraudin, du comité départemental de pétanque, à l'Espace à la vie associative à Saint-Pantaléon.

Vingt compétitions organisées

Le premier signe de la vitalité du club vient sans doute de l'augmentation constante de son effectif depuis 2011, marquée par l'arrivée de l'équipe conduite par Christian Mercier. Le nombre des adhérents est ainsi passé de 155 en 2013 à 181. Sur l'organisation des concours, le dynamisme de l'association autunoise n'est pas en reste. Vingt compétitions ont été organisées au cours de la saison, dont 4 inter-sociétaires, 3 propagandes et 13 officiels avec notamment les Masters et le Régional d'Autun. Concernant les résultats sportifs, onze titres, soit neuf de champions de Saône-et-Loire et deux de Bourgogne ont été obtenus par les sociétaires. Au sein de l'APA, retenons également son école de pétanque dirigée par Pascal Moret. Cette structure accueille et forme près d'une quarantaine de jeunes cette année. La qualité de son travail est désormais reconnue par les hautes instances de la pétanque régionale. Avec toutes ses activités, le boulodrome montre une nouvelle fois son utilité. Côté finances, le bilan dressé par Philippe Kahia, le ministre des finances du club, laisse apparaître une situation saine et équilibrée. La liste des projets pour 2015 est déjà très fournie avec entre autres, l'organisation d'une troisième étape des Masters, les 25, 26 et 27 août 2015.

MICHEL SOOKHOO (CLP)

La Tribune
LE JOURNAL DU JEUDI
- 6 novembre 2014

PETANQUE Secteur de l'UMS Pétanque Montélimar

«Coco» Reynier cède la présidence

Vendredi dernier, à la salle Tropenas, plus de 50 personnes ont assisté à l'assemblée générale du secteur. Celle-ci s'est déroulée en présence de Maxime Blanc, délégué aux sports.

Cette réunion avait une saveur particulière puisqu'il s'agissait de la "dernière séance» de Coco Reynier.

«*Je me retire du secteur pétanque après y être resté une quinzaine d'années. Je pense que le tandem que j'ai formé avec Nicolas Blanc a bien roulé pendant cette période. Évidemment j'associe à ces louanges tous les membres du bureau*».

Coco Reynier, avant de rendre son tablier, a fait part de quelques idées qui lui trottaient dans la tête. «*Les jeunes ne représentent que 7 % des effectifs sur les 300 000 licenciés existants en France. Il reste un travail considérable à fournir pour les accueillir dans les écoles de pétanque et dans le milieu scolaire. De nos jours, 1 licencié sur trois a plus de 60 ans. Les Masters de pétanque sont un élément mobilisateur pour attirer de plus en plus de sympathisants vers notre sport*».

Il est ensuite revenu sur l'année écoulée et notamment sur

- le fédéral doublettes organisé sur les sites d'Allan et Malataverne. Ce fut une réussite.
- l'inauguration de la couverture du Clos Loubet: «*j'espère voir naître quelques écoles de pétanque au sein du secteur UMS pour épauler celles existantes de Sauzet et Saint-Gervais*».
- les deux clubs du secteur (Castel pétanque et Malataverne) qui ont brillé en coupe de France, qui sont parvenus au 4e tour.

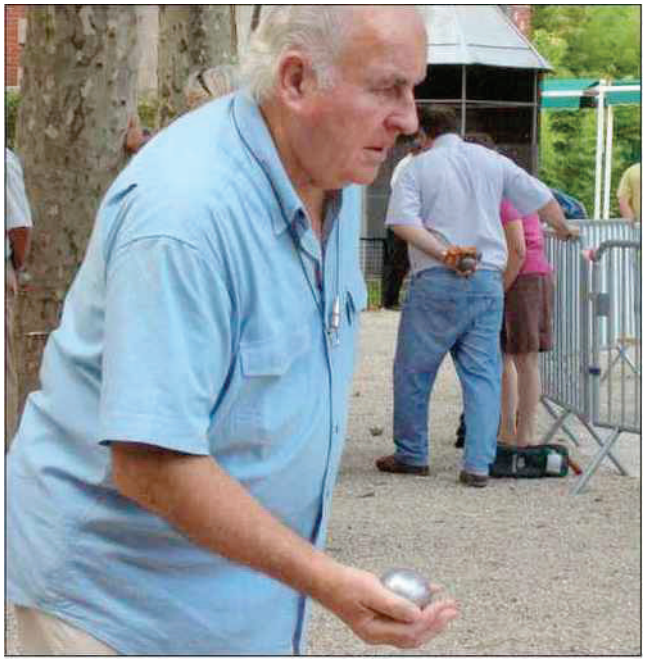

Maintenant qu'il n'est plus président du secteur «Coco» Reynier va avoir un plus de temps pour jouer photo archive

Rappelons pour mémoire que l'UMS secteur pétanque rassemble 493 licenciés.

Cette assemblée générale s'est déroulée dans une très bonne ambiance, tout a été voté à l'unanimité. Une ovation a été réservée à l'incontournable «Coco» Reynier, qui reste premier vice-président à l'UMS secteur pétanque, et président de l'ASPTT pétanque. Un club qui compte dans ses rangs une triplette championne de France de la fédération sportive des ASPTT. Cette dernière sera fêtée en mairie à la mi décembre

En fin de réunion un nouveau président a été élu. Il s'agit de Gérard Malbete (Allan pétanque). Il fut accueilli chaleureusement par tous et il continuera à travailler avec le bureau qui, lui, est resté inchangé.

le journal DE SAÔNE-ET-LOIRE - 6 novembre 2014

Autun | Le calendrier 2015 est chargé

| M. S (CLP)



La table des personnalités lors de l'assemblée générale. Photo M. S. (CLP)

A l'ordre du jour de l'assemblée générale statutaire des Amis de la pétanque d'Autun, dimanche dernier à l'EVA, Christian Mercier a dressé la liste des projets et perspectives pour 2015. Le club organisera plusieurs compétitions dont les championnats de Saône-et-Loire doublettes mixtes et triplettes jeunes. L'engagement de 3 à 4 équipes aux championnats clubs seniors, d'une équipe au championnat clubs féminins, et une à deux équipes au championnat des clubs vétérans sont d'ores et déjà actés. La formation d'éducateurs et d'un arbitre est aussi programmée. Le quatrième régional d'**Autun** en juin et les **Masters** de **pétanque** jeunes et seniors, avec la finale jeune nationale les 25, 26 et 27 août marqueront sans aucun doute, deux des temps forts de cette année 2015.



- 27 novembre 2014

Pétanque : Quel programme ! - Masters de Pétanque

Par : -

Quarterback, l'organisateur des Masters de Pétanque vous communique le programme officiel des Masters de Pétanque 2015.
La plus prestigieuse compétition de pétanque qui réunit, chaque année depuis 1999, les meilleurs joueurs du monde se disputera pendant 3 mois, entre le 18 juin et le 18 septembre 2015.

LE PROGRAMME
Etape 1 - BEZIERS (Hérault - 34) : **Masters** Jeunes le 17 juin, **Masters** de **Pétanque** le 19 juin.
Etape 2 - SOULAC-SUR-MER (Gironde - 33) : **Masters** Jeunes le 1er juillet, **Masters** de **Pétanque** le 3 juillet.
Etape 3 - ROMANS-SUR-ISERE (Drôme - 26) : **Masters** Jeunes le 16 juillet, **Masters** de **Pétanque** le **17 juillet**.
Etape 4 : CASTELSARRASIN (Tarn-et-Garonne – 82) : **Masters** Jeunes le 22 juillet, **Masters** de **Pétanque** le 23 juillet.
Etape 5 - WISSEMBOURG (Bas-Rhin - 67) : **Masters** Jeunes le 29 juillet, **Masters** de **Pétanque** le 30 juillet.

SPORTMAG - 27 novembre 2014

Masters de Pétanque : La tournée 2015 dévoilée

Par : -





Quarterback, organisateur des Masters de Pétanque, a dévoilé ce mercredi le programme de l'édition 2015. La compétition se disputera du 19 juin au 18 septembre, avec un nouveau Final Four à Istres.

L'édition 2014 s'est achevée il y a trois mois, mais la cuvée 2015 s'annonce tout aussi prometteuse. Les meilleurs joueurs du monde se départageront durant trois mois, sur sept étapes et un Final Four. C'est Béziers qui ouvrira le bal le 19 juin. A l'image de la cité héraultaise, l'édition 2015 sera assez différente au niveau des villes visitées, même si Autun sera toujours une étape décisive avant le Final Four à **Istres**. Quatre équipes disputeront ce Final Four, pour une formule qui a fait ses preuves ses dernières années. Rendez-vous donc à partir du mois de juin pour savoir qui succédera à Madagascar.

Programme

Etape 1 - BEZIERS (Hérault - 34) : **Masters** Jeunes le 17 juin, **Masters** de **Pétanque** le 19 juin
Etape 2 - SOULAC-SUR-MER (Gironde - 33) : **Masters** Jeunes le 1er juillet, **Masters** de **Pétanque** le 3 juillet

Centre France
LA MONTAGNE - 29 décembre 2014

LE PIÉTON ... a les boules

Ce n'est pas l'époque pour faire une pétanque. Pourtant, c'est en pensant à ce sport que le Piéton a une petite déception au moment où pointe l'année 2015. Car le Piéton avait apprécié se retrouver, l'été dernier, dans les tribunes d'un mini-stade installé sur le parvis du Prisme pour assister aux Masters de pétanque. Alors, il ne peut être que déçu en découvrant le programme de la prochaine édition. Béziers, Soulac-sur-Mer, Romans-sur-Isère, Autun, Wissembourg, Castelsarrasin, Oloron-Sainte-Marie et Istres figurent parmi les étapes de cette compétition. Pas Aurillac. Le Piéton restera sur le carreau.

LE PROGRÈS - 20 janvier 2015

PÉTANQUE

Romain Fournié en équipe de France

La fédération française de pétanque a annoncé ce lundi la composition de l'équipe nationale qui participera l'été prochain au Masters un circuit national en 7 étapes. Dylan Rocher en sera le leader. A ses côtés a été retenu Romain Fournié. Le pointeur, ancien partenaire de Sarrio à Bron, aura appris à connaître par coeur Dylan le tireur, puisque les deux évolueront en club à Draguignan cette année. L'équipe de France alignera aussi Damien Hureau et Thierry Gradet.

- 19 janvier 2015

Masters de Pétanque : L'équipe de France dévoilée

Par : schumi

La Direction Technique Nationale de la F.F.P.J.P. a dévoilé l'équipe de France qui disputera pendant l'été les Masters de Pétanque. Au cours des 7 étapes entre juin et fin août, les 4 joueurs représentants la France auront l'occasion de préparer les Championnats d'Europe qui se tiendront fin septembre en Bulgarie.

Equipe de France Masters de Pétanque :
Dylan Rocher – **Damien** Hureau – Romain Fournié – Thierry Grandet



Photo Boulistenaute

Jean-Yves Peronnet, Directeur Technique National

« *Chez les Seniors à l'horizon 2015, nous avons en ligne de mire les Championnats d'Europe. Nous devons donc les préparer au mieux. Comme cela a déjà été le cas par le passé, les* ***Masters*** *de* ***Pétanque*** *sont une occasion de voir nos joueurs évoluer plusieurs de fois de suite dans la même formation et de bien les jauger.*
Toutefois, comme toujours, nous avons dû faire des choix. Car nous avons 8 sélectionnables aux Championnats d'Europe pour 4 places seulement aux ***Masters****. Outre l'équipe de France annoncée,*

la Nouvelle République - 22 janvier 2015

pétanque - coupe de france

Quintais, Monsieur plus

Les Stars PC reçoivent Dreux, samedi, au boulodrome de Châteauroux. Une équipe qui abrite la légende Philippe Quintais, douze fois champion du monde !

A ceux qui pensaient qu'il avait tiré un trait sur le haut niveau en quittant le fameux Duc de Nice pour Dreux, Philippe Quintais a apporté le plus cinglant des démentis. « *Quand la ville de Dreux m'a proposé en 2011 de devenir leur ambassadeur sportif, je n'ai pas hésité un instant. L'Eure-et-Loir, c'est mon département. C'est là que j'ai commencé à lancer mes premières boules au club de Hanches, à l'époque où mon père en était le président. Mais c'est aussi dans le 28 que j'ai conquis mes premiers titres de champion du monde* », souligne le plus capé de tous les sportifs français encore en activité.

" Ce sera du 50-50 "

Deux années seulement auront suffi au maestro pour bâtir une équipe et signer un retour tonitruant sur le devant de la scène. Avec les arrivées conjuguées d'Emmanuel Lucien et de son fidèle lieutenant, Philippe Suchaud, avec lequel il a remporté les plus grandes épreuves (5 championnats du monde triplettes, 5 Coupes de France, 3 Marseillaise, 3 Trophée des villes, 3 Masters...), « Quinquin » réalise le doublé en 2013 en remportant le Trophée des villes et le titre tant convoité de champion de France triplettes. Il vient également de remporter, le week-end dernier à Draguignan, le Passion pétanque française (PPF).



Philippe Quintais, douze fois champion du monde, sera au boulodrome de Châteauroux, samedi après-midi.

Preuve qu'à 47 ans, Philippe Quintais n'a rien perdu de son légendaire appétit. Conquérant dans l'âme, le sociétaire de Dreux prend toujours autant de plaisir à enchanter les foules et surtout à gagner. Comme à la glorieuse époque ! « *Mon entreprise ne me permet plus de m'entraîner comme avant. Quoique, cette année, j'ai décidé de m'y remettre un peu plus. Ce qui est différent, c'est surtout au niveau de l'envie. Avant, je vivais au quotidien pour la pétanque, alors qu'aujourd'hui, l'envie arrive quand j'entre sur le terrain* », poursuit Quintais, qui ne cache son attirance pour cette Coupe de France, qu'il a déjà remportée à cinq reprises et qu'il entend bien ramener un jour à Dreux.

« *Honnêtement, ce ne devrait pas être pour cette année. Il y a des clubs qui ont constitué de véritables équipes à gagner. Metz, Draguignan et Lyon Canuts pour ne citer que ces trois-là. Notre objectif pour 2015 sera d'aller le plus loin possible. Une qualification pour le grand 8 serait déjà un petit exploit en soi. En attendant, ce déplacement à Châteauroux est un premier obstacle. Avec Sully (45) et Champdeniers (79), c'est l'une des meilleures équipes du groupe Centre-Ouest. Ils auront l'avantage de jouer dans leur boulodrome et devant leurs supporters. Pour moi, c'est du 50-50* », estime l'intéressé.

Un avantage du terrain qui ne sera pas de trop pour les Stars face à cette équipe de Dreux qui ne se résume pas au seul Quintais. Suchaud, Lucien, Winterstein et Cindy Grémy, pour ce citer qu'eux, ne sont pas les premiers venus. D'habitude glacial en cette période de l'année, le boulodrome devrait se transformer en véritable chaudron samedi, à partir de 14 h. On en salive d'avance !

Cor. NR : Hervé Jubien

Stars PC - Dreux, samedi 24 janvier, à partir de 14 h, boulodrome de Châteauroux.

La Provence - 24 janvier 2015

ÉQUIPE DE FRANCE

Les championnats d'Europe dans le viseur

L'été est encore loin, mais c'est dès maintenant qu'il se prépare. Traditionnellement, les Masters de pétanque (sept étapes entre juin et fin août) servent de laboratoire pour la Direction technique nationale en vue de préparer les futures échéances de l'équipe de France.

Cette année, c'est à Albena, en Bulgarie, que les Tricolores sont attendus pour disputer les championnats d'Europe triplettes. Aussi, en vue de les aborder au mieux, Jean-Yves Peyronnet (DTN) et Alain Bideau (entraîneur) ont décidé d'aligner ensemble Dylan Rocher, Damien Hureau, Romain Fournié et Thierry Grandet sur les Masters.



Dylan Rocher, élément de base de l'équipe de France de pétanque. / PHOTO S M

Quatre autres joueurs également suivis

"Dylan Rocher reste la pièce incontournable de notre dispositif à l'heure actuelle. Il a de plus prouvé dernièrement de nouvelles qualités de meneur, avec le sens des responsabilités. Nous attendons toujours beaucoup de lui et il est chaque fois au rendez-vous. Malgré son jeune âge, il est au sommet de son art depuis plusieurs années maintenant et chacun sait que durer est le plus difficile dans le sport, estime Alain Bideau. *Damien Hureau sort de deux saisons où il nous a montré être en très grande forme. Thierry Grandet est le joueur que l'on connaît, très solide, avec des qualités à chaque poste. Enfin, Romain Fournié fait partie de la génération montante sur laquelle nous avons, et nous aurons un œil très attentif."*

"Comme cela a déjà été le cas par le passé, les Masters de Pétanque sont une occasion de voir nos joueurs évoluer plusieurs fois de suite dans la même formation et de bien les jauger, explique le Directeur Technique National. *Toutefois, comme toujours, nous avons dû faire des choix. Car nous avons huit sélectionnables aux championnats d'Europe pour quatre places seulement aux Masters. Outre l'équipe de France annoncée, sont aussi dans la course Kévin Malbec, Michel Loy, Zvonko Radnic et Jean Feltain. Ceux-ci seront observés dans les internationaux, pour une annonce de la sélection définitive à Millau à la mi-août."*

ET AUSSI...

BANDIERA ET ROCHER À NICE

Grande première à Nice à partir d'aujourd'hui et jusqu'à dimanche : pour la première fois, des joueuses et des joueurs venus de toute la planète tenteront de remporter le titre de champion du monde en tête à tête à pétanque. Audrey Bandiera et Dylan Rocher représenteront la France. *"J'espère pouvoir remporter un nouveau maillot arc-en-ciel,* indique le champion du monde 2012. *Mais, sur le tête à tête tout peut aller très vite dans un sens comme dans l'autre..."* E.B.

NOTEZ-LE

Vous souhaitez annoncer une compétition ? N'hésitez pas à transmettre vos annonces de concours avant le mercredi midi à : jlreynier@laprovence-presse.fr ebreton@laprovence-presse.fr Fax : 04 90 85 80 79.

Midi Libre - 12 février 2015

PETANQUE - JEU PROVENÇAL

Aux quatre coins

Dimanche 8 février, le président de la commission de l'arbitrage, Régis Lefèvre, a réuni tous les arbitres du comité de l'Aude pour la deuxième année consécutive à Roubia. La présidente du secteur de Lézignan, Nadine Coulouma, et le président du club de Roubia, Sébastien Philoreau, ont chaleureusement accueilli les participants.

L'ordre du jour consistait essentiellement à attribuer toutes les affectations des arbitres aux différents championnats de l'Aude et concours de l'année.

Ensuite, Daniel Rives a fait un résumé du séminaire des arbitres de Béziers auquel il a participé. L'après-midi, une séance de révision du règlement a été animée par Christine Cazeau et Daniel Rives, tous deux en attente du résultat de leur examen d'arbitre national.

Puis, le président du comité, Alain Valéro, est venu clore cette journée qui s'est déroulée dans un excellent esprit.

Les personnes intéressées par la fonction d'arbitre peuvent contacter Régis Lefèvre au 06 16 88 54 54.

Coupe de France 2015-2016

Avant de se rendre à la réunion des arbitres de Roubia, le président du comité et le secrétaire général, Williams Czékata, ont effectué le tirage du premier tour de la Coupe de France. Ce tirage est informatique et intégral (pas de protection de secteurs). Le nombre de clubs participants est en légère augmentation (+4) sur l'année précédente. Le premier club nommé reçoit et doit contacter le futur adversaire pour se mettre d'accord sur le jour et l'heure de la rencontre. En cas de mésentente, la date butoir est fixée à dimanche 26 avril, à 14 h, date à laquelle tous les résultats devront être connus et transmis au comité (courrier) avec info à Williams Czékata (mail) :

PC Ginestas - PC Cuxanais ; PC St-Marcellois - PC Port-Leucate ; Mas Ségala - Asso Pétanque club Lézignan ; AS Bram Pétanque - la Petite Boule Trébéenne ; PC Arzenois - AS Portel Pétanque ; Joyeuse Pétanque Palmiste - Narbonne Nadière PC ; la Boule Fabrezanaise - CO Couiza ; PC Conquois - ASP Salloise ; PC Gruissanais - PC Palajanais ; Pétanque Chaurienne la Piboulette - PC Sigeanais ; Gruissan Pétanque les Chalets - PC Bize ; Coursan Pétanque - Raissac Pétanque ; PC Fitounais - Athlétic Pétanque Narbonne ; Pétanque Olympique Mailhacoise - PC Nouvellois ; Boule

- 13 févirer 2015

Pétanque : Christophe Sarrio, la plus haute marche

Après sept saisons flamboyantes qui l'ont amené au cœur de toutes les plus grandes finales, le tireur lyonnais est toujours à la poursuite de son premier maillot tricolore.



Après sept saisons flamboyantes qui l'ont amené au cœur de toutes les plus grandes finales, le tireur lyonnais est toujours à la poursuite de son premier maillot tricolore. A l'issue d'un mois de janvier qui l'a vu encore échouer au sein de deux carrés majeurs, il s'est confié à Boulistenaute.com sur ses joies, ses déceptions et ses espoirs. En attendant, un jour peut-être, de vaincre le signe indien et de gravir enfin la plus haute marche du podium.

Commençons par ton actualité. Tu restes à Bron cette année ?

Oui, c'est un club où je me sens bien, dont j'aime bien le président, et je vais peut-être travailler à la Mairie bientôt. Je vais jouer avec Kevin Layral et David Suarez en triplettes, et Anthony Billet en doublettes.

SUD OUEST
www.sudouest.com
- 19 février 2015



Patrick Bugeat devrait notamment assurer l'arbitrage des Master de pétanque, dont l'une des étapes passera par le Médoc en juillet. PHOTO M J

LUDON-MÉDOC

L'arbitre de pétanque le plus gradé de France

Depuis quelques jours, l'Union Pétanque Ludonnaise peut s'enorgueillir de compter parmi ses membres un arbitre international de pétanque et jeu provençal. Il s'agit de Patrick Bugeat, 52 ans, retraité de la gendarmerie mobile et agent de sécurité, à temps partiel.

Le Ludonnais, plutôt « joueur du dimanche », présente un palmarès impressionnant. Il a ainsi gravi tous les échelons un à un. Il a passé son premier examen pour devenir arbitre de ligue en Dordogne en 1984, puis lors des championnats du monde en septembre 2014, il a passé son diplôme international à Mersin en Turquie.

Aujourd'hui, il est le seul arbitre de pétanque Français à être aussi gradé. Et pour cause, il est également membre depuis 2011 du pool national des arbitres élite, qui regroupe les 23 meilleurs arbitres de France pour assurer les plus grandes compétitions.

Formation des arbitres

Patrick Bugeat est aussi arbitre européen depuis le 1er janvier 2013.

Outre l'arbitrage, il est aussi formateur pour les autres arbitres, qui manquent cruellement.

« Ce titre d'arbitre international, c'était mon ambition et mon désir, pour pouvoir officier sur les plus grandes compétitions mondiales. Mon objectif est d'être reconnu. J'ai consacré beaucoup de temps et sacrifié un peu ma vie de famille pour le préparer et l'obtenir. Il faut juger sur le terrain, connaître les règlements par cœur, comprendre et expliquer la pédagogie et la philosophie des règlements. En un mot, il faut être exemplaire : moralité, ponctualité, prestance, maîtrise, application du règlement, gestion des conflits… autant de qualités toutes militaires. L'arbitre est le directeur du jeu. La vie d'arbitre n'est pas toujours un long fleuve tranquille. Il faut toujours être sur ses gardes. »

On pourra voir l'arbitre ludonnais lors des masters de pétanque, dont l'une des étapes passera par Soulac-sur-Mer le 1er juillet et la finale sera diffusée sur France 3, mais aussi sur différents concours internationaux.

Marine Jay

La Marseillaise - 5 mars 2015

Le cimetière des éléphants

La ferveur de la pétanque s'éteint au fil des ans. Peut-on se poser la question de ce déficit d'engouement ? Les grandes épreuves (trophée des villes, Masters,etc..) ne sont que de la poudre aux yeux. En fréquentant régulièrement les aires de jeu, ceux de la pétanque populaire, on touche du doigt la carence des pratiquants et surtout du public. Une raison de ce désaveu pour ce sport (jeu) saute aux yeux : la crise, elle frappe de plein fouet les portefeuilles. Mais en y regardant un peu plus loin que le bout de son nez, une autre cause engendre la baisse de fréquentation des boulodromes : l'ennuie. Elle est bien présente dans ces lieux autrefois de joie, de théâtre même. Aujourd'hui rien de cela, toute expression, réflexion, parole, sont mal interprétées. Et si l'ennuie était mortel, le boulodrome serait un cimetière comme aiment à le dire beaucoup d'anciens. Encore une fois, à Nyons, devant des tribunes « glaciales », samedi dernier, lors de la partie de Vitrolles, deux paroles, un cri de joie sont interprétés par certains protagonistes comme insultes, manque de respect. La pétanque n'est plus vivante, elle est aseptisée. Où sont les monstres sacrés, ces « dinosaures, les « éléphants » d'antan, je parle des Bonfort, Macari, Magnani et consort plein de truculences et fantaisies alliées au talent. Ces rois du folklore été également de véritables artistes dans tous les sens du terme.

D'autres ont pris la relève, très talentueux certes mais tous fabriqués dans le même moule, rien de transpire de leurs émotions, aucun surprise, sur ces terrains formatés. Le spectacle, le vrai est vraiment terminé. Les boulodromes sont à présent devenus le cimetière des éléphants.

ROGER GATTI

La Provence - 13 mars 2015

PÉTANQUE NATIONAL DE SÈTE

Les favoris Fournie, Robineau, Rocher exacts au rendez-vous





Les finalistes Maxime Vanel, Jean-Pierre Mas, Jérémy Loch et les vainqueurs Stéphane Robineau, Romain Fournie, Dylan Rocher. / PHOTO J C U

Ils étaient favoris sur la ligne de départ et ils n'ont pas déçu.

Le 16e National de Sète, premier rendez vous de la saison, comptant pour la qualification aux masters, a rassemblé 512 triplettes, dont certaines ne voulaient pas manquer l'occasion de marquer des points précieux.

Plusieurs formations vauclusiennes, dont une constituée de trois joueurs de la Jbag Carpentras (Bernard Benhaïm, Youssef Saissi et Guy Rollet) avaient fait le déplacement dans l'Hérault.

Après avoir franchi le cap des premières parties de poules, la triplette comtadine allait trouver sur sa route, de redoutables clients en la personne de Maxime Vanel, Jeremy Leroch et Jean Pierre Mas, qui allaient finalement les bouter hors de la compétition, après pourtant un excellent début de partie qui les voyaient mener 5 à 0.

A noter que leurs vainqueurs du jour, allaient brillamment poursuivre leur chemin, en parvenant jusqu'à la finale, pour finalement baisser pavillon face aux grands favoris, les "extra terrestres" Romain Fournie, Stéphane Robineau et Dylan Rocher (Draguignan), impériaux qui s'imposaient facilement sur le score de 13 à 2.

Ces derniers avaient auparavant, écrasé l'opposition pendant les phases finales, en disposant nettement de leurs adversaires.

En 16e de finale, ils dominaient Bekıar-Durand-Hoffman (Castelnau), en 8e, les victimes se nommaient Leyral, Perret, Vernile (Bron 13 à 6, en 1/4 de finale c'était le tour de Helfrick, Lamy, Santucci 13 à 2.

En demi-finale, l'équipe de Beausoleil (06) composée de Antoine Cano, Jean Philippe Chioni, Daniel Rızo, (élıminée de la Coupe de France des clubs, par la Jbag Carpentras) s'inclinait quant à elle sur le score de 5 à 13.

A noter également la bonne performance de l'ex Orangeois de la Boule Atomique, Alexandre Mallet, désormais licencié au club des Canuts de Lyon, qui parvenait jusqu'aux 1/4 de finale, avec ses deux nouveaux équipiers, Mickael Rosati et Jean Villaret, éliminé sur le score de 13 à 4.

Certains favoris ont déçu, nous pensons notamment à la formation Olmos, Sarrio, Renaud, ou celle de la famille Molinas père et fils, équipée avec le triple vainqueur de la Marseillaise, Antoine "Vigo" Dubois.

J-C.U.

Centre France LE JOURNAL DU CENTRE - 19 mars 2015

MASTERS ■ Avec Quintais-Suchaud

Emmanuel Lucien disposera d'une invitation



FAVORIS. Lucien, Quintais et Suchaud seront accompagnés de Weibel pour disputer les Masters.

On attendait de connaître l'équipe qui allait obtenir l'invitation distribuée par l'organisateur. L'annonce a confirmé la présence du Nivernais Emmanuel Lucien.

Le pointeur, après deux saisons exceptionnelles et un début d'année détonnant avec sa victoire au PPF, a donc décroché le précieux sésame.

Parmi les favoris de la compétition

Il fera équipe avec Philippe Quintais, Philippe Suchaud et le récent champion du monde tête à tête Claudy Weibel. Un quatuor qui aura toutes ses chances lors de la tournée d'été et qui fait partie des favoris de la compétition.

Ils seront notamment opposés à l'équipe de Logan Amourette, l'équipe de Stéphane Robineau, de Christophe Sarrio, à l'équipe de Tunisie, à l'équipe de Madagascar et à l'équipe de France (Romain Fournié, Thierry Grandet, Damien Hureau et Dylan Rocher).

Fabrice Houzé

Programme des Masters. Béziers (Hérault), le 19 juin, Soulac-sur-Mer (Gironde), le 3 juillet, Romans-sur-Isere (Drôme), le 17 juillet, Castelsarrasin (Tarn-et-Garonne), le 23 juillet, Wissembourg (Bas-Rhin), le 30 juillet, Oloron Sainte-Marie (Pyrenées Atlantiques), le 7 août, Autun (Saône-et-Loire), le 27 août, Istres (Bouches-du-Rhône), les 17 et 18 septembre

Centre France LA MONTAGNE - 20 mars 2015

BOULES LYONNAISES / OPEN 15-48 ■ Les 3, 4 et 5 avril à Aurillac

« Une nouvelle dynamique »

Le boulodrome communautaire d'Aurillac sera le théâtre de l'Open 15-48, manifestation regroupant notamment plusieurs concours nationaux les 3, 4 et 5 avril.

Le Comité bouliste départemental Cantal-Lozère, présidé depuis vingt-trois ans par Serge Pradines, organise une manifestation d'envergure nationale, les 3, 4 et 5 avril, au boulodrome communautaire de Tronquières à Aurillac.

L'Open 15-48 rassemblera 32 quadrettes de 1er et 2e divisions masculines, ainsi que 16 doubles féminines 2e division.

La réunion de mise en place de ces concours a été l'occasion de faire le point sur cet événement avec Serge Pradines, président départemental.



PRÉSIDENT. Serge Pradines et l'ensemble des membres du Comité veulent impulser une nouvelle dynamique avec cet Open.

■ ***Pourquoi le Comité se lance-t-il dans l'organisation de l'Open 15-48 à Aurillac ?*** En 1998, le Comité avait organisé les championnats de France vétérans et en 2004, Aurillac avait également accueilli ceux des doubles. Depuis plus de dix ans, il ne s'était rien passé d'extraordinaire. Nous gérions le quotidien.

Le trésorier, Pierre-Marcel Chanut, avec mon aval, a souhaité impulser une nouvelle dynamique avec l'organisation d'une manifestation d'envergure nationale. Seul le boulodrome communautaire de Tronquières, et ses 16 jeux couverts, se prêtait à un tel événement. En sport boules, cet Open 15-48 correspond à une étape du Masters en pétanque.

■ ***Cela demande une organisation précise et un budget aussi ?*** Ces trois jours représentent un budget de 20.000 € environ. Les collectivités locales et territoriales ont d'emblée apporté leur soutien. Il a fallu aussi se bouger pour trouver des partenaires privés.

Il faut saluer le travail de Dominique Chassang, Christophe Nicot et Pierre-Marcel Chanut notamment, sans oublier l'investissement de Paul Terrade.

■ ***Quel sera le petit plus de cet Open par rapport aux autres étapes organisées ces derniers mois en France ?*** Pierre-Marcel Chanut, la cheville ouvrière de cet Open 15-48, veut faire de ces deux concours nationaux en terre cantalienne quelque chose dont se souviendront les compétiteurs en matière d'organisation et d'accueil sur les jeux aurillacois.

En ouverture, le vendredi 3 avril en fin d'après-midi, un gentemen pour les partenaires publics et privés permettra de faire découvrir notre sport.

La démonstration de tir progressif par le Gapençais Guillaume Abelfo, corecordman du monde avec 50 boules tapées sur 50 tirées, et sans doute de relais en double par les Stadistes Clermontois, Julien et Gaëtan Pradines, constituera le must de la soirée. ■

CDB Cantal-Lozère. Il compte 200 licenciés répartis dans les clubs cantaliens de Saint-Flour, Riom-ès-Montagnes, Arpajon-sur-Cère et Aurillac, et dans les trois clubs lozériens de Saint-Chély-d'Apcher, Marvejols et Mende.

Clubs sportifs : Les Sanfloraines en déplacement à Nyons

En match de retard de la 7e journée de Nationale 1 féminine des clubs sportifs, Saint-Flour se déplace à Nyons (Drôme), ce dimanche (14 heures), pour affronter le leader.
Cette rencontre, prévue le 1er février, avait été reportée à cause des intempéries. Aujourd'hui, cette opposition ne revêt aucun enjeu. Les Nyonsaises sont assurées de terminer à la première place et de disputer la finale du championnat de France face à Dives-sur-Mer, la semaine prochaine.
Quant aux Sanfloraines, elles ont obtenu ce qu'elles visaient depuis plusieurs semaines, à savoir le maintien dans l'antichambre de l'élite hexagonale, le week-end dernier. ■

LA VOIX DU NORD

- 22 mars 2015

La société Lestringuez va jouer en doublette pour aller droit au but

par david laurence caudry@lavoixdunord fr Beauvois-en-Cambrésis Il fait encore froid, le ciel est désespérement gris et pourtant, dans le showroom de la société Lestringuez, un accent chantant, et réconfortant, se fait entendre C'est celui de Maryan Barthélémy L'homme, venu du sud, représente la société Quarterback, celle-là même qui organise les Masters de pétanque, chaque année, dans différentes villes de France Serait-il ici pour preparer la venue de ce rendez-vous localement? L'homme sourit, ce n'est pas là l'objet de sa visite, pour autant il ne cache pas que l'idée d'organiser le Masters dans le Nord, voire dans le Cambresis le titille Mais s'il était a Beauvois cette semaine, dans les locaux de la societe Lestringuez, c'etait pour decouvrir le camping-car dont va disposer la célebre triplette française composée de Philippe Suchaud, l'actuel champion du monde de pétanque, Emmanuel Lucien et Philippe Quintaix, pour sa part 12 fois champion du monde, ce qui le classe juste derrière Jeannie Longo en ce qui concerne les Français les plus titrés au niveau mondial Une carte de visite impressionnante pour ce dernier, mais qu'il n'étale pas Nicolas Lestringuez de le faire pour lui Car le champion de pétanque était aussi au showroom cette semaine pour découvrir le camping-car, un Batavia, qui va leur être confié Ce dans le cadre d'un partenariat nouveau pour la société Lestringuez, une societé familiale où on partage depuis toujours l'amour du ballon rond mais où on sait que la pétanque est associee dans l'imaginaire au monde du camping «En fait, c'est un de nos commerciaux qui est passionné de pétanque, et qui joue lui-même très bien, qui nous a mis en relation avec Philippe Quintaix», explique Nicolas Lestringuez Le courant est immédiatement passé Un partenariat envisagé «On dispute 80 compétitions par an environ, dont beaucoup durent deux jours Du 15 juin au 15 septembre, on est quasiment tous les jours sur la route», indique le multiple champion du monde Qui donc l'affirme ce camping-car, siglé Lestringuez et aux couleurs de l'équipe française, devrait leur faciliter la vie «La petanque, c'est un sport qui diffuse des valeurs de popularité, de convivialite et qui correspond a l'état d'esprit des camping-caristes Ils sont nombreux d'ailleurs a suivre toutes les compétitions l'ete C'est pourquoi nous avons voulu ce partenariat dans le cadre de notre politique de développement, car ici, ce n'est pas que de l'image, on est convaincu qu'on peut avoir des retours», indique encore Nicolas Lestringuez qui donne d'ores et déjà rendez-vous aux passionnes de pétanque le 31 août, cette fameuse équipe de champion sera de retour au showroom, pour taquiner le cochonnet cette fois Et oui, ils viendront en camping-car

L'INDÉPENDANT - 26 mars 2015

PETANQUE - JEU PROVENÇAL

Aux quatre coins

Jeunes

La nouvelle commission des jeunes se réunira, à 18h, le 26 mars, au siège de Lézignan. Le responsable Jean-Pierre Boulet a souhaité l'élargir aux principales écoles de pétanque, analyser le calendrier de toutes les compétitions jeunes pour la saison et mettre en place une charte qui précisera le rôle de chacun (délégué, éducateurs, initiateurs, parents et joueurs).

Le comité de pilotage du CD11 a terminé la répartition de toutes les équipes de clubs engagées dans les différentes catégories du championnat 2015. À nouveau, forte progression du nombre de participations, 177 équipes représentant 82 clubs, contre 155 équipes pour 67 clubs en 2014. En féminines, il y aura 20 équipes; en seniors, 107 formations réparties en 22 équipes en D1, 21 en D2 et 64 en D3; en vétérans, on compte 43 listes; en benjamins-minimes, 3 formations; en cadets-juniors, 4 équipes. Attention: Une journée supplémentaire a été ajoutée à la catégorie des féminines, dont la compétition commencera samedi 30 mai, les autres dates étant maintenues. Tous ces tirages (divisions, poules, dates, lieu des rencontres) sont sur le site du CD11. Pour tout renseignement sur ce championnat des clubs, contacter le référent du CD11, Jean-Pierre Boulet.

Au 25 mars, le comité a enregistré 3917 licences. En coupe de France 2015-2016, premier résultat, la Boule du Parc Ouveillan a éliminé l'Amicale Pétanque La Pomarède par 20 à 11.

Championnat de l'Aude doublettes féminines

Il s'est déroulé ce week-end sur les terrains de Caunes-Minervois, aménagés remarquablement par le président du club, Jean-Louis Petit, et son équipe de bénévoles, malgré des conditions atmosphériques difficiles. La table de marque était tenue par MM. Lombard et Coulouma, en présence du président du secteur, Jean-Pierre Anton. L'arbitrage était assuré par Christine Cazeau et Hervé Delaunay.

Les Cuxanaises Samantha Philipot et Chantal Le Floch se sont imposées devant 64 équipes. Elles représenteront le CD11, en compagnie des vice-championnes de France 2014, les Cuxanaises Élodie Estève et Tina Valéro, au championnat de France des 11 et 12 juillet, à Troyes.

Sont qualifiées pour le championnat de ligue de samedi 23 mai, à Toulouges: Guylaine Cano et Johanna Bes, finalistes, de la Petite Boule de Trèbes, Melvine Berton et Karine Sivongsa (1/2) de Narbonne Nadière Pétanque Club, Sylvie Chenot et Zohra Taibi (1/2) du PC Gruissan, Émilie Martin et Sandra Ramon (1/4) de l'ASP Salloise, Sylvie Gilis et Monique Guiraud (1/4) du PC Cuxanais, Béatrice Alméda et Ingrid Cathala (1/4) du PC Nouvellois, Florence Le Paumier et Hélé-

L'Express DE MADAGASCAR - 28 mars 2015

Pétanque - masters - La bande à Coklet en finale



Après deux jours de compétition au CBT à Mahamasina, le tournoi de sélection pour les Masters en France s'approche de son épilogue. Hier en fin d'après-midi, les deux équipes restantes s'apprêtaient à disputer la finale jusque tard dans la nuit.
D'un côté, l'on retrouve le trio Coklet-Tiana-Andry, et de l'autre Zaka-Lova-Bema. Ces deux formations sont sorties du lot parmi les onze qui ont participé à ce tournoi de sélection.
Coklet et Tiana sont loin d'être des inconnus dans le milieu de la pétanque. Parmi leurs plus prestigieuses victoires se trouvent les titres obtenus au championnat d'Afrique en 2011 et lors de la Coupe des confédérations en 2012.
Pour les Masters de cette année, les deux vainqueurs de 2014, Toutoune et Lahatra, seront toujours de la partie. Le trio vainqueur du tournoi de sélection les rejoindra par la suite. Et avant le départ pour la France, une dernière présélection se tiendra entre ces trois boulistes, pour en éliminer l'un d'entre eux.
Pour l'édition 2015 des Masters, l'on compte sept échéances éliminatoires. Le coup d'envoi sera donné à Bézier le 19 juin. S'ensuivront les manches à Soulac-sur-Mer (3 juillet), Romans-sur-Isère (17 juillet), Castelsarrasin (23 juillet), Wissembourd (30 juillet), Oloron Sainte-Marie (7 août) et à Autun (27 aout). Quant à la Final Four, elle est prévue à Istres le 18 septembre. L'an passé, la sélection malgache s'était imposée lors de cette Final Four.
Haja Lucas Rakotondrazaka

SPORTMAG - 01 avril 2015

Masters de Pétanque : Un plateau 2015 exceptionnel

Pour leur 17ème saison les Masters de Pétanque réuniront un plateau exceptionnel. Madagascar défendra son titre face à la Tunisie et aux meilleurs joueurs français. Le feuilleton de l'été comptera dans ses rangs 61 titres de Champion de France, 28 capes européennes et 39 maillots de Champions du Monde !

Equipe de France
Composition : Romain Fournié (ABC Draguignan - 83), Thierry Grandet (Entente Pétanque Libourne - 33), Damien Hureau (Ronde Pétanque de Metz - 57), Dylan Rocher (ABC Draguignan - 83)

Equipe de Madagascar
Composition : Joel Alhenj, Allain Samson Mandimby, Lahatra Randriamanantany, Tiana Laurens Razanadrakoto

Equipe de Tunisie
Composition : Sami Atallah, Mohamed Khaled Bougriba, Khaled Lakhal, Tarek Lakili

Equipe Robineau
Composition : Jérémy Darodes (La Pétanque Axéenne - 09), Kévin Malbec (Pétanque des Canuts - 69), Kévin Philipson (La Boule du Soleil - 2A), Stéphane Robineau (ABC Draguignan - 83)

Equipe Sarrio
Composition : Christian Fazzino (Amicale des Marais de Montluçon - 03), Jean Feltain (Royan - 17), Denis Olmos (Amicale des Marais de Montluçon - 03), Christophe Sarrio (Bron Terraillon - 69)

Equipe Amourette
Composition : Logan Amourette (Charly Pétanque - 92), Thierry Bézandry (La Pétanque Axéenne - 09), Alban Gambert (Vernon Pétanque - 27), Angy Savin (Arlanc - 63)

Wild-Card
Composition : Emmanuel Lucien (Dreux Pétanque - 28), Philippe Quintais (Dreux Pétanque - 28), Philippe Suchaud (Dreux Pétanque - 28), Claudy Weibel (Ronde Pétanque de Metz - 57)

Equipe locale
A chaque étape une formation représente la cité qui accueille les Masters de Pétanque. Le graal consiste bien sûr à tenter de remporter l'étape face aux cadors du sport-pétanque mondial. Un exploit que seuls les Lorrains Tony Pispico, Fabrice Riehl et Philippe Woelffelé ont réussi. C'était à Contrexéville, en 2005.

la Marseillaise.fr - 01 avril 2015

Pétanque : les Masters 2015 de Béziers à Istres



Les Malagaches exultent dans les arènes d'Istres. Photo Masters de pétanque.

Madagascar défendra son titre face aux meilleurs Français lors de la 17e édition des Masters de Pétanque qui s'ouvre à Béziers le 19 juin, et dont la finale aura lieu à Istres, les 17 et 18 septembre.
Le feuilleton de l'été comptera dans ses rangs 61 titres de Champion de France, 28 capes européennes et 39 maillots de Champions du Monde ! Et Malgaches, tenants du titre ont décidé de sortir l'artillerie lourde pour le conserver. Ils aligneront Joël "Toutoune" Alhenj et Lahatra Randriamanantany, deux des héros de la victoire historique de l'an passé. Et pour épauler ces deux Champions du Monde, la Fédération Malgache a retenu Allain Samson "Cocklé" Mandimby et Tiana Laurens "Tonner" Razanadrakoto.

Face à eux, la France sur sa route vers les championnats d'Europe, aura de sérieux arguments à faire valoir avec ses deux varois Dylan Rocher et Romain Fournié (ABC Draguignan), épaulés de Damien Hureau et Thierry Grandet. Un mélange détonant de jeunesse et d'expérience. Stéphane Robineau, autre pensionnaire de l'ABCD, fera notament équipe avec Jérémy Darodes, et les deux Kévin, Malbec et Philipson.

A noter enfin, la wild card offerte à Philippe Suchaud et Philippe Quintais, les deux fidèles compagnons qui fêteront au passage leur 16e participation. Ils feront équipe Claudy Weibel et Emmanuel Lucien. Un team d'exparience avec qui il faudra compter.

La Provence - 3 avril 2015

PÉTANQUE

Du beau monde pour les Masters

Pour leur 17e saison les Masters de Pétanque réuniront un plateau exceptionnel. Madagascar défendra son titre face à la Tunisie et aux meilleurs joueurs français. Le feuilleton de l'été comptera dans ses rangs 61 titres de champion de France, 28 capes européennes et 39 maillots de champions du monde. Sept étapes se dérouleront au cours de l'été et la grande finale aura lieu les 17 et 18 septembre à Istres qui accueillera également les Masters jeunes le 28 juin.

Midi Libre - 9 avril 2015

Pétanque Pas de *Masters* cet été

Beaucaire ne recevra pas cette année les Masters de pétanque. Sur le site de Quaterback, l'organisateur, indique les huit villes retenues : Béziers, Soulac-sur-Mer, Romans, Castelsarrasin, Wissembourg, Oloron-Sainte-Marie, Autun et Istres, où sera disputée la finale.

TELEOBS - 16 avril 2015



Gérard du programme dont on n'a jamais entendu parler et c'est normal, il est sur France 3.

Et le gagnant est :

LES MASTERS DE PETANQUE

Malgré la multiplication des moyennes et petites chaînes sur le câble ou la TNT, France 3 conserve depuis quarante ans sa charmante particularité : elle détient le record du nombre d'émissions dont personne ne connaît l'existence – ou que l'on pense éventuellement diffusées sur une autre chaîne. Et nous ne parlons pas de programmes régionaux mais bien nationaux : « Jour de brocante », « Avenue de l'Europe », « Harry », « Enquêtes de régions », « Du côté de chez Dave », sans oublier les (pas du tout) fameux Masters de pétanque…

Par Frede Royer, créateur des Gérard de la télévision, une cérémonie qui récompense depuis 2006 les pires programmes et animateurs.

lechorepublicain.fr - 24 avril 2015

Les Euréliens dans les starting-blocks



Philippe Quintais (à g.), avec PhilippeSuchaud et Manu Lucien, privilégiera la triplette et la doublette (avec Suchaud) cette année. - Photo : La montagne

L'exercice 2014 n'a guère été couronné de grands succès pour les Euréliens. Si ceux-ci ont pu ramener trois titres régionaux, en revanche, sur le plan national, ce fut une saison blanche. Qu'en sera-t-il cette année ? Les championnats départementaux débutent ce week-end avec les jeunes à Ouarvillle, samedi. Et la semaine prochaine, la saison va s'accélérer avec de nouveaux qualificatifs de ligue le 1 er mai à Mainvilliers avec les doublettes hommes et femmes - Dreux a reçu les tête à tête le 5 avril et Châteaudun les triplettes féminines le 22 mars et masculines dimanche dernier.

Espérons que cette année 2015 sourira un peu plus aux boulistes du "28" car 2014 a été plutôt maussade. Seuls trois titres régionaux sont tombés dans l'escarcelle eurélienne : le tête à tête féminin (Prescilia Roussel\Illiers), la doublette mixte (Philippe Quintais-Cindy Grémy\Dreux) et la triplette féminine (Marie-Ange Abadia-Delphine Langlais-Julie Claverie\Dreux). On attendait mieux
Et que dire des championnats de France ? Tenante du titre, la triplette drouaise Lucien-Quintais-Suchaud n'a pas été plus loin que les 32 e de finale ! La doublette Lucien-Winterstein tombée en 16 e ! En mixte, Quintais-Grémy sorti avant les quarts ! En individuelles dames, Prescilia Roussel s'est arrêtée en 16 e et Grémy en 8 e ! Puis, éliminations en poules pour la paire féminine Grémy-Poirier, pour l'Islérien Jérôme Gouin en solo et pour la triplette drouaise Winterstein-Azevedo-Perrin !

Plus de National !

En dehors des championnats, pas franchement la grande rigolade non plus. Dreux a perdu son Trophée des Villes dans le Jura, puis a été éliminé en Coupe de France des clubs en 8 e de finale par, il est vrai, l'ogre varois de Draguignan. À titre individuel, Le multiple champion du monde Philippe Quintais (avec Suchaud-Fazzino-Hureau) a été défait en demie du final four des Masters après avoir remporté 4 manches sur 6. Et dans cette grisaille ambiante, n'oublions pas, et c'est sans aucun doute le plus triste, la disparition du dernier National dans le "28", celui de Dreux, trois ans après celui de Hanches.

Les championnats

Centre France LE POPULAIRE - 04 mai 2015

locale

ville

Didier Mouly

Un an après son élection, le nouveau maire de Narbonne fait un premier bilan de l'action de son équipe municipale.

«Cette première année a été intense et constructive. Chaque élu a découvert un monde qu'il ne connaissait pas. Nous travaillons en bonne collaboration avec les autres collectivités, l'agglo, le département, la région. La collaboration entre tous est obligatoire et naturelle. Prenons un exemple : il y avait une menace pour l'école de Bages qui risquait de devoir fermer une classe. La ville de Narbonne a réussi à envoyer des enfants scolarisés à Narbonne à l'école de Bages en accord avec les parents et ça a permis de ne pas fermer la classe de l'école de Bages. Depuis un an, nous avons fait avancer de nombreux dossiers. En matière de tranquillité publique et de médiation tout d'abord, quatre personnes ont été nouvellement embauchées, ce qui fait maintenant un total de six médiateurs sur la ville. Nous avons créé également une nouvelle maison de médiation dans le quartier de bourg et créé enfin le service de la citoyenneté. En ce qui concerne la police municipale, là aussi il y a eu embauche de six agents de plus. Des caméras piéton équipent aussi les policiers municipaux, ce qui renforce leur action. Nous avons aussi bien avancé sur le projet de la salle multimodale qui doit voir le jour en 2017. Nous avons déterminé le lieu de son implantation et sa capacité d'accueil. Elle se fera près du stade et aura une capacité de 6 500 places assises. Modulable, elle accueillerait aussi bien des concerts que des événements sportifs comme les matchs de volley. La ville a candidaté pour recevoir en 2017 le séminaire des offices de tourisme de France. Il y en a 2 500 en France. Ce serait un grand événement pour la ville sachant que chaque office de tourisme enverrait au moins deux personnes pendant plusieurs jours. Narbonne accueillera en septembre les masters de pétanque et nous avons candidaté pour recevoir en 2017 les championnats de France de pétanque. Nous voulons les recevoir sur les Barques et le cours Mirabeau pour les rendre accessibles au grand public. Nous devons faire de Narbonne une ville incontournable de la future nouvelle grande région.»



Dominique Laffitte

LE PETIT JOURNAL - 19 mai 2015

Un début de saison reussi!

Pétanque montpezataise:
A ce jour, les résultats enregistrés confirment les ambitions sportives legitimes nées de l'arrivée de joueurs confirmés cette saison: 1/4 de finale au tir de précision (Trophée des Villes) pour Sony Delauries qui participera aux Masters de Pétanque 2015 sous les couleurs de Castelsarrasin 2 victoires dans des concours régionaux (Toulouse et Labastide St Pierre) pour l'équipe Cousserand Nicolas Daniel Sébastien et Taisant Anthony. Victoire en coupe de France contre Donzac En championnat des clubs,2 équipes engagées (en 1ere et en 2eme division) qui terminent invaincues en tete de leur groupe et disputeront les phases finales pour acceder aux divisions supérieures après l'été. Au championnat de Ligue Triplette,les 2 équipes qualifiées (sur 4 en Tarn et Garonne): Cousserand Nicolas Daniel Sébastien Taisant Anthony et Ricardo Giovanni Rougeyres Guénaël Bonfantes Thomas atteignent chacune les 1/4 de finale à Saint Gaudens Au championnat de Ligue doublette , 2 équipes qualifiées (sur 4 en Tarn et Garonne): Boulanger Tony Delauries Sony et Even Georges Michel Hubert défendront nos couleurs montpezataises à Castres. Les voyants sont au vert et l'équipe dirigeante, confiante, utilise toutes les ressources de son effectif en veillant à l'équilibre du groupe et remercie tous les joueurs pour leur implication dans les différentes compétitions!

Le Patriote beaujolais-val de saône - 29 mai 2015

Agenda

Sainte-Paule

Vide-greniers : 4e vide-greniers de la classe en 5 dimanche 7 juin. Emplacement intérieur et extérieur 3 euros le mètre. Réservations au 06 62 66 70 75 ou 06 77 25 54 84. Entrée gratuite pour les visiteurs.

Saint-Laurent-d'Oingt

Démonstration pétanque . jeudi 28 mai de 16 h à 20 h, exhibition exceptionnelle de Philippe Suchaud (10 titres de champion du monde, 11 titres de champion de France, 6 masters de pétanque et 5 trophées des villes) et de Philippe Quintais (8 titres de champion du monde, 4 fois champion du monde de tir, 10 titres de champion de France, 4 masters de pétanque et record de l'heure de tir : 991/1000) ; possibilité de se mesurer à ces grandes "pointures" ou tout simplement plaisir de les regarder jouer.

LE PROGRÈS - 9 juin 2015

« Avec le Dauphiné, on replace Roanne dans le circuit de l'événementiel sportif »

Sport. Gilles Passot, élu en charge du sport de haut niveau à Roannais agglomération, revient sur l'accueil du contre-la-montre par équipe du Critérium du Dauphiné, ce mardi. Et sur le lobbying qu'il mène pour que l'agglomération attire d'autres événements sportifs d'importance.

Le critérium du Dauphiné fait étape dans le Roannais ce mardi. C'est une satisfaction pour l'élu en charge du sport de haut niveau que vous êtes ?
Je vais vous avouer que le soir-même de notre élection, j'ai envoyé un texto aux responsables d'ASO (1) pour leur dire que nous étions de retour aux affaires et que nous allions travailler à nouveau ensemble. Les gens d'ASO avaient apprécié nos compétences lorsque nous avions préparé la tenue d'une étape du Tour de France en 2008, ils étaient donc prêts à nous refaire confiance. Ils s'étaient engagés auprès de Montagny et ils ont donc eu l'idée de faire un contre-la-montre entre les deux communes. Mais on ne savait pas que cela allait être un contre-la-montre par équipe. Un exercice très technique et spectaculaire qui préparera parfaitement les équipes pour le Tour de France. En plus, c'est symbolique car l'étape va relier la ville centre à une nouvelle commune de l'agglomération. Politiquement, cela a du sens.

Combien coûte l'accueil d'un tel événement ?
C'est un coût de 84 000 € TTC. Le rapport qualité/prix est excellent quand on sait que cette épreuve est diffusée en direct dans 175 pays.

Être ville de départ n'est pas un inconvénient ?
Bien au contraire. Car sitôt la ligne d'arrivée franchie, les coureurs remontent dans les bus et partent en direction de la prochaine étape. En étant ville de départ, cela nous permet de mettre en place diverses animations sur place. On a d'ailleurs tenu à y associer l'ensemble des clubs cyclistes du bassin roannais, comme ceux de Vougy et de Cours-la-Ville. Le Roannais est une terre de vélo.

> « Tous les hébergements sont complets dans un rayon de 50 km »
> **Gilles Passot**

Est-ce qu'on peut chiffrer les retombées économiques de cette manifestation ?
On sait que tous les types d'hébergement sont com-



■ **Délégué communautaire au sport de haut niveau, Gilles Passot (à gauche) était présent à l'hôtel de Région lors de la présentation du parcours du critérium du Dauphiné, avec Philippe Jailler, maire de Montagny, aux côtés du président du conseil régional, Jean-Jack Queyranne, et de Christian Prud'homme, directeur d'ASO.** Photo DR

Centre France LA MONTAGNE - 12 juin 2015

PÉTANQUE ■ Pour le National d'Yzeure à Millepertuis

Les Malgaches en force

Tous les bénévoles, les membres de l'AS Yzeure pétanque et les services techniques de la ville sont à pied d'œuvre pour recevoir les pétanqueurs dans les meilleures conditions ce week-end, sur le boulodrome de Millepertuis pour cette 10e édition du National.

Une bonne partie du centre de la France sera représentée avec des triplettes de Loire, Saône-et-Loire, Haute-Loire, Rhône, Puy-de-Dôme, Cher, Loiret, Côte-d'Or, Nièvre, Creuse, et des noms biens connus des palmarès nationaux : Rypen, Hernandez, Velut, Malterre, Fournie, Bezandry, Marault, Chapeland, Verzeaux, Sang, etc., ainsi que de nombreuses équipes de l'Allier bien décidées à défendre leurs chances à domicile.

La triplette pour les Masters de pétanque

La bonne nouvelle pour les organisateurs, est la participation d'un important contingent malgache, avec pas moins de trois équipes présentes à Yzeure, et notamment Tiano Razanadrakoto, Lahatraina et Mandimby Randriamanantany, Alain Samson, la triplette qui jouera les Masters de pétanque cet été face aux meilleurs Français.



HAUT-NIVEAU. Randriamanantany et ses compatriotes seront des candidats sérieux à la victoire.

Dans cette composition, pour la première fois en France, ils auront à cœur de montrer l'étendue de leur talent aux côtés de leurs compatriotes, Andritina Rafalimanana, Jacob Rajoelison, Razafindrabe et Jean-Jacky Randrianandrasana, Tita Razakrisoa, Patrick Littoz Bartel.

Leur présence sera à coup sûr, une des principales attractions de ce week-end et les spectateurs nombreux à suivre ces joueurs, très talentueux, habitués aux joutes internationales.

Programme du national. Samedi 13 juin, à 9 heures, National A, triplette prix de la ville d'Yzeure (par poule), indemnités : engagements +5.000 €, à 15 heures, départemental triplette, prix du conseil général (formule A-B), indemnités : engagements + 1.000 €.

Dimanche 14 juin : 8 h 30, reprise national A ; à 9 heures, départemental doublette (A-B-C), indemnités : engagements + 50 % ; à 9 h 30, départemental doublette féminin (par poule avec B), indemnités : engagements + 100 %.

Concours de tir sur les deux jours. ■

Pratique. Inscriptions et renseignements, chèque libellé à l'ordre de l'AS Yzeure pétanque, Patrick Martin, 15, rue Jean-Treyve, 03400 Yzeure, tél. 06.66.57.99.88 ou 04.70.46.56.87 ; Philippe Thiers, 3, rue René-Dumont, 03400 Yzeure, tél. 06.83.96.01.29. Buvette et restauration seront tenues par les membres de l'AS Yzeure pétanque.

le journal de Saône et Loire - 14 juin 2015

SPORTS / SAÔNE-ET-LOIRE

PÉTANQUE. Masters-2015. Le feuilleton de l'été débute le 17 juin prochain à Béziers.

A l'assaut des Malgaches

Vainqueurs de l'édition 2014, et ce pour la première fois de leur histoire, les Malgaches remettent leur titre en jeu. Face à une adversité exceptionnelle où ne manquera qu'un certain Radnic.

Cela devait bien arriver un jour. Une équipe étrangère championne. En 2014, contre toute attente, Madagascar a surpris les ténors français de la discipline. Les Suchaud, Quintais et autre Fazzino ont abdiqué devant ces formidables artilleurs. « Ils s'entraînent huit heures par jour chez eux. Et quand ils viennent en France pour la tournée estivale, ils ne font que ça » explique Zvonko Radnic.

Mais cela ne fait pas tout. On sait très bien qu'en pétanque, l'entraînement du bras ne suffit pas. En dessous tactiquement ces dernières saisons, les hommes de la quatrième plus grande île du monde ont progressé à pas de géant et désormais, ils n'ont plus rien à envier à leurs illustres adversaires. « Quand tu as la possibilité de jouer tous les jours, ce qui n'est pas mon cas, forcément, tu grandis » insiste Radnic.



En 2014, Madagascar devenait la première équipe étrangère à s'imposer dans l'épreuve des Masters. Photo Salvatore Barletta

Dangereuse wild-card

Devant ce quatuor malgache impressionnant, bouleversé cette année après un tournoi de sélection interne, les cadors de l'Hexagone devront unir leurs efforts pour redorer ce blason terni en 2014. En premier lieu, l'équipe de France. À quelques semaines de l'Euro, elle s'annonce complète et redoutable avec un frappeur d'exception, le « Messi » de la pétanque, selon ses pairs. Dylan Rocher. L'actuel joueur de Draguignan aura pour équipiers son partenaire de club, Romain Fournié, le double finaliste des Masters Thierry Grandet, ainsi que le triple vainqueur Damien Hureau. « Ils vont être très forts » assure Radnic.

L'autre formation à surveiller de près, de très près, c'est bien sûr celle de l'indestructible Philippe Quintais associé en la circonstance à son compère Philippe Suchaud. Surtout que le belge Claudie Weibel, champion du monde individuel, et le pointeur assidu Emmanuel Lucien devraient servir la table à cette wild-card considérée comme l'une des favorites de l'épreuve. « C'est une superbe compétition qui se prépare. Un niveau peut-être jamais atteint par le passé. C'est excitant » reconnaît Zvonko Radnic, qui lui attendra avec impatience le rendez-vous au nois du 27 août.

SALVATORE BARLETTA

SUR BEIN CETTE ANNÉE !

L'info est tombée ce vendredi soir. Sport + ne diffusera plus les Masters de pétanque. Beln Sports devient le nouveau diffuseur officiel. Il ne changera rien dans un premier temps aux programmations précédentes. Le premier rendez-vous est prévu le 21 juin à 12 h sur Beln Sports 2 à partir de 12 heures pour l'étape de Béziers.

maville.com - 24 juin 2015

La Flèche. Un plateau très relevé au régional de pétanque.



De gauche à droite : Jordan de Almeida, Bruno Rocher et Damien Hureau.© Photos DR et archives « Le Maine Libre »

Le 23e régional de pétanque de La Flèche, samedi, promet d'être gravé dans les mémoires.

Avec déjà un record de participation. En début de semaine, 306 doublettes étaient déjà inscrites.

Ensuite, parce que le plateau annoncé est plus que relevé. *« Digne d'un national »*, annonce Sophie Ploquin, présidente de la Pétanque fléchoise, le club organisateur.

Bruno Rocher, fidèle du rendez-vous, sera de la partie. Le champion du monde et champion de France, vainqueur de nombreux nationaux, sera associé à Mathieu Edeline sous les couleurs de son club Rocher Le Mans 72.

Une autre grosse pointure de la pétanque sera également en lice. Il s'agit de Damien Hureau. Licencié à Metz, il a été champion du monde, vice-champion du monde, champion d'Europe, et dispute actuellement les Masters de pétanque avec le maillot de l'équipe de France.

Licencié à Dammarie-les-Lys, Jordan de Almeida fait lui aussi partie de l'équipe de France. Il viendra taquiner les cadors du circuit international. Tout comme une équipe de Madagascar. Une première au régional de pétanque de La Flèche.

Le concours débutera à 9 h 30. Comme le Grand prix féminin, pour lequel une cinquantaine d'équipes sont déjà inscrites.

Samedi au boulodrome de Bouchevereau, à La Flèche. Début des parties à 9 h 30.

Maine Libre

la Marseillaise.fr - 24 juin 2015

#Mondialàpétanque : les Malgaches sont déjà là !



Les finalistes 2014 ne sont pas encore sur la ligne de départ mais leur parcours semble avoir donné des idées à beaucoup. L'utilisation de l'article, la reproduction, la diffusion est interdite - LMRS - (c) Copyright Journal La Marseillaise

On en attendait pas moins. Les Malgaches qui déferlent sur la France de la Pétanque avec la participation à différents Nationaux, aux Masters (vainqueur de la première étape à Béziers) et finalistes l'an passé à la Marseillaise, ont validé leurs inscriptions.

C'est le cas des deux finalistes de 2012 Andrianiana et Ratolojanahary associés au sympathique Francis Poirier. Mais deux autres redoutables triplettes emmenées par Lova Rakakotodranzy et Radrianorison Mahefa seront aussi au départ en attendant les finalistes 2014. On note aussi la présence du champion de Haute Garonne 2015, Cédric Salvini, associé au Champion de France Mixte 2011, Kevin Lellouche, et Patrick Messonnier. Une triplette capable de faire du chemin.

Pour retrouvez la liste des premières équipes engagées sur le Mondial la Marseillaise cliquez ici.

Le Maine libre - 24 juin 2015

La Flèche. Un plateau très relevé au régional de pétanque



De gauche à droite : Jordan de Almeida, Bruno Rocher et Damien Hureau.

Photos DR et archives « Le Maine Libre »

Le 23e régional de pétanque de La Flèche, samedi, promet d'être gravé dans les mémoires.

Avec déjà un record de participation. En début de semaine, 306 doublettes étaient déjà inscrites.

Ensuite, parce que le plateau annoncé est plus que relevé. *« Digne d'un national »*, annonce Sophie Ploquin, présidente de la Pétanque fléchoise, le club organisateur.

Bruno Rocher, fidèle du rendez-vous, sera de la partie. Le champion du monde et champion de France, vainqueur de nombreux nationaux, sera associé à Mathieu Edeline sous les couleurs de son club Rocher Le Mans 72.

Une autre grosse pointure de la pétanque sera également en lice. Il s'agit de Damien Hureau. Licencié à Metz, il a été champion du monde, vice-champion du monde, champion d'Europe, et dispute actuellement les Masters de pétanque avec le maillot de l'équipe de France.

Licencié à Dammarie-les-Lys, Jordan de Almeida fait lui aussi partie de l'équipe de France. Il viendra taquiner les cadors du circuit international. Tout comme une équipe de Madagascar. Une première au régional de pétanque de La Flèche.

Courrier picard - 26 juin 2015

Le cochonnet star du week-end à Montdidier

Le Festival Parmentier a Montdidier accueillera, entre autres, les virtuoses de la pétanque, comme l'Albertin Matthieu Gasparini. Un beau spectacle.



Le festival sera familial et le jeu impressionnant grâce aux virtuoses de la pétanque.

L *'année dernière, c'était plus un concours, pour tester. Samedi 27 et dimanche 28 juin, nous lançons la première édition du Festival Parmentier à Montdidier* », résume Vincent Debenedittis, vice-président de l'AS Pétanque de Montdidier. C'est cette association qui organise un impressionnant rendez-vous pour les fanas de boules et mordus du cochonnet. Ou tout simplement pour les curieux.

Une vingtaine de champions, de France, d'Europe, du monde

Car malgré la présence de stars de la pétanque, le rendez-vous de ce week-end, au complexe sportif des Trois-Doms se veut familial. « *Le festival est ouvert à tous. Les champions sont abordables. Et ils nous feront, c'est sûr, un beau spectacle sportif. Les joueurs de haut niveau comme eux, c'est un plaisir de les regarder* », poursuit Vincent Debenedittis.

Parmi ces champions, l'Albertin Matthieu Gasparini – « *l'un des meilleurs joueurs de France* », assure le vice-président de l'AS Pétanque –, Logan Amourette, champion d'Europe, Jean-Pierre Lelons, joueur émérite et commentateur lors de la retransmission à la télévision des Masters de pétanque ou encore Éric Sirot, triple champion du monde et parrain de cette édition 2015 du Festival Parmentier. En tout, viendront une vingtaine de joueurs de haut niveau.

Pour autant, les amateurs de ce sport pourront, à condition d'être licenciés, jouer aussi. Plusieurs compétitions sont prévues sur le week-end. La plus mixée de toutes sera le « gentleman », c'est-à-dire la formation d'équipe composée « *d'un champion, d'un joueur de Montdidier et d'un sponsor* ».

Dans quelques années, l'association aimerait que son festival prenne plus d'ampleur, *« et concerne le niveau national* ».

Courrier picard - 29 juin 2015

MONTDIDIER

«Le seul sport où les pros rencontrent les amateurs»

Plusieurs terrains et encore plus de champions. Défi réussi pour l'AS Pétanque de Montdidier qui organisait son Festival de Parmentier, samedi27 et dimanche 28juin. Un festival de la pétanque avec plusieurs ingrédients: le complexe sportif des 3Doms, des concours et surtout une flopée de champions.

Matthieu Gasparini, Jean-Pierre Le Lons, Éric Sirot...

Matthieu Gasparini, Albertin, était parmi eux. Comme chaque année, le parrain était le triple champion du monde de pétanque, Éric Sirot. «C'est le seul sport où des joueurs peuvent affronter des champions, des sportifs de haut niveau», précise le vice-président de l'AS Pétanque, Vincent Debenedittis. Ce qu'y trouvent les champions qui ont fait le déplacement? «C'est près de chez nous, ce sont de beaux Grand Prix et cela nous fait jouer», explique Jean-Pierre Le Lons, champion lui aussi et commentateur jusqu'à présent des Masters de pétanque pour la télévision. De nombreux joueurs, tous niveaux confondus, ont fait le déplacement. Côté public, la fréquentation a été plus timide. L'année prochaine, les organisateurs promettent encore plus de grands noms de la pétanque. Plus de photos: www.courrier-picard.fr.

Courrier picard - 29 juin 2015

Festival de pétanque à Montdidier: «Le seul sport où les champions rencontrent les amateurs» [PHOTOS]

Le Festival Parmentier de Montdidier accueillait, samedi 27 et dimanche 28 juin, des joueurs de pétanque amateurs et surtout des grands noms de cette discipline sportive.

Plusieurs terrains et encore plus de champions. Défi réussi pour l'AS Pétanque de Montdidier qui organisait son Festival de Parmentier, samedi 27 et dimanche 28 juin. Un festival de la pétanque avec plusieurs ingrédients : le complexe sportif des 3 Doms, des concours et surtout une flopée de champions.

Matthieu Gasparini, Jean-Pierre Le Lons, Éric Sirot…

Matthieu Gasparini, Albertin, était parmi eux. Comme chaque année, le parrain était le triple champion du monde de pétanque, Éric Sirot. « *C'est le seul sport où des joueurs peuvent affronter des champions, des sportifs de haut niveau* », précise le vice-président de l'AS Pétanque, Vincent Debenedittis.

Ce qu'y trouvent les champions qui ont fait le déplacement ? « *C'est près de chez nous, ce sont de beaux Grand Prix et cela nous fait jouer* », explique Jean-Pierre Le Lons, champion lui aussi et commentateur jusqu'à présent des Masters de pétanque pour la télévision.

De nombreux joueurs, tous niveaux confondus, ont fait le déplacement. Côté public, la fréquentation a été plus timide. L'année prochaine, les organisateurs promettent encore plus de grands noms de la pétanque.
Extrait Du Dossier: Festival de pétanque à Montdidier: «Le seul sport où les champions rencontrent les amateurs» [PHOTOS] ; http://www.courrier-picard.fr/region/festival-de-petanque-a-montdidier-le-seul-sport-ou-ia184b0n594623

l'est-éclair - 8 juillet 2015

Les boulodromes ont pris possession de l'esplanade

Les Championnats de France de pétanque se dérouleront à Troyes du 10 au 12 juillet. Depuis hier matin, le parking Delestraint, qui accueillera l'événement, se prépare. Le sable est arrivé et les planchettes de bois délimitent déjà les différents espaces de compétition. Organisé par le comité de l'Aube et la Fédération française de pétanque, la compétition concerne les catégories tête à tête seniors et les doublettes féminines. 700 compétiteurs sont attendus pour ces épreuves qualificatives aux Masters de pétanque 2016. Loin du divertissement, place aux champions comme Dylan Rocher ou le duo de compétitrices formé par Rosine Bagilet et Valérie Labrousse. Pour les besoins de l'événement, le stationnement sur le parking Delestraint est interdit jusqu'au 15 juillet.

l'est-éclair - 8 juillet 2015

Les boulodromes ont pris possession du parking Delestraint à Troyes

Les championnats de France de pétanque se dérouleront à Troyes du 10 au 12 juillet sur la grande esplanade, ce qui nécessite quelques aménagements.



Depuis ce mardi matin, l'esplanade de Belgique qui accueillera l'événement, se prépare. Le sable est arrivé et les planchettes de bois délimitent déjà les différents espaces de compétition.

Organisé par le comité de l'Aube et la fédération française de pétanque, la compétition concerne les catégories tête à tête seniors et les doublettes féminines. Les épreuves sont qualificatives aux Masters de pétanque 2016. L'occasion de découvrir la pétanque sous un jour nouveau. Loin du divertissement, du simple loisir place aux champions comme Dylan Rocher ou le duo de compétitrices formé par Rosine Bagilet et Valérie Labrousse. Sept cents compétiteurs sont attendus.

Pour les besoins de l'événement, le stationnement sur le parking Delestraint est interdit jusqu'au 15 juillet.

Le Républicain Lorrain - 20 juillet 2015

SPORTS

Victoire à l'Européenne de pétanque

La triplette boulageoise Tony Pispico, Thierry Goupil et Patrice Lagarde a participé dernièrement à l'Européenne de pétanque à Sedan. Cette compétition fait partie des épreuves qualificatives pour la participation aux Masters de pétanque 2016, télévisés sur une chaîne sportive spécialisée.

Avec 282 équipes au départ sous un soleil de plomb, la route a été longue pour atteindre la finale le dimanche après-midi. Un dernier écueil, et non des moindres, se dressait sur la route des Boulageois pour devenir champions puisqu'ils ont dû affronter les Messins Fabrice Uytterhoeven, champion de Moselle tête à tête et doublette 2015, champion de Lorraine triplette 2015, ex vice-champion de France tête à tête, David Le Dantec double champion du monde, triple champion de France, champion de Moselle doublette et mixte 2015, champion de Lorraine triplette 2015 accompagné de Maxime Drouillet, du club de Gauchy, médaille de bronze aux championnats du monde jeunes. Après un départ canon puisque les Boulageois mènent rapidement 10 à 0, une réaction des adversaires leur permet de se rapprocher à 10 à 7. Puis le score passe à 12 à 7. Alors que l'affaire semblait pliée, les champions messins remontent à 12-12. Dans un dernier effort, les Boulageois s'imposent 13 à 12 au terme d'une partie de haut niveau. Bravo à eux pour ces magnifiques résultats au plus haut niveau de la pétanque. Le club et la ville de Boulay exportent leur notoriété, grâce à ses champions, jusqu'au niveau national.

Un grand bravo aux boulistes boulageois !



La triplette boulageoise championne à l'Européenne de Sedan.
Photo RL

La Tribune
LE JOURNAL DU JEUDI
- 23 juillet 2015

PÉTANQUE De jeudi à dimanche

26e National de la ville de Valréas

Le 26e national de pétanque de la ville de Valréas, c'est déjà ce jeudi pour le président Fabrice Cennini et son équipe de bénévoles, qui auront encore fort à faire cette année.

En effet, plusieurs concours se sont ajoutés à ceux déjà existants.

En nouveauté, il y aura cette année un National doublettes mixtes (le vendredi 24 juillet dès 9h), un tête à tête féminin (samedi 25 juillet à 15h), un doublette mixte (vendredi 24 juillet à 15h).

Pour ce qui est du National, les parties débuteront le samedi 25 juillet à 15h pour se terminer avec la finale le dimanche à 19h.

Comme chaque année, de nombreux noms connus du monde de la pétanque seront de la partie avec Kévin Malbec, Mickael Rosati qui disputent les masters de pétanque, Henri Lacroix multiple champion du monde associé à Khaled Lakhal, Pascal Milei.

Les concours débuteront cette année dès le jeudi 23 juillet.

Jeudi 23 juillet, à 15h, **Challenge souvenir Emile Gros** E2/400 € - Complémentaire, concours primé avec finale obligatoire – inscription sur place.



Qui remplacera Dylan Rocher au palmarès du National ?

Vendredi 24 juillet, **1er National en doublettes mixtes-Souvenir Mario Cennini** (limité à 128), à 9h, par Poules 1 500 € + FP – Inscriptions par courrier et avant le 23 juillet 20 h 00 avec un chèque de 10 € à l'ordre de la BAT.

Vendredi 24 juillet, à 15h, **Challenge "Lodges en Provence"** 1H1D/400 € – – Complémentaire, concours primé avec finale obligatoire – inscription sur place.

Samedi 25 juillet et dimanche 26 juillet : **26e National de la Ville de Valréas/Souvenir Didier Françon**, en triplettes, par poules : 5 000 € + FP + Lots – Début des parties le samedi à 10h – Inscriptions par courrier et avant le 24 juillet 20h avec un chèque de 15 € à l'ordre de la BAT

Samedi 25 juillet, à 15h, **Tête à Tête féminin**/200 € – Complémentaire, concours primé avec finale obligatoire – inscription sur place.

Samedi 25 juillet, à 18h, **Challenge souvenir Émile Brus** E3/400 € - Complémentaire, concours primé avec finale obligatoire – inscription sur place.

Dimanche 26 juillet, à 9h, **Tête à Tête souvenir Challenge Pierre Tailland** 200 € – Complémentaire, concours primé avec finale obligatoire – inscription sur place.

Dimanche 26 juillet, à 10h, **Challenge souvenir Lola Gimenez**, E3 Féminin, par poules, 400 € – Complémentaire, concours primé avec finale obligatoire – inscription sur place.

Dimanche 26 juillet, à 15h, **Challenge souvenir Marcel Gamoty,** E2/500 € - Complémentaire, concours primé avec finale obligatoire – inscription sur place.

Midi Libre - 12 août 2015

Les Malgaches sont en grande forme

Pas moins d'une quinzaine de triplettes sont attendues La belle aventure des boulistes malgaches avec le Mondial de pétanque ne date pas d'hier, mais elle pourrait bien prendre une nouvelle tournure à l'occasion de cette 34e edition Douee d'une grande habilite, presente dans tous les bons coups ces dernières années, la délégation malagasy présentera, en août sur les cadres millavois, une trentaine de ses ressortissants ayant pour point commun d'être tous tailles pour faire tomber les cadors sur le carré d'honneur 'Brésiliens' de la pétanque Si une partie de ces joueurs est aujourd'hui expatriée en France, on pense par exemple au grand Thierry Bezandry, il faut savoir que près de la moitie d'entre eux vit toujours sur la Grande île et participent, chaque eté, à une grande tournée estivale des plus belles compétitions françaises « Tous sont en capacité de faire des grosses performances à Millau, mais c'est toujours un peu plus dur pour ceux qui viennent de Madagascar Après plusieurs mois sur les routes, ils arrivent parfois un peu fatigues Or, le Mondial, il se gagne aussi sur le physique, explique le joueur et manager national, Jean-Luc Razafindrabe Parmi les forces malgaches en présence, il faudra forcément jeter un œil, voire les deux, sur les deux champions du monde junior, Joel 'Toutoune' Alhenj et Lahatra Randriamanantany Affûtés comme jamais, ces deux 'Brésiliens de la petanque' feront clairement partie des favoris pour la victoire finale sur le concours triplette Tenant du titre l'an passé et actuellement en tête après les premières étapes des Masters de pétanque 2015, le duo sera très redoute, au même titre d'ailleurs que leurs compères Mandimby et 'Tonnerre' Razanadrakoto De là a reussir a inscrire leurs noms tout en haut du plus beau des palmarès sud-aveyronnais, il n'y a qu'un pas que leur coach aimerait volontiers franchir « C'est un concours qui reste très ouvert Il y a toujours des surprises, analyse Jean-Luc Razafindrabe Et d'ajouter Ça fait treize ans maintenant que des Malgaches viennent à Millau Nous avons déja fait de tres belles performances ici, Bezandry a gagné par exemple le tête-a-tête (NDLR, en 2009), Alhenj a éte finaliste en 2013 Pour l'instant, concède-t-il, nous ne sommes jamais arrivés a nous imposer en triplette, mais si nos meilleurs joueurs arrivent en forme, on aura toutes nos chances »

LADEPECHE.fr - 26 août 2015

National : 170 cadres attendent plus de 3 000 pétanqueurs

Boules - Festival de pétanque ce week-end



Un festival toujours très prisé ou les élus tombent la veste le temps d'une partie avec les meilleurs du circuit ou des amateurs souvent d'un excellent niveau. Photo DDM archives

Le Festival de pétanque de la ville de Limoux et de la cave coopérative Sieur d'Arques qui aura lieu ce week-end sur le Tivoli, à partir du 28 août jusqu'au 30 inclus, est devenu un incontournable pour les amateurs de pieds tanqués de toute la région, les meilleurs comme les amateurs du dimanche. Tous auront la chance de côtoyer dans les 170 cadres dessinés pour l'occasion sous les Marronniers, aux anciens abattoirs et sur le Tivoli , les champions du moment. Richement doté, il attire les foules, pour cette édition on atteindra les 16 000 euros. Cette année à Limoux, une énorme tête d'affiche sera présente au Festival de pétanque, les 28, 29 et 30 août, avec les deux équipes de Malgaches, actuellement 1re des Masters, des équipes qui remportent tout sur leur passage et font trembler les podiums et les plus grands champions. Des Malgaches qui, en plus de dominer les Masters de pétanque 2015, viennent de réaliser un triplé au Mondial des volcans à Clermont-Ferrand le week-end des 1er et 2 août (tête-à-tête, doublettes et triplettes). Le niveau, à Limoux, sera donc très relevé. Un festival qui devrait nous réserver du grand spectacle dans les parties finales tant à l'appoint qu'au tir avec un festival de carreaux successifs et un jeu tactique remarquable. Les techniciens et «aficionados» de pétanque seront à la fête. Un festival qui devrait encore attirer cette année, en plus des joueurs, pas mal de spectateurs.

Le programme.

Vendredi 28 août. Prix Maurin-Nissan-Suzuki. Régional tête-à-tête, en poules, doté de 750 € plus les frais de participation. Inscription sur place aux terrains des abattoirs jusqu'à 14 h 45, licences obligatoires à l'inscription. Engagement 5 €. Début 15 heures, arrêt 19 heures, reprise 22 heures, parties finales en soirée sur les cadres d'honneur du Tivoli. Samedi 29 août. Grand prix Sieur d'Arques-Limoux- «La Dépêche». National triplettes en élimination directe, doté de 5 000 €plus frais de participation, coupes et blanquette. Complémentaire gratuit doté de 1 500 €. Inscription au podium du Tivoli jusqu'à 14 h 45 ; licences obligatoires à l'inscription. Engagement 15 € par équipe. Début 15 heures, arrêt 20 heures, reprise 22 heures Les huitièmes et quarts de finale à partir de 8 h 30 heures le dimanche ; demi-finales à 14 heures et finale à 17 heures, toujours le dimanche. Dimanche 30 septembre. Grand prix E.-Leclerc. Régional doublettes en poules, doté de 1 500 € plus frais de participation, coupes et blanquette. Inscription au podium du Tivoli jusqu'à 14 h 45 ; licences obligatoires à l'inscription. Engagement 10 € par équipe. Concours non-stop, grillades et buvette sur place.

Centre France LA MONTAGNE - 27 août 2015

Sports → Auvergne

PETANQUE / NATIONAL ■ Moulins s'apprête à accueillir 256 triplettes et une cohorte de champions tricolores

Bleu-blanc-rouge, marque déposée

L'heure de vérité approche pour les organisateurs du National de Moulins, car ils sauront aujourd'hui s'ils vont boucler leur national au quota de 256 triplettes.

La gageure trotte depuis longtemps dans la tête de Jean-Claude Pégand, le président-organisateur du National de Moulins. « C'est vrai que ce pari un peu fou d'atteindre le chiffre maximal de 256 triplettes en trois ans, nous l'envisagions depuis 2013. Et là, nous effleurons enfin du doigt cette possibilité. Ça n'est pas une fin en soi, mais tout de même un joli signal. »

Un point de passage important

Sur les bords de l'Allier, c'est une belle cohorte de champions qui va débouler. Avec la dernière bonne nouvelle qui date du week-end passé, lors des championnats de France Jeunes à Nevers. À peine descendus du podium protocolaire, les juniors sarthois, champions de France, ont souscrit à leur venue au National de

L'INDÉPENDANT - 3 septembre 2015

Le gratin de la pétanque nationale ce week-end à Narbonne

Le championnat de France de pétanque mobilisera 256 triplettes pendant deux jours au Parc des Expositions. Spectacle garanti !

Un plateau extraordinaire », « la présence de 66 titres de champions du Monde » et « la plus grosse manifestation qu'ait eu à organiser le comité départemental de l'Aude » : le championnat de France de triplettes qui s'annonce dès vendredi soir au Parc des Expositions, sort littéralement du cadre.

256 triplettes sont attendues pour jouer sur les 128 terrains prévus à Narbonne. Parmi le gratin de la pétanque française figurent six équipes audoises, dont celle de Gruissan, qui à en croire Alain Valéro, président du comité départemental (plus de 5 000 adhérents) et de la ligue régionale (plus de 30 000), devrait « pouvoir tenir la dragée haute ». La chaîne L'Équipe 21 retransmettant (en différé d'une semaine) la finale, quatre tribunes vont être montées. Les huit terrains d'honneur seront tapissés de 5 m3 de grains de riz blanc, entourés de gravier rouge, laissant des allées de 3 mètres pour permettre le mouvement des caméras.



Les préparatifs vont bon train autour du Parc des expositions. Photo Ph L

Retombées

Pour la ville de Narbonne, qui a déjà accueilli ce championnat de France en 2001, mais avec 128 triplettes, l'événement est synonyme de recettes importantes pour ses commerçants et hôteliers. Plus de 1 000 repas traiteurs seront servis au Parc des expositions, mais les restaurateurs des Barques essentiellement sont prévenus : la saison estivale se prolonge.

Les organisateurs attendent entre 8 000 et 10 000 visiteurs durant le week-end.

D'autres villes audoises participent à l'effort, en particulier Carcassonne qui fournit 450 barrières, Castelnaudary et Gruissan, tout comme une centaine de bénévoles des secteurs de pétanque de Narbonne et Sigean.

En venant à Narbonne, le comité départemental de la F.F.P.J.P réussit son pari, entamé en 2013 à Castelnaudary : recevoir chaque année un championnat de France dans l'Aude. En 2016, ce sera au tour de la doublette provençale à Quillan, puis de la triplette provençale en 2017 à Castelnaudary. Les Masters de pétanque reviennent quant à eux en août 2016, « avec tout le gratin international » et nouveauté : les parties se joueront sur le Cours Mirabeau.

X. C.

Planète BOULES
La revue nationale et internationale du monde bouliste

-Février 2015



MASTERS DE PÉTANQUE

ROCHER, HUREAU, GRANDET, FOURNIÉ défendront les couleurs de l'équipe de France

La Direction Technique Nationale de la FFPJP a dévoilé l'équipe de France qui disputera pendant l'été les Masters de Pétanque. Au cours des 7 étapes entre juin et fin août, les quatre joueurs représentant la France auront l'occasion de préparer les Championnats d'Europe qui se tiendront fin septembre en Bulgarie.

Les raisons de ce choix par le coach, Alain BIDEAU

«Dylan Rocher reste la pièce incontournable de notre dispositif à l'heure actuelle.
Il a de plus prouvé dernièrement de nouvelles qualités de meneur avec le sens des responsabilités. Nous attendons toujours beaucoup de lui et il est souvent au rendez-vous. Malgré son jeune âge, il est au sommet de son art depuis plusieurs années maintenant et chacun sait que doser est le plus difficile dans le sport.
Damien Hureau sort de deux saisons où il nous a montré dès en très grande forme.
Ses qualités de tireur sont indéniables et il présente l'énorme avantage d'être toujours au service du collectif, avec une attitude irréprochable en toute situation. Un élément essentiel dans un groupe. Thierry Grandet est le joueur que l'on connaît, très solide, avec des qualités à chaque poste. Nous savons pouvoir compter sur lui à tout moment, ce qui est très important pour une telle compétition.
Enfin, Romain Fournié est le nouveau intégré à une équipe de joueurs plus «anciens».
Il fait partie de la génération montante sur laquelle nous avons, et nous aurons un œil très attentif.
Il fait preuve d'une grosse motivation et lui aussi a la faculté d'évoluer à plusieurs postes. Les joueurs complets sont toujours extrêmement intéressants pour des compétitions par étapes.»

Dylan Rocher : «C'est notre pièce incontournable.»

Thierry Grandet : «On peut [illegible] moment.»

Damien Hureau : «Il est toujours au service du collectif.»

Romain Fournié : «Il fait partie de la génération montante.»

L'avis du D.T.N.

«Chez les Seniors à Thorzon 2015, nous avons en ligne de mire les Championnats d'Europe. Nous devons donc les préparer au mieux. Comme cela a déjà été le cas par le passé, les Masters de Pétanque sont une occasion de voir nos joueurs évoluer plusieurs fois de suite dans la même formation et de bien les juger. Comme toujours, nous avons dû faire des choix. Car nous avons 8 sélectionnables aux Championnats d'Europe pour 4 places seulement aux Masters. Outre l'équipe de France annoncée, sont aussi dans la course Kevin Malbec, Michel Lisa, Yvonko Radnic et Jean Feltain. Ceux-ci seront observés dans les internationaux, pour une annonce de la sélection définitive à Millau à la mi-août» précise Jean-Yves Bonnet.

1er Challenge Pontivy Communauté
PONTIVY
Parc des expositions - Avenue des Cités Unies (128 jeux couverts)
Vendredi 27 Février 2015
Rassemblement Vétérans 55 ans et +
Triplette 1+1+1 autorisés
Inscription : 12,00 € par équipe - Mise + 80%
Concours en 5 parties gagnant contre gagnant 60 minutes + 2 mènes ou 13 points
Concours limité à 256 équipes
Jet du bouchon 9h00 - Arrêt 12h00 - Reprise 14h00
(Possibilité de restauration sur réservation)
INSCRIPTIONS : par courrier uniquement avant le 23 février
chèque à l'ordre de : PETANQUE PONTIVYENNE
à Marcel TARTARY : 17, rue Pierre Lot - 56000 PONTIVY
Pour info : 06 84 57 22 69 - marcel.tartary@sfr.fr

1er Challenge de la Ville de Pontivy
PONTIVY
Parc des expositions - Avenue des Cités Unies (128 jeux couverts)
Samedi 28 Février 2015
Triplettes seniors (1+1+1 autorisés) - Limité à 256
Inscription : 15,00 € par équipe
Mise + 1180 €
Concours en poule puis A - B - C
Jet du bouchon 9h00
Arrêt 12h00 - Reprise 14h00
(Possibilité de restauration sur réservation)
INSCRIPTIONS : par courrier uniquement avant le 23 février
chèque à l'ordre de : PETANQUE PONTIVYENNE
à Marcel TARTARY : 17, rue Pierre Lot - 56000 PONTIVY
Pour info : 06 84 57 22 69 - marcel.tartary@sfr.fr

• 20

Planète Boules – La revue nationale et internationale du monde bouliste - juin 2015



Planète Boules
Le revue nationale et internationale du monde bouliste

-juin 2015



MASTERS DE PETANQUE 2015
LA TOURNÉE D'ÉTÉ

LES ÉQUIPES

Un marathon de trois mois

LES CHIFFRES

- 33 titres de Champion du Monde
- 55 titres de Champion de France
- 2 «nouveaux» participants : Denis Dimos et Alban Gambert
- 20 l'âge du plus jeune, Logan Amourette
- 59 l'âge du plus âgé, Christian Fazzino (13e participation)
- 116 000 € sur l'ensemble des Masters de Pétanque 2015, c'est la somme distribuée aux participants. Elle est répartie entre les joueurs en fonction de leurs résultats.

Etape 5
Etape 7
Etape 2
Etape 4
Etape 3
Finale
Etape 1
Etape 6

Dylan ROCHER, parrain des Jeunes

Plaisir Boules
La revue nationale et internationale du monde boulisto

-Août 2015



OBUT joue la carte grand public

Cet été, OBUT a créé l'événement lors des Masters de Pétanque en lançant «l'OBUT Day». Une journée dédiée à la pratique de la pétanque pour le grand public. Trois rendez-vous figuraient au programme.

Jamais à court d'idées, OBUT a lancé cet été l'OBUT Day. Trois étapes se sont déroulées en amont des MDP. Pour le plus grand plaisir de tous.

«Aujourd'hui, le destin de la pétanque et celui de notre marque sont étroitement liés. Fédérer de nouvelles générations autour de cette discipline est essentiel pour l'avenir», confie Romain Souvignet, actuel Directeur général de la célèbre marque OBUT. La pétanque connaît actuellement un vif succès grâce, peut-être, à un retour en force des valeurs françaises et du «made in France». La pétanque est même devenue branchée. Il est de plus en plus commun de voir des personnalités jouer, de voir de grandes marques organiser des événements avec des moments dédiés à la pétanque. C'est un sport fédérateur, convivial et facile d'accès. En tenant de ce constat, nous avons décidé de créer un véritable événement OBUT.»

Cette première fut couronnée de succès.

Sur la partie opérationnelle, nous nous sommes associés à Quarterback à travers la structure des Masters Pétanque, poursuit-il. En effet, les MDP sont une compétition que nous sponsorisons depuis sa création. L'événement, dont les épisodes s'enchaînent à la manière d'une saga estivale, est très bien organisé avec une structure bien en place. Introduire une journée grand public à l'effigie de notre marque nous a semblé être un choix intéressant. Avec une programmation successive de l'OBUT Day, le Master Jeunes, le Master Seniors, le public se voit proposer trois jours riches et variés pour à la fois s'initier à ce sport et profiter du spectacle garanti par les grands noms de la discipline. On profite d'un trafic naturel qui est généré par les Masters pour pouvoir ajouter notre OBUT Day au calendrier. Ce qui nous espérons, c'est pouvoir attirer des gens qui n'auraient peut-être pas osé aller sur les Masters en temps normal et leur faire vivre une expérience unique dans une ambiance conviviale.»

La première de l'OBUT Day, organisée à Rennes, a connu un bel engouement. Près de 200 amateurs sont venus se frotter à des pointures de la pétanque. Philippe Suchaud et Philippe Quintas, présents lors des défis contre les champions, ont pu prodiguer leurs précieux conseils aux participants, repartis avec leurs diplômes OBUT en poche, de sacrés souvenirs, et la fierté d'avoir côtoyé des as de la pétanque.

En fin de journée, les défis OBUT ont laissé place à un Afterwork chargé de bonne humeur, de convivialité et toujours de parties de pétanque en présence de célèbres champions.

L'OBUT Day s'est ensuite déplacé à Wissembourg, en juillet, et à Oloron Sainte-Marie, le 5 août.

Dans notre prochain numéro, retrouvez les deux autres étapes de l'OBUT Day à Wissembourg et à Oloron Sainte-Marie.

Planète BOULES
La revue nationale et internationale du monde bouliste

-Août 2015

Masters de Pétanque

Les premiers résultats

▸ Étape 1 :

▸ Étape 2 :

▸ Étape 3 :

Les prochains rendez-vous

Les étapes précédentes

Sur BeIN Sports

Madagascar : peut-on toujours parler de surprise ?

Malgré un léger fléchissement, les premières étapes ont mis au grand jour la confirmation des progrès accomplis par les Malgaches, tenants du titre.

Il y a quelques années à peine, lorsque les joueurs malgaches débarquaient en France pour y disputer des concours, ils étaient considérés comme des joueurs à ne pas prendre à la légère. Mais si leur adresse naturelle contribuait à faire le spectacle et qu'ils apportaient également, il faut bien le reconnaître, une touche d'exotisme aux compétitions auxquelles ils participaient, ils n'étaient que rarement considérés comme des candidats sérieux à la victoire finale. La peur de bien faire peut-être, l'inexpérience sans doute ont régulièrement joué des tours aux représentants de Madagascar, surtout dans les moments-clés.

Mais, depuis peu, la donne semble avoir changé. L'accumulation des parties, souvent de haut niveau, ont permis aux Malgaches d'apprendre à gagner. «Ils ne font plus autant de fautes qu'avant», reconnaît Maryan Barthélémy, en charge de l'organisation des Masters de Pétanque pour la société Quarterback.

L'an dernier, déjà, Madagascar s'était adjugé le trophée. Une triplette malgache était même devenue la première équipe étrangère à se hisser jusqu'en finale du «Mondial La Marseillaise à pétanque».

Un feu de paille ? Certainement pas, puisque Zoel Ahrens, Lahatra Randriamanantony, Tiana Laurens Razanadrakoto ont confirmé cette année en remportant les deux premières étapes des Masters.

À Béziers, l'équipe de Madagascar avait assommé Stéphane Robineau, Jérémy Dorsdes et Kevin Philipson (13-2). Quelques jours plus tard, à Soulac-sur-Mer, Ahrens, Randriamanantony, Razanadrakoto dominaient Fazzino, Ormos et Fetton (13-9). Suffisamment disquent pour écarter la thèse de l'heureux concours de circonstances et mettre en lumière les progrès accomplis. Et ce, malgré un fléchissement par la suite.

«Certaines équipes, dont cette emmenée par Philippe Suchaud, sont très fortes. Mais, quelle que soit la partie, on joue toujours de la même façon. On ne connaît que rarement le coach», déclarait Tiana Laurens Razanadrakoto à son arrivée en France, plus précisément à Marseille, où la délégation malgache vit le temps de son séjour au consulat, afin de limiter les frais. D'ailleurs, grâce aux 4 400 € empochés sur les deux étapes des Masters, les Malgaches ont plus que rentabilisé leur déplacement. «Ça va leur permettre de jouer libérés, estime Maryan Barthélémy. Ils seront du coup encore plus redoutables.»

Avec l'émergence des joueurs malgaches au niveau international, Madagascar qui peine à exister dans les grands rendez-vous sportifs, a sans doute trouvé là ses champions exemplaires qui fédèrent au travers de leurs exploits une nation. «La pétanque, c'est un peu notre sport national, confirme Jacob Rapelsson qui est en quelque sorte le chaperon des joueurs durant leur séjour en France. À Madagascar, on joue à la pétanque partout, même dans les endroits les plus reculés. Et on trouve de très bons joueurs. L'année dernière, après les excellents résultats obtenus, les joueurs ont été reçus par le président de la République en personne !»

Autrefois capable du meilleur comme du pire, Madagascar semble avoir mis tous les atouts de son côté pour ne prendre que le meilleur.

45

Avec deux victoires sur les deux premières étapes des Masters, chaque joueur malgache a empoché 45 000 € en cadeau mensuel (Kayan qui est de 350).

Eric BRETON



La Provence -3 septembre 2015

BUIS-LES-BARONNIES

32 champions au trophée des As de la pétanque



La réunion de préparation autour Jean-Pierre Buix, président de la nouvelle association, Jean-Marie Pereira trésorier et Patrick et Zineb Deville, organisateurs de l'événement. / PHOTO DR

La 4e édition du trophée des As de la pétanque se tiendra du 7 au 9 septembre à Buis-les-Baronnies. Elle rassemblera 32 équipes jouant en doublette, chacune composée d'un joueur de haut niveau associé à un amateur. Le duo sera désigné par un tirage au sort le lundi 7 septembre, dès 18h dans les jardins de la mairie.

Les amateurs sont d'origine diverse, des européens: belges, luxembourgeois, suisses, lituaniens, mais aussi plus exotiques, avec des joueurs venant de Thaïlande et de Mongolie. Chez les professionnels, 14 champions du monde dont Dylan Rocher, Philippe Suchaud, Philippe Quintais et Damien Hureau. Seront présents aussi 4 champions de l'équipe malgache participant aux Master's de pétanque. Sans oublier les 2 champions belges Claudy Weibel et André Losano. L'Italie sera représentée par Diego Rizzi et la Tunisie par Kahled Lakhal. Chaque joueur est assuré de participer à 8 parties, sous les yeux des spectateurs installés sur les gradins de l'allée des Platanes et ravis d'admirer le gratin mondial de la spécialité.

Le trophée des As de pétanque est à la fois un concours de pétanque de haut niveau et également une "exhibition" car il réunit dans un endroit confiné (au contraire des nationaux où les joueurs de haut niveau sont dispersés) le gratin de la discipline, un concept unique. Ces champions sont associés à des partenaires, eux aussi joueurs, mais ne faisant pas partie de la catégorie "élite".

Mardi 8 septembre, un repas spectacle sera servi à la salle des fêtes de La Palun, rassemblant joueurs et admirateurs désirant partager la soirée avec eux.

J.-M.P.

L'INDEPENDANT.com - 3 septembre 2015

Narbonne accueille ce week-end le gratin de la pétanque tricolore



"Il devrait y avoir des parties extraordinaires", promet Alain Valéro, président du comité départemental de la F.F.P.J.P. PHOTO/Ph. L.

Le Parc des Expositions accueille ce week-end le championnat de France en triplettes. La pétanque reviendra en 2016 pour les Masters sur le Cours Mirabeau.

"*Un plateau extraordinaire*", "*la présence de 66 titres de champions du Monde"* et "*la plus grosse manifestation qu'ait eu à organiser le comité départemental de l'Aude*" : le championnat de France de triplettes qui s'annonce dès vendredi soir au Parc des Expositions, sort littéralement du cadre.

256 triplettes sont attendues pour jouer sur les 128 terrains prévus à Narbonne. Parmi le gratin de la pétanque française figurent six équipes audoises, dont celle de Gruissan, qui à en croire Alain Valéro, président du comité départemental (plus de 5 000 adhérents) et de la ligue régionale (plus de 30 000), devrait *"pouvoir tenir la dragée haute"*.

La chaîne L'Équipe 21 retransmettant (en différé d'une semaine) la finale, quatre tribunes vont être montées. Les huit terrains d'honneur seront tapissés de 5 m3 de grains de riz blanc, entourés de gravier rouge, laissant des allées de 3 mètres pour permettre le mouvement des caméras.

Retombées

Pour la ville de Narbonne, qui a déjà accueilli ce championnat de France en 2001, mais avec 128 triplettes, l'événement est synonyme de recettes importantes pour ses commerçants et hôteliers. Plus de 1 000 repas traiteurs seront servis au Parc des expositions, mais les restaurateurs des Barques essentiellement sont prévenus : la saison estivale se prolonge.

Les organisateurs attendent entre 8 000 et 10 000 visiteurs durant le week-end. D'autres villes audoises participent à l'effort, en particulier Carcassonne qui fournit 450 barrières, Castelnaudary et Gruissan, tout comme une centaine de bénévoles des secteurs de pétanque de Narbonne et Sigean. En venant à Narbonne, le comité

le dauphiné LIBÉRÉ -Août 2015

pétanqueTrente-deux As à Buis-les-Baronnies

La 4eédition du trophée des As de la pétanque se tient aujourd'hui et demain à Buis-les-Baronnies. À la fois concours de pétanque de haut niveau et "exhibition", le Trophée des As réunit pendant deux jours sur les bords de l'Ouvèze le gratin mondial de la discipline. Véritable Pro-Am (professionnels et amateurs), 32 doublettes composées, par tirage au sort à la mêlée, d'un champion et d'un joueur partenaire, se rencontrent en 4 poules de 8 paires. Au cœur du village, un boulodrome haut de gamme accueille un plateau exceptionnel. Huit pays seront représentés (France, Belgique, Tunisie, Lituanie, Italie, Thaïlande, Madagascar et Mongolie) et une pléiade de champions parmi lesquels Philippe Quintais, Philippe Suchaud, Henri Lacroix, Bruno Le Boursicaud, Dylan Rocher, Damien Hureau, Marco Foyot, Diego Rizzi, Claudy Weibel, Khaled Lakhal et l'équipe malgache des Masters de pétanque.



Le champion du monde Dylan Rocher sera de la partie.

SUD OUEST
www.sudouest.com
- 24 septembre 2015

PÉTANQUE National



Cédric Chambres, organisateur mais aussi joueur. PHOTOS G

Grandes pointures au boulodrome

LA TESTE-DE-BUCH Le gratin des pétanquistes va se retrouver ce week-end sur la plaine des sports Gilbert-Moga











ETAPE 1

BEZIERS

17, 18 et 19 juin
Place Jean Jaurès

Midi Libre - 23 avril 2015

Masters Béziers est fin prêt !

Cela risque d'être mémorable. La première étape du masters à Béziers, sur les allées Paul-Riquet, promet d'être superbe. Autour de Mikaël Guedj, le patron des établissements Shilton, l'AS Béziers a concocté un programme fabuleux où se mêleront matches de foot sur le sable, concours de pétanque pour les gentlemen et, bien sûr, le tournoi des AS, estampillé masters.
Petit détail : à ce jour, il n'y a aucun diffuseur télé pour cette épreuve. Après l'annonce de la fermeture de la chaîne Sport +, un "léger" flou inquiétant s'est installé.

Midi Libre - 30 mai 2015

OMNISPORTS **Du 17 au au 20 juin sur la place Jean-Jaurès**

Des sportifs au grand cœur

Pétanque, beach-soccer, spectacle... au profit des Bouchons d'amour.

Les sportifs ont du cœur et ils le prouvent. Du mercredi 17 juin au samedi 20 juin, place Jean-Jaurès, ils seront nombreux à suer à grosses goûtes au profit de l'association les "Bouchons d'amour".

Au programme, pétanque, beach-soccer (tournoi de foot sur sable) et pour conclure ces quatre jours placés sous le signe de la fête et de l'amitié, un spectacle de l'humoriste Jean-Marie Bigard.

Au centre de l'organisation de cet événement qui devrait avoir un retentissement dans tout l'Hexagone, on retrouve Jean-Michel Vidal, le président de l'ASB pétanque, les bénévoles de son club et Mickael Guedj, le patron de Shilton, ami de Jean-Marie Bigard, parrain des Bouchons d'amour.

Cette association recueille des fonds pour offrir des fauteuils roulants adaptés aux jeunes handicapés désireux de faire du sport.

L'objectif des deux organisateurs est de mettre en place une manifestation, dont les bénéfices seront reversés aux Bouchons d'amour.

La pétanque ouvre le bal

Incontournables dans le milieu de la pétanque, où ils ont œuvré pendant des années à l'organisation d'un concours National puis international, Jean-Michel Vidal et les membres de son club n'ont pas hésité à monter au créneau.

Dès le premier jour des hostilités, ils organiseront un "master" à destination des jeunes, âgés de 8 à 15 ans, licenciés ou non à la FFPJP. Entouré d'une tribune capable de recevoir un millier de personnes, le terrain de boules sera installé en lieu et place de l'ancien skate parc de la place Jean-Jaurès.

Le jeudi, c'est le beach-soccer qui aura la part belle. Cette fois, c'est Mickael Guedj prendra la tête des opérations sur un terrain de jeu implanté sur le parking situé devant les restaurants L'autrement et le Chameau ivre.

Et du beau monde y participera puisque seront en lice des formations issues de l'ASBH, de l'ASB, du Montpellier Handball, des Béziers Angels, du Master de pétanque, des "Derby Legend" qui réunissent d'anciens joueurs de rugby emblématiques de Béziers et de Narbonne et du Team SRT, où on retrouve des stars, des sportifs et des personnalités de renom, à l'image de l'ex boxeur Frédéric Patrac, du chef



■ Ami de Mickaël Guedj, Jean-Marie Bigard se produira en spectacle le samedi.

Petit Pierre, des rugbymen Rémy Martin et Damien Traille, des anciens footballeurs Franck Sauzet, Franck Passy, Philippe Flucklinger...

Autant de stars qui payeront de leur image pour la bonne cause: « *Ce tournoi est purement amical, il n'y a vraiment pas de notion de compétition*, précise Mickael Guedj. *Toutes les animations sont gratuites. Le but est de faire venir un maximum de personnes qui pourront éventuellement faire un don dans des urnes mises à leur disposition. Nous espérons que les gens seront présents en nombre pour voir évoluer et approcher ces sportifs.* »

Le jeudi soir, deux équipes de l'ASB pétanque se disputeront le droit de participer au master, programmé le lendemain à 9 h. Dans la foulée aura lieu une compétition "gentlemen" qui ne devrait pas manquer de piquant. Elle rassemblera, en effet, les participants au tournoi de beach-soccer, les partenaires de l'opération et les plus grands joueurs mondiaux de pétanque.

Vendredi, à 9 h, débutera le master de pétanque, dont la finale sera prévue à 18 h. Les sept meilleures équipes du monde, dont celles de Philippe Quintais, Dylan Rocher, Christian Fazzino, la formation de Madagascar... seront sur le pont dans cette épreuve s'annonçant particulièrement relevée.

Le samedi, dernier jour des festivités, c'est Jean-Marie Bigard qui volera la vedette aux sportifs lors d'un spectacle d'un peu plus d'une heure trente qu'il offrira aux Bouchons d'amour.

Un joli geste de l'humoriste que ses fans pourront côtoyer tout au long de la durée de l'événement puisqu'il sera présent chaque jour.

LAURENT FRANÇOIS

VILLE-BÉZIERS.fr - 3 juin 2015

Master de Pétanque - 17 18 et 19 juin 2015

17/06/2015 - 13:30 - 19/06/2015 - 19:00



Masters de Pétanque • Étape de Béziers : www.mastersdepetanque.fr

L'élite mondiale de la pétanque vous donne rendez-vous à Béziers pour la première étape de la tournée estivale des Masters de Pétanque !

Un programme complet sur 3 jours. Une grande fête de la pétanque !

Mercredi 17 juin

13h30 : Masters Jeunes en présence de Dylan Rocher, parrain de l'événement. Cette Compétition est ouverte à tous les enfants de 8 à 15 ans, licenciés ou non licenciés. Inscription gratuite sur place.

Jeudi 18 juin

15h00 : Open Shilton Beach Soccer

17h00 : Sélection de l'équipe locale. 2 équipes de l'ASB Pétanque se rencontrent pour une place parmi l'élite mondiale sur l'étape de Béziers.

18h15 : Match d'exhibition de l'Open Shilton

19h00 : Tournoi Gentleman en présence des joueurs des Masters de Pétanque. En suivant : présentation des équipes et tirage au sort de la 1ère étape.

Vendredi 19 juin

Masters de Pétanque avec les meilleurs joueurs du monde

9h00 : 1/4 de finale

11h00 : Parties de barrage pour les perdants des 1/4 de finale

14h00 : Première 1/2 finale

16h00 : Deuxième 1/2 finale

18h00 : Finale

Entrée Gratuite

La formule de jeu :

- 7 équipes de quatre joueurs (jouant en triplette) s'affrontent tout au long de l'été dans un circuit composé de 7 étapes et d'une finale à Istres.
- Sur chaque étape, une 8ème équipe constituée de joueurs régionaux tente de rivaliser avec les plus grands champions. Ces joueurs jouent sous les couleurs de la Ville-étape.

Midi Libre - 4 juin 2015

PETANQUE - JEU PROVENÇAL

Aux quatre coins



Trophées des sports : à gauche, Joël Sinibaldi à côté du volleyeur José Trèfle. Just Fontaine, à droite, était le parrain de la manifestation.

Centre France LE JOURNAL DU CENTRE - 4 juin 2015

INTERNATIONAL ■ Andrézieux

Lucien chute en demi

Ce week-end, c'est à Andrézieux Bouthéon que se déroulait l'international, un concours comptant pour la qualification aux Masters 2016 avec l'élite de la pétanque mondiale.

Le niveau de la compétition ne permettait aucune faiblesse, mais les Nivernais Stéphane Robineau et Emmanuel Lucien se retrouvaient en quarts de final.

Le premier, associé à Christophe Sarrio et Romain Fournier, voyait son parcours s'arrêter net face à Daniel Rizo, Antoine Cano et Jean-Philippe Chioni (Nice), 1-13.

Pour le second, engagé par ses coéquipiers de Dreux, Philippe Suchaud et Philippe Quintais, le quart se déroulait sans encombre devant Sofiane Boukechiche, Faycal Nemeur et Ahmed Zeboudj (NH), 13-7.

La formation de Dylan Rocher expédiait le trio de Patrick Emile (13-1). Le score était le même pour la triplette de Christian Andriantseheno face à Jean-Jacky Randrianandrassana.

En demi-finale, la triplette de Lucien "explosait" face aux champions du monde Rocher-Lebousicaud-Lacroix (0-13) et Andriantseheno battait Chioni (13-6). La suprématie des champions du monde perdurait en finale (13-8). ⊔

Midi Libre - 11 juin 2015

PÉTANQUE **Masters (1re étape)**

Béziers ouvre le bal par une grande fête



L'équipe de l'AS Béziers lors d'une visite à Saint-Bonnet-le-Château.

La pétanque sur les allées Paul-Riquet, cela faisait un moment que les dirigeants de l'AS Béziers en rêvaient. Grâce à la volonté de tous, ce désir va se réaliser. En effet, la première étape du Masters 2015 se déroulera vendredi 19 juin, au cœur de la célèbre promenade.

Et la fête promet d'être grandiose. Car les organisateurs, Jean-Michel Vidal et Mickaël Guedj en tête, n'ont pas lésiné sur les bonnes idées. Tandis que le président biterrois parvenait à faire venir les meilleurs joueurs de pétanque du monde (Quintais, Suchaud, Rocher et tant d'autres prévus sur la tournée), le boss de Shilton agrémentait, pour sa part, l'événement de shows en tout genre.

Ainsi dès ce jeudi 11 juin (15 h), un match de beach-soccer permettra au public d'apprécier le talent de très nombreux anciens professionnels, mêlés à d'autres sportifs de haut niveau (hand, moto...).

Ce jeudi soir, un tournoi gentlemen mettra aux prises champions et personnalités, tandis que la 1re étape du Masters débutera vendredi matin, sous l'œil des caméras de télévision.

Enfin, samedi (19 h), un spectacle de l'humoriste Jean-Marie Bigard mettra un terme à trois jours de fête dédiés à la pétanque.

A noter également, que depuis hier mercredi, le Masters des jeunes permettra à une équipe régionale (ou autre) de prendre un billet qualificatif pour la grande finale prévue à la fin du mois d'août, à Autun.

J.-M. I.

Midi Libre - 12 juin 2015

PÉTANQUE

Du 17 au 20 juin

L'élite en lice à Béziers

Les fans de boules vont être à la fête pendant quatre jours à Béziers. Les masters de pétanque y font escale et réuniront les meilleurs joueurs du monde.

Les hostilités débuteront le **mercredi 17 juin** à 13 h 30 avec un masters jeunes en présence de Dylan Rocher, champion du monde et parrain de l'événement. Cette compétition est ouverte à tous les jeunes de 8 à 15 ans, licenciés ou non licenciés. Inscription gratuite sur place.

Le **jeudi 18 juin** à 15 h, l'Open Shilton de beach soccer prendra le relais et à 17 h, deux équipes de l'ASB pétanque s'affronteront en vue d'une qualification pour les masters. À 19 h, place à un tournoi gentleman en présence des joueurs des Masters, de diverses personnalités et de sportifs. À 20 h 30, présentation des équipes et tirage au sort de la 1re étape.



■ **Les meilleurs mondiaux seront sur les cadres place Jean-Jaurès.**

Le **vendredi 19 juin**, début des masters avec les meilleurs joueurs mondiaux.

Le programme : 9 h, quart de finale ; 11 h, parties de barrage pour les perdants des quarts de finale ; 14 h, première demi-finale ; 16 h, deuxième demi-finale ; 18 h : finale.

Le **samedi 20 juin** à 20 h spectacle de Jean-Marie Bigard.

Midi Libre - 15 juin 2015

RENDEZ-VOUS DE LA SEMAINE

Lundi

Toro. À 18h30, inauguration du musée taurin, rue Massol, en présence de Sébastien Castella (*lire en page 5*).

Mercredi

Pétanque. Le Master de pétanque commence à 13h30, sur la place Jean-Jaurès, avec les jeunes. Inscriptions gratuites sur place.

Jeudi

Pétanque. Les animations autour du Master commencent à 15h avec l'open Shilton beach soccer. À 17h, rencontre entre deux équipes l'ASB pétanque. À 18h15, match d'exhibition de l'open Shilton. À 19h, tournoi gentlemen et tirage au sort de la 1re étape.
Commémoration. Journée nationale de l'Appel du 18-Juin. Rendez-vous à 15h30, devant la stèle du Général de Gaulle, sur la place éponyme, puis à 16h15, commémorations, place du 14-Juillet, devant la stèle Jean-Moulin, puis le Mur des Fusillés.

Vendredi

Pétanque. Début des épreuves du Master à 9h, sur la place Jean-Jaurès. Finale à 18h.

Samedi

Feria. La présentation de l'affiche et du vin de la Feria, ainsi que le programme, sont dévoilés à 11h sur le parvis du théâtre.
Humour. À 19h, Jean-Marie Bigard donne un spectacle sur la place Jean-Jaurès. Tarif : 25€. La recette du spectacle sera reversée à l'association Les bouchons d'amour.

Dimanche

Musique. C'est la fête de la musique. Programme complet dans une de nos prochaines éditions.

- 15 juin 2015

Bloc note RTL2 littoral

La saison estivale de l'illustre théâtre de Pézenas, cette été dans les arènes du Cap d'Agde.



Dans le cadre du festival des Herault du cinéma et de la Tele rendez-vous dimanche avec «Les Darons» une pièce de théâtre l'histoire d'une vieille bande de copains qui se retrouvent sur scène 20 ans après leurs débuts. Au programme humour décalé, délirant, quelques chansons et voilà une trentaine de sketchs qui s'enchaînent à un rythme endiablé. Le mélange des styles, c'est ce qui fait la force comique des Darons sur scene Luc Sonzogni, Frédéric Bouraly, Olivier Mag, Emmanuel Donzella et Fred Bianconi. Réservation des places Office de Tourisme du Cap d'Agde. Bulle d'accueil. Et RTL2 vous offre des invitations cette semaine sur la page FACEBOOK

Ce samedi 20 juin à Sète 10° fête de L'occitane rendez vous des 15h place Aristide Briand un événement organisé en partenariat avec Total Festum au programme : un marché artisanal, multiples activités pour les enfants, resto-buvette, cracheur de feu… à 21h le groupe DU BARTAS en concert.

Les 17 18 et 19 juin la ville de Béziers reçoit L'élite mondiale de la pétanque pour la première étape de la tournée estivale des Masters de Pétanque ! Un programme complet sur 3 jours. Une grande fête de la pétanque ! et À l'occasion des Masters de Pétanque, Jean-Marie Bigard sera en spectacle le samedi 20 juin 2015 à 19h00 sur la place Jean-Jaures. Un événement dont les recettes seront reversées à l'association Les Bouchons d'Amour. La location des places DVPVH

Samedi 20 juin c'est la 4° éditions du tournoi LA CLE organisé par les CORSAIRES du Rugby club agathois.. une journée de solidarité au profit de l'ass LA CLE qui viens en aide aux enfants atteints de cancers et de leucémie, avec toute la journée démonstration, tournois, compétition et exhibition , RUGBY PETANQUE BASKET KARATE PLONGEE SOUS MARINE, une grande journée de solidarité a ne pas manque rendez-vous au complexe sportif Michel Millet ou plus de 10 000€ on était récolté l'an passé, toute l'équipe des corsaires rugby club d'Agde vous attendent pour venir en aide au enfants.

Samedi 20 et dimanche 21 du Sport avec la nouvelle édition du tournois G&P SANDBALL ? UN Tournoi amical organisé par le club Agde Handbal, un Tournoi sportif, sur inscription, avec près de 400 participants attendu. Un week-end dédié à la pratique du Sandball, mais également l'occasion de faire découvrir le Sandball à travers des ateliers d'initiation et de démonstration sur sable et aussi une animation musicale, des démonstrations gymnastiques, des structures gonflables, des initiations Zumba & Salsa, des jeux concours avec en nouveauté cette année : une soirée animée par un DJ rendez-vous, Plage du Mail de Rochelongue au Cap d'Agde.

La saison estivale de l'illustre Théâtre de Pézenas démarre le 6 juillet avec cette année un spectacle différents chaque soir tous les lundis CYRANO DE BERGERAC, les mardis Monsieur de Pourceaugnac, les mercredis Daniel Villanova et son spectacle 30 ANS DE FOUS RIRES ! Les jeudis Les précieuses Ridicules et les vendredis Le malade Imaginaire, rendez-vous jusqu'au 31 aout à 21h00 dans les jardins du théâtre réservation www.illustretheatre.fr

La programmation des arènes du Cap d'Agde pour la saison estivale 2015 est arrivé, voila le programme : mercredi 15 juillet Anthony Joubert, le 20 juillet le concert des années 80, le 24 juillet la comedie musicale « STARMANIA », le lundi 27 juillet LES CHEVALIERS DU FIEL avec MINICIPAUX 2.0, en Aout le temps

Midi Libre - 16 juin 2015

PÉTANQUE **Les masters débutent, ce mercredi, avec les jeunes**

La relève est sur les cadres

La pétanque n'est pas qu'un sport d'adultes. La relève est bien présente sur les cadres, comme on pourra le voir aujourd'hui dès 14 h place Jean-Jaurès avec les "Masters de pétanque jeunes". Certes, en terme de licenciés, le nombre de jeunes pétanqueurs demeure assez stable.

Mais ils redonnent des couleurs à une discipline qui n'est plus tout aussi en vogue chez leurs aînés, qu'il y a quelques années: *« Nous perdons effectivement des licenciés*, reconnaît Jean-Michel Vidal, le président de l'ASB, le club organisateur de l'événement. *Mais le nombre est assez stable chez les jeunes. Ils viennent souvent à la pétanque parce que leurs parents y jouent. »*

Les retransmissions télé d'événements majeurs comme les Masters ont aussi contribué à attirer de jeunes pétanqueurs. Le fait de voir évoluer des champions, capables de faire des prouesses, en a amené à franchir le pas, balayant d'un carreau sur place l'image d'une activité réservée aux retraités à l'heure de l'apéro. Et certains, à l'image de Dylan Rocher, parrain des masters réservés aux jeunes, n'ont pas mis des lustres à atteindre les sommets.



Le concours de ce mercredi après-midi sera ouvert aux plus jeunes joueurs. Archives

Sur les traces d'un papa qui a inscrit son nom sur le palmarès du plus haut niveau mondial, le Sarthois, âgé de 24 ans, engrange les titres nationaux depuis qu'il est cadet. Il a aussi accroché à son palmarès sept titres de champion d'Europe et il a été champion du monde à trois reprises. Une sacrée locomotive que les jeunes côtoieront dès aujourd'hui.

LAURENT FRANCOIS

Le master *se poursuit jeudi à 18 h avec un match de beach soccer et un concours gentlemen Vendredi, master de petanque et samedi soir spectacle de Jean-Marie Bigard*

Midi Libre - 16 juin 2015

Béziers va faire la fête et chanter tout l'été

Christophe Burte, Robert Ménard, Elisabeth Pissarro et Anne Malafosse aux commandes.

P. S.
Notamment au programme de cet été à Béziers : Bigard, The Christians, Fugain, Aufray, Gad Elmaleh et la reine de Béziers.
Il en porte la totale responsabilité, a-t-il insisté, en préambule de la présentation des festivités. Voici donc de quoi sera fait l'été biterrois version Robert Ménard, Il commencera boules en mains, dès mercredi 17 juin avec les masters de pétanque sur trois jours. Avec la présence de la star Dylan Rocher, meilleur tireur au monde, et de l'humoriste Jean-Marie Bigard qui disputera une petite partie avant son set du soir, samedi.

Le 24 juin, les feux de la Saint-Jean brûleront place Jean-Jaurès avec défilé et participation des jeunes des quatre maisons de quartier de la ville, suivi d'un banquet assuré par les calendretas et d'un balèti avec un maître de danse.

L'esprit de résistance
C'était une promesse de campagne. Le grand spectacle de l'été se tiendra non pas à la cathédrale Saint-Nazaire mais en haut des Allées. Les façades du théâtre et des immeubles emblématiques comme la librairie Clareton se métamorphoseront en toiles géantes et vivantes. Christian Sales a remporté un appel d'offres international. On comprend ce choix.

Les 18 spectacles qui s'échelonneront du 26 juin au 2 août, chaque vendredi, samedi et dimanche, à 22 h 15, raconteront "L'esprit de résistance" qui anime depuis toujours Béziers. Croisade contre les cathares, révolte vigneronne, Jean Moulin, Pierre-Paul-Riquet, Casimir Péret seront scénarisés par des techniciens de renommée mondiale. Une conférence de Christian Sales expliquera les dessous de ces grands spectacles lors de la première, à la salle du théâtre.

Fugain et Aufray en concerts gratuits
On débutera le mois de juillet avec un des deux concerts gratuits, sur le parvis du théâtre. Le 8, Michel Fugain présentera sa nouvelle troupe de jeunes artistes, Pluribus, qui ont revisité de façon moderne les tubes du fondateur du Big Bazar. Le 15 juillet Hugues Aufray, en tournée avec son nouvel album, fera lui aussi étape à Béziers.

Les fêtes du 14-Juillet renouent avec le bal populaire à la maison de la vie associative, le 13 juillet après un feu d'artifice bleu-blanc-rouge pour la fête nationale et des salves rouges et jaunes aux couleurs de l'Occitanie.

Lio Sabrina, Patrick Hernandez, Début de Soirée...
Les Stars 80 et celles de l'année se produiront aux arènes. Gad Elmaleh ouvre le ban de ces concerts payants, le 12 juillet. Suivi du chouchou des jeunes filles Kendji Girac le 24 juillet, des ex-gloires du show-biz des années quatre-vingt, Lio Sabrina, Patrick Hernandez, Début de Soirée, Cookie Digler et consorts qui n'en finissent plus de faire un tabac, le 23 juillet, et de Noëlle Pernia, alias Super Mado, le 5 août.

le journal de Saône et Loire - 17 juin 2015

1 La première étape de la 17e édition des Masters de pétanque se déroule aujourd'hui à Béziers. Avec un grand favori, le sextuple vainqueur de la compétition, Philippe Suchaud.

Centre France LE JOURNAL DU CENTRE - 17 juin 2015

PÉTANQUE Robineau et Lucien au Masters à Béziers. Le Cosnois Stéphane Robineau et le Moulinois Emmanuel Lucien disputeront, vendredi, le Masters, à Béziers.
Robineau fera équipe avec Kevin Malbec, Jérémy Darodes, Kévin Philipson, tandis qu'Emmanuel Lucien sera associé à ses coéquipiers de Dreux, Philippe Quintais, Philippe Suchaud, plus le Belge Claudy Weibel, champion du monde tête à tête.
Les deux Nivernais n'ont jamais remporté l'épreuve qui, cette année, comptabilisera parmi les participants 45 titres de champions du monde...

VILLE-BÉZIERS.fr - 17 juin 2015

Journal de Béziers n°15 du 15 juin 2015

Le Journal de Béziers N°15 du mois de juin est en ligne.
Au sommaire : Édito; Spectacle son et lumière : le passé, vous allez l'adorer !; fête de la musique, Concerts gratuits allées Paul Riquet, Fête de la Saint-Jean, Ze Masters of Pétanque, Bigard, Droit de réponse; Les tarifs de la cantine en baisse ; Mutuelle Municipale ; Il a misé sur Béziers ; Théâtre, Horoscope ; Le nouveau Musée Taurin ; ça n'engage que nous ; Tribunes libres ...

Midi Libre - 17 juin 2015

Béziers ne sort pas du cadre

Sport | Les Masters de pétanque débarquent place Jean-Jaurès pour quatre jours de fête qui s'achèveront pas un show de Bigard.

C'est parti sur la place Jean-Jaurès pour quatre jours d'une fête placée sous le signe des boules avec les Masters de pétanque. Ce mercredi soir, ce sont les jeunes qui ouvriront le bal dans un concours qui leur sera entièrement dédié.

Cette épreuve, parrainée par le jeune champion Dylan Rocher, est ouverte à tous les pétanqueurs âgés de 8 à 15 ans, licenciés ou non: *« C'est une compétition qui a été initiée par la société organisatrice des Masters, afin que l'on ne fasse pas que la part belle aux adultes,* explique Jean-Michel Vidal, le président de l'ASB pétanque, co-organisateur de l'événement avec Mickaël Guedj. *Les finalistes de tous les masters se retrouveront en septembre, à Istres, où ils disputeront la finale. Grâce à cette épreuve, on devrait voir les jeunes qui seront les stars de demain. »*



| Les meilleurs joueurs du monde (ici Philippe Quintais) en lice ce vendredi. PIERRE SALIBA

Jean-Marie Bigard en spectacle

La pétanque ne sera pas seulement au centre des débats. Jeudi, Mickaël Guedj organise un tournoi de beach soccer réunissant des sportifs de haut niveau venus de tous horizons: *« J'ai toujours mis en place ces tournois en dehors de Béziers et je suis vraiment heureux de revenir ici,* souligne le patron de la société Shilton, qui a voulu mêler sport et bonne action en faisant venir son pote, l'humoriste Jean-Marie Bigard. *Il donnera un spectacle le samedi soir et participera au tournoi gentlemen du mercredi. Il vient gratuitement. En fait, l'intégralité de la recette sera reversée à l'association les "Bouchons d'amour", dont il est le parrain et qui permet d'offrir des fauteuils adaptés aux enfants désireux de faire du sport. »*

Le Master réservé à l'élite se déroulera vendredi. À l'image de Philippe Quintais, de Christian Fazzino, des champions malgaches... les meilleurs joueurs du monde envahiront les cadres pour une épreuve qui s'annonce de très haute volée: *« On y retrouvera les sept meilleures équipes du monde,* précise Jean-Michel Vidal qui n'a pas oublié les siens puisqu'ils mouilleront aussi le maillot. *La veille, deux formations de l'ASB s'affronteront pour gagner le droit de disputer le Master. »* Installées sur la place Jean-Jaurès, à proximité des allées Paul-Riquet, des tribunes permettront aux spectateurs de suivre les parties, où les cadors des cadres ne se feront pas de cadeau. Mais en gardant toujours leur bonne humeur. Les organisateurs y tiennent: *« L'état d'esprit de ces masters doit être l'amitié... et la convivialité,* insiste le président de l'ASB pétanque. *C'est la raison pour laquelle nous avons voulu mêler plusieurs événements à la fois. »*

Il n'y a plus qu'à jeter le bouchon!

LAURENT FRANCOIS

De la pétanque, mais aussi du beach-soccer

Les hostilités débuteront ce **mercredi à 14h** avec le Master réservé aux jeunes où s'affronteront les meilleurs régionaux. Le **jeudi 18 juin**, à 18h, c'est le football sur sable qui sera à l'honneur avec l'Open Shilton de beach-soccer qui aura lieu sur le parking situé devant les restaurants l'Autrement et le Chameau ivre. En lice, des équipes de l'ASBH, de l'ASB, du Montpellier HB, des Béziers Angels, d'anciens joueurs de rugby de Béziers, de Narbonne, le Shilton RT (Jean-Marie Bigard, Petit Pierre, Damien Traille, Franck Sauzée, Johnny Howard...). Dans la foulée aura lieu un tournoi gentlemen qui opposera toutes ces stars du sport et du show-biz, dont un duel au sommet entre l'équipe menée par Mickaël Guedj et celle de Robert Ménard, le maire! **Vendredi** les Masters de pétanque débuteront à 9h et se poursuivront toute la journée, la finale étant programmée à 18h.

Le **samedi 20 juin**, Jean-Marie Bigard se produira en spectacle. Tous les bénéfices seront reversés à l'association les "Bouchons d'Amour".



■ Défi de taille annoncé entre Mickaël Guedj et Robert Ménard, ici au centre. PIERRE SALIBA

Midi Libre - 17 juin 2015

Béziers accueille les maîtres de la pétanque jusqu'à samedi

Les meilleurs joueurs du monde (ici Philippe Quintais) en lice ce vendredi.
PIERRE SALIBA

Les Masters de pétanque débarquent place Jean-Jaurès à Béziers pour quatre jours de fête qui s'achèveront pas un spectacle de Bigard.

C'est parti sur la place Jean-Jaurès pour quatre jours d'une fête placée sous le signe des boules avec les Masters de pétanque. Ce mercredi soir, ce sont les jeunes qui ouvriront le bal dans un concours qui leur sera entièrement dédié. Cette épreuve, parrainée par le jeune champion Dylan Rocher, est ouverte à tous les pétanqueurs âgés de 8 à 15 ans, licenciés ou non : "C'est une compétition qui a été initiée par la société organisatrice des Masters, afin que l'on ne fasse pas que la part belle aux adultes, explique Jean-Michel Vidal, le président de l'ASB pétanque, co-organisateur de l'événement avec Mickaël Guedj. Les finalistes de tous les masters se retrouveront en septembre, à Istres, où ils disputeront la finale. Grâce à cette épreuve, on devrait voir les jeunes qui seront les stars de demain."

Jean-Marie Bigard en spectacle

De la pétanque mais aussi du beach soccer Les hostilités débuteront ce **mercredi** à 14 h avec le Master réservé aux jeunes où s'affronteront les meilleurs régionaux. Le **jeudi 18 juin**, à 18 h, c'est le football sur sable qui sera à l'honneur avec l'Open Shilton de beach soccer qui aura lieu sur le parking situé devant les restaurants l'Autrement et le Chameau ivre. En lice, des équipes de l'ASBH, de l'ASB, du Montpellier HB, des Béziers Angels, d'anciens joueurs de rugby de Béziers, de Narbonne, le Shilton RT (Jean-Marie Bigard, Petit Pierre, Damien Traille, Franck Sauzée, Johnny Howard...). Dans la foulée aura lieu un tournoi gentlemen qui opposera toutes ces stars du sport et du show-biz, dont un duel au sommet entre l'équipe menée par Mickaël Guedj et celle de Robert Ménard, le maire ! **Vendredi** les Masters de pétanque débuteront à 9 h et se poursuivront toute la journée, la finale étant programmée à 18 h.
Le **samedi 20 juin**, Jean-Marie Bigard se produira en spectacle. Tous les bénéfices seront reversés à l'association les “Bouchons d'Amour”.
La pétanque ne sera pas seulement au centre des débats. Jeudi, Mickaël Guedj organise un tournoi de beach soccer réunissant des sportifs de haut niveau venus de tous horizons : "J'ai toujours mis en place ces tournois en dehors de Béziers et je suis vraiment heureux de revenir ici, souligne le patron de la société Shilton, qui a voulu mêler sport et bonne action en faisant venir son pote, l'humoriste Jean-Marie Bigard. Il donnera un spectacle le samedi soir et participera au tournoi gentlemen du mercredi. Il vient gratuitement. En fait, l'intégralité de la recette sera reversée à l'association les “Bouchons d'amour”, dont il est le parrain et qui permet d'offrir des fauteuils adaptés aux enfants désireux de faire du sport."

L'élite vendredi
Le Master réservé à l'élite se déroulera vendredi. À l'image de Philippe Quintais, de Christian Fazzino, des champions malgaches... les meilleurs joueurs du monde envahiront les cadres pour une épreuve qui s'annonce de très haute volée : "On y retrouvera les sept meilleures équipes du monde, précise Jean-Michel Vidal qui n'a pas oublié les siens puisqu'ils mouilleront aussi le maillot. La veille, deux formations de l'ASB s'affronteront pour gagner le droit de disputer le Master." Installées sur la place Jean-Jaurès, à proximité des allées Paul-Riquet, des tribunes permettront aux spectateurs de suivre les parties, où les cadors des cadres ne se feront pas de cadeau. Mais en gardant toujours leur bonne humeur. Les organisateurs y tiennent :

Midi Libre - 18 juin 2015

LA SOLIDARITÉ

Bigard oui, mais d'abord les bouchons

Jean-Marie Bigard se produira samedi soir sur la place Jean-Jaurès à l'occasion des Masters de Pétanque... mais ce qu'il faut surtout retenir, c'est que les recettes de ce spectacle seront reversée à l'association Les Bouchons d'amour que l'humoriste parraine depuis très longtemps. D'ailleurs, il sera aux côtés de Martine Noguéra, l'efficace responsable de l'association sur le département, dès vendredi, à 17 h, à Auchan, sur un podium placé à côté des containers qu'il faudra remplir de bon cœur de plein de bouchons (alimentaires, ménagers, cosmétiques, produits d'hygiène, couvercles en plastique, etc). La liste sur bouchonsdamour.com

Midi Libre - 18 juin 2015

Béziers L'idole des boulistes parrain du Master de pétanque



Champion du monde de pétanque âgé de 23 ans, Dylan Rocher participe aujourd'hui au tournoi de foot avant de disputer, demain, le Master. PIERRE SALIBA

Midi Libre - 18 juin 2015

Dylan Rocher : l'as du carreau assure le show

Béziers

Portrait | Dylan Rocher, 23 ans, est champion du monde de pétanque. Il est le parrain des Masters qui se jouent à Béziers.

Coupe de footballeur branché, sourire immaculé, Dylan Rocher est le parrain des Masters de pétanque de Béziers qui se jouent jusqu'à samedi. À 23 ans, le jeune Manceau s'est fait une place au soleil du très haut niveau. Grand et svelte, il dépoussière l'image, parfois bedonnante, d'un sport facilement associé au bob et à l'apéro. Lui, ne s'en cache pas, il *« ne boit pas une goutte d'alcool et ne supporte pas le goût de l'anis. »* Son vice à lui, son pêcher mignon, c'est le spectacle. Un goût immodéré pour les coups d'éclat qu'il affectionne, de préférence, devant des milliers de personnes. *« Un carreau c'est toujours beau »*, lâche, en toute simplicité, le Zidane de la pétanque. Et le jeune "tireur d'élite" est tombé dedans tout petit. Frères champions de France, d'Europe. Papa, comme lui, champion du Monde... La famille Rocher est la plus titrée de la planète qui brille, celle de la boule d'acier. À onze ans, en 2002, au palais des sports de Grenoble, il découvre l'adrénaline des grandes rencontres.

« Dans le rond, je laisse parler mon instinct »

Dylan Rocher, champion du monde de pétanque

Depuis, il parcourt le monde à la recherche de ces sensations. Quand certains perdent leurs moyens devant les caméras, lui, comme un torero impassible, est galvanisé par le public : *« J'aime quand il y a du monde dans l'arène. Pour les championnats du Monde, à Marseille, dans les gradins, les 6 ou 7 000 personnes ont fait la ola, c'était magnifique. »* Sportif de haut niveau, Dylan n'est pas guidé par un gourou. Il n'a pas non plus de préparation mentale spécifique. Mais il n'est pas du style à gamberger pendant trois heures avant de jeter sa boule. *« Chez moi c'est inné, je joue devant 3000 personnes comme dans mon jardin. J'avance dans le rond et là, je mets 20 secondes pour tirer, je laisse parler mon instinct. »* Le seul stress qu'il connaisse, c'est celui d'une bonne partie de poker ou d'un discours à assurer devant des centaines de personne. Un pensum pour lui, même si, avec l'expérience, il se sent plus à aise. Ce qu'il a à expliquer, il le fait sur le terrain, c'est là qu'il s'exprime le mieux. Il s'en remet alors un peu à son Pharaon, une étonnante bague en or sur laquelle est gravé le visage hiératique d'un roi d'Égypte. Un "gri-gri" qui enserre son annulaire droit depuis 13 ans et que Dylan associe à tous ses grands titres. Une aide aussi précieuse que son indéfectible confiance en lui. Deux atouts qui soutiennent l'as du carreau, même s'il avoue être souvent rincé au lendemain des "compets". Il se ressource alors à Draguignan, dans le Var, où il travaille comme employé municipal. Avec quelques amis, il évacue le stress en jouant au foot, sans la moindre pression, mais pour garder un bon physique. Il pratique aussi la pétanque pour entretenir son adresse naturelle, *« un don qui n'est pas réservé aux gens du Sud. »* Mais tôt ou tard, l'heure du spectacle sonne de nouveau. Et avec son aura de champion du monde et ses yeux clairs, "Didi", comme l'appellent ses amis n'est pas venu à Béziers pour faire de la figuration. Quand il joue, il *« fait abstraction de tout et là, il n'y a plus qu'une seule chose qui compte : c'est la gagne. »* Ses adversaires seront prévenus.

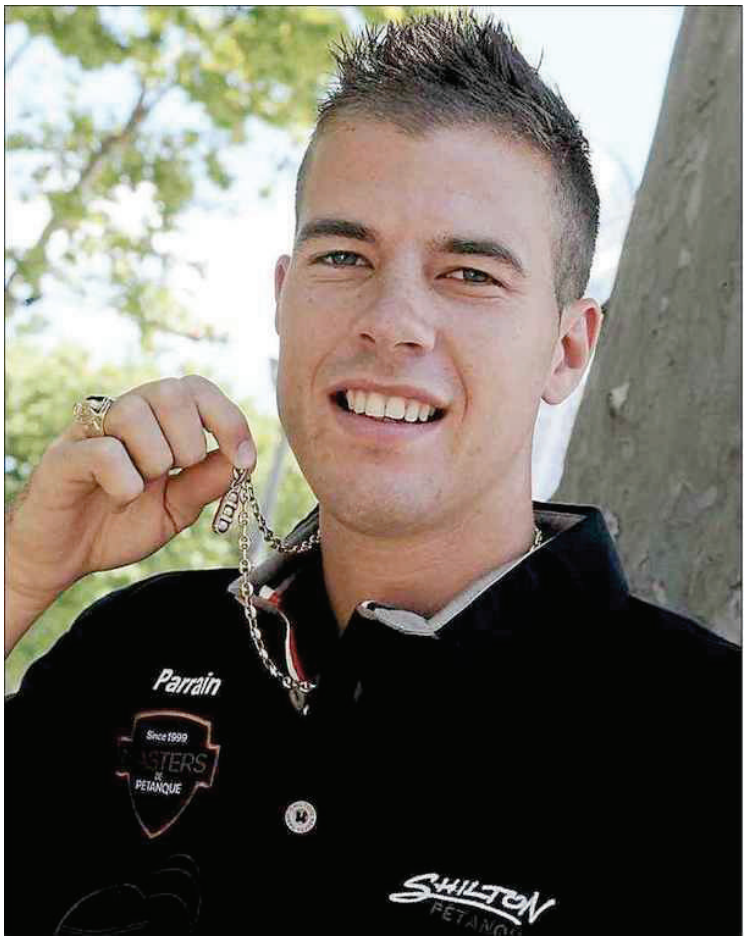

Le champion du monde est le parrain des Masters de Béziers. Photo PIERRE SALIBA

JÉRÔME MOUILLOT
jmouillot@midilibre.com

Midi Libre - 18 juin 2015

De la boule au ballon, des Masters qui roulent

Programme | Entre football sur sable, pétanque et le spectacle de Bigard...

Après le concours réservé aux jeunes où se sont affrontés, ce mercredi, les meilleurs régionaux, les compétitions se poursuivent aujourd'hui et demain.

Ce **jeudi 18 juin, vers 15 h**, c'est le **football sur sable** qui sera à l'honneur avec l'Open Shilton de beach-soccer, qui aura lieu sur le parking situé devant les restaurants l'Autrement et le Chameau ivre (voir ci-dessous la composition des équipes).

Dans la foulée se déroulera un tournoi gentlemen qui opposera toutes les stars du sport et du show-biz pour un match de gala.

Vendredi, les Masters de pétanque débuteront à 9 h et se poursuivront toute la journée, la finale étant programmée à 18 h.

Le **samedi 20 juin**, Jean-Marie Bigard se produira en spectacle. Tous les bénéfices seront reversés à l'association les "Bouchons d'Amour".

Les pieds dans le sable

Nouveauté | Composition des équipes pour l'Open Shilton de beach-soccer.



| Le SRT67, relève le défi... à la bonne franquette ! DR

- 18 juin 2014

MASTERS DE PETANQUE

Masters de Pétanque • Étape de Béziers

L'**élite mondiale** vous donne rendez-vous à **Béziers** pour la première étape de la tournée estivale des **Masters** de **Pétanque** !

Un programme complet sur 3 jours. Une grande fête de la **pétanque** !

Mercredi 17 juin

13h30 : **Masters Jeunes** en présence de **Dylan Rocher**, parrain de l'événement.

Jeudi 18 juin

15h00 : **Open Shilton Beach Soccer**

17h00 : **Sélection de l'équipe locale**. 2 équipes de l'ASB **Pétanque** se rencontrent pour une place parmi l'élite mondiale sur l'étape de **Béziers**.

18h15 : **Match d'exhibition** de l'Open Shilton

L'Hérault au jour le jour - 18 juin 2015

MASTERS DE PETANQUE

Mercredi 17 - Vendredi 19 Juin 2015

Agenda
Béziers



Masters de Pétanque • Étape de Béziers

L'élite mondiale vous donne rendez-vous à Béziers pour la première étape de la tournée estivale des Masters de Pétanque !

Un programme complet sur 3 jours. Une grande fête de la pétanque !

Mercredi 17 juin
13h30 : Masters Jeunes en présence de Dylan Rocher, parrain de l'événement.

Jeudi 18 juin
15h00 : Open Shilton Beach Soccer
17h00 : Sélection de l'équipe locale. 2 équipes de l'ASB Pétanque se rencontrent pour une place parmi l'élite mondiale sur l'étape de Béziers.
18h15 : Match d'exhibition de l'Open Shilton
19h00 : Tournoi Gentleman en présence des joueurs des Masters de Pétanque. En suivant : présentation des équipes et tirage au sort de la 1ère étape.

Vendredi 19 juin
Masters de Pétanque
9h00 : 1/4 de finale
11h00 : Parties de barrage pour les perdants des 1/4 de finale
14h00 : Première 1/2 finale
16h00 : Deuxième 1/2 finale
18h00 : Finale

Entrée Gratuite

Midi Libre - 19 juin 2015

Jean-Marie Bigard : « De l'argent avec de l'amour »

Spectacle | Samedi à 19 h, dans le cadre des Masters de pétanque, l'humoriste se produit au profit des Bouchons d'amour. Entretien.

ourquoi avoir accepté de venir rejoindre les Masters de pétanque et de donner un spectacle ?

Je profite de cette occasion, qui est absolument merveilleuse, de faire un spectacle pour mon association les Bouchons d'amour et le tout en jouant à la pétanque ! N'est-ce pas agréable de faire cela ? La recette du spectacle est entièrement donnée à mon association, qui a dix ans maintenant. Je le fais deux à trois fois par an. Tout est vraiment très joyeux !

Combien ont rapporté les Bouchons d'amour ?

En dix ans de temps et en ayant une démarche écologique puisque c'est un tri sélectif, nous avons acheté pour plus de 3 M€ de fauteuils pour nos amis handicapés. Et il faut dix millions de bouchons pour acheter un fauteuil ! Tout le monde s'y est mis et cela a marché. Il est démontré par A plus B que ce n'était pas l'argent qui manquait, mais l'amour et nous fabriquons de l'argent avec de l'amour !

Pourquoi est-ce si important pour vous de vous impliquer dans une telle action ?

J'ai trouvé un procédé qui fabrique de l'argent avec de l'amour ! Au lieu d'être un sale con égoïste, je préfère être quelqu'un qui fait quelque chose pour son prochain !

Mais qui est au juste Jean-Marie Bigard ?

Jean-Marie Bigard, il a 50 puits au Niger, un orphelinat à Madagascar, une maternité au Burkina Faso et il a sponsorisé pendant cinq années, à lui tout seul, un cinquième du pognon qu'il faut pour la recherche sur le cancer. C'est ça, Jean-Marie Bigard, et, en plus du clafoutis, je demande à chacun de faire un geste d'amour quotidien pour son prochain et je trouve cela très joyeux.

Vous connaissiez Béziers ?

Oui, comme je connais toutes les villes, j'ai 30 ans de carrière. J'ai fait toutes les petites salles de France, les moyennes et les grandes. Je suis un gros "tourneur", je fais 200 dates par an.



| Ce jeudi soir, Jean-Marie Bigard a participé au tournoi gentlemen. Photo PIERRE SALIBA

Quel souvenir gardez-vous de la ville ?

Je ne garde pas un souvenir particulier de Béziers. Toutes les villes ont leur petit charme et quand tu tournes autant, tu arrives vers 17 h pour faire la balance, le son, et ensuite, tu voyages la nuit pour rejoindre la ville suivante et ainsi de suite. C'est un peu une vie de bohémien !

La pétanque, vous y jouez souvent ?

Je suis fou de pétanque ! Tous les dimanches, je joue sur l'esplanade des Invalides avec Jean-Jacques Bourdin, Patrice Laffont et d'autres copains, comme des grands chefs cuisiniers. On se prend très très au sérieux ! Je suis très heureux de participer à un tournoi de pétanque, surtout en étant associé à des pointures. Je suis ami avec Philippe Quintais ou encore Bruno le Boursicaud. Il m'est même arrivé de commenter la pétanque avec Daniel Leclerc au championnat du monde. Sinon, je suis pointeur et un tireur qui touche une fois sur trois !

Êtes-vous sportif au-delà du fait de jouer à la pétanque ?

J'ai été handballeur. J'ai joué en Nationale 2. Je cours entre 150 et 200 joggings par an. Je les marque sur mon calendrier ! Cela fait entre trois et quatre joggings par semaine.

Recueilli par LAURENT FRANÇOIS

▸ ***À 19 h,*** *sur la place Jean-Jaurès Tarif 25 € au profit de l'association Bouchons d'amour*

Midi Libre - 19 juin 2015

PÉTANQUE **Première étape ce vendredi, à partir de 9 h**

Masters : Béziers s'affiche en grand

Les rois du carreau déboulent sur les allées Paul-Riquet. Spectacle garanti.

Béziers retrouve son glorieux passé en matière de pétanque, l'espace d'une journée, à l'occasion de la première étape du Masters. Une épreuve destinée à promouvoir la discipline grâce aux performances de la plupart des meilleurs joueurs de la planète.

Cette année, si l'on peut regretter, tout comme la saison dernière, l'absence d'Henri Lacroix, considéré comme le meilleur joueur du Monde, on notera la présence de la plupart des champions qui font l'actualité tout au long de la saison.

Tournée nationale

De Philippe Quintais, le recordman des victoires en championnats du Monde à Dylan Rocher, le prodige de Draguignan, en passant par l'inusable Fazzino, le régulier Robineau ou l'équipe nationale de Madagascar, le plateau proposé par Jean-Michel Vidal, le président de l'AS Béziers et Mickaël Guedj, le boss de l'organisation, respire incontestablement la qualité et les belles promesses.

Cette première étape débute dès ce matin à partir de 9 h avec les quarts de finale, suivis en début d'après-midi des demi-finales.

La grande finale, elle, est programmée, toujours sur les allées Paul-Riquet, à partir de 18 h. *« Nous sommes ravis de pouvoir offrir de la pétanque sur les allées Paul-Riquet*, explique le président Jean-Michel Vidal, *c'est l'occasion de montrer l'évolution positive de la discipline à des gens qui ne viendraient pas forcément dans les boulodromes. Le plateau est prometteur, j'espère que les joueurs seront à la hauteur de leur réputation. »*



■ **Dylan Rocher, le prodige de Draguignan.** EVA TISSOT

Samedi, la semaine s'achèvera dans la bonne humeur et la générosité puisque l'humoriste Jean-Marie Bigard, ami de Mickael Guedj, se produira en spectacle. La recette de la soirée sera versée à l'association "Bouchons d'Amour".

Mais dès hier, à l'initiative du patron de "Shilton", la fête a déjà été totale avec de nombreuses animations, parmi lesquelles des rencontres de beach-soccer réunissant de nombreux sportifs de très haut niveau.

JEAN-MICHEL IZOIRD
jmizoird@midilibre.com

La Provence - 19 juin 2015

Madagascar, le tube de l'été

PÉTANQUE

Performants et spectaculaires, les Malgaches sont arrivés dans la région

Depuis le temps qu'on le subodorait, les pétanqueurs Malgaches ont prouvé en 2014 qu'il fallait compter sur eux dans les grands rendez-vous. D'abord, sur le Vieux-Port de Marseille, en juillet, ils ont été les premiers joueurs étrangers à se hisser jusqu'en finale du Mondial La Marseillaise à pétanque. Puis, ils ont remporté, à Istres, la finale des Masters de pétanque. Petit pays sur la scène sportive internationale, Madagascar s'est alors trouvé des champions. "*La pétanque, c'est un peu le sport national chez nous,* explique Jacob Rajoelison. *Avec les bons résultats de l'année dernière, les joueurs ont même été reçus par le président de la République en personne !*"

Une réussite qui a permis de confirmer sur l'île les nombreuses vocations pour la pétanque. "*Ça joue un peu partout et même dans les endroits les plus reculés du pays, on trouve de très bons joueurs*", ajoute celui qui est en quelque sorte le chaperon de l'équipe malgache durant son séjour en France.

Renouvelée à 50 %, l'équipe de Madagascar* peut s'appuyer sur des éléments qui ont appris des erreurs du passé. "*Ils ont fait énormément de progrès tactiques,* estime Maryan Barthélémy, promoteur des Masters au sein de la société organisatrice, Quarterback. *Et grâce aux équipes étrangères comme Madagascar, on démontre que la pétanque n'est plus une affaire seulement franco-française. C'est évidemment un plus pour la compétition.*"



Lauréats l'année dernière des Masters, les Malgaches conserveront-ils leur bien le 18 septembre à Istres ? / PHOTO E.B.

Présente durant quatre mois en France, l'équipe de Madagascar séjournera au consulat situé à Marseille. Mais, ce week-end, c'est à Béziers qu'elle étraîne son statut de tenante du titre des Masters. "L'objectif c'est de faire aussi bien que l'an dernier, note Tiana Laurens Razanadrakoto. Certaines équipes sont très fortes dont celle emmenée par Philippe Suchaud. Mais quelle que soit la partie, on joue toujours de la même façon. On ne connaît que rarement le tract."

Présents également sur de nombreux nationaux dans le Sud, les Malgaches vont sans doute encore faire parler d'eux cet été.

Éric BRETON

*Tonitsihoarana Alhenjzoel, Alain Samson Mandimby, Lahatraina Randriamantany, Tiana Laurens Razanadrakoto

MÉDIAS

beIN Sports 2 diffusera les Masters. Avec la prochaine fermeture d'antenne de Sport+, les Masters de pétanque, remportés l'année dernière par Madagascar, devaient trouver un nouveau diffuseur. Dès dimanche à 12h, à Béziers, la chaîne qatarie proposera les deux demi-finales et la finale de chaque étape.
En revanche, elle n'a pour l'heure toujours pas dévoilé le nom du commentateur, ni du consultant qui officieront. Mais dans la lutte que se livrent les chaînes thématiques de sport pour les droits des compétitions, ne pas voir la pétanque disparaître des écrans malgré l'arrêt de Sport + est un signe de bonnes audiences...

E.B.

Midi Libre - 19 juin 2015

Beach soccer : duels au soleil sur le sable... de Béziers

Les joueurs de l'ASBH ont croisé le fer avec les gars de l'ASB.
PIERRE SALIBA
Un tournoi de beach soccer disputé.
PIERRE SALIBA
Un tournoi de beach soccer disputé.
PIERRE SALIBA
Un tournoi de beach soccer disputé.
PIERRE SALIBA
Un tournoi de beach soccer disputé.
PIERRE SALIBA

L 'ASBH, l'ASB Foot, les Béziers Angels.... L'open Shilton de beach soccer a été disputé en marge des Masters de pétanque de Béziers.

On vous l'accorde, l'open Shilton, le tournoi de beach soccer organisé ce jeudi dans le cadre des Masters de pétanque, était amical et mis à part la reconnaissance éternelle des organisateurs, il n'y avait rien à gagner ! Mais quand on est un compétiteur dans l'âme, on n'a pas pour habitude de lâcher le morceau. Et justement, des professionnels du sport ou d'anciens sportifs de haut niveau, il y en avait une grosse pelletée sur le terrain, mis en place au fond de la place Jean-Jaurès devant l'Autrement et le Chameaux Ivre.

Ambiance bon enfant mais de compétition quand même
Alors, si l'ambiance est restée bon enfant, on ne s'est pas fait de cadeau et ce fut un pur bonheur pour le spectacle ! Côté rugby, Rémy Martin, Gilles Belzons, Thibault Bisman, Thibault Suchier, Chico Fernandes ou encore les “anciens” Christian Rouzé et Christophe Vilaplana n'ont pas hésité à venir mouiller le maillot pour des parties où étaient plus à l'aise les footeux, à l'image de Xavier Collin, le coach de l'ASB, Francis Kembolo, un de ses joueurs ou Dominique Aulanier qui a aussi porté les couleurs de Béziers.

Ce vendredi, les "as" de la pétanque entrent en lice Ce vendredi matin, dès 9 h, place Jean-Jaurès, les meilleurs joueurs du monde vont se disputer l'étape biterroise des Masters de pétanque, Béziers ouvrant le bal d'une série qui comprendra sept étapes. Sept équipes seront en lice. À commencer par une sélection tricolore, dont la star montante de la pétanque, Dylan Rocher, une formation tunisienne, une équipe de Madagascar, celle de Logan Amourette, de Stéphane Robineau, de Christophe Sarrio et une équipe “invitée”, celle-ci étant menée par Philippe Quintais. La finale a été programmée à 18 h.
Sans oublier l'équipe du Shilton RT où Mickaël Guedj avait réuni ses potes, le chef Petit Pierre et l'ancien boxeur Frédéric Patrac. Le tournoi s'est achevé par une finale entre deux formations panachées de joueurs et de joueuses qui ont participé à l'épreuve.

Video : https://www.youtube.com/embed/jwPw2EX7m4g

Midi Libre - 19 juin 2015

Béziers : Jean-Marie Bigard fait "de l'argent avec de l'amour"

Ce jeudi soir, Jean-Marie Bigard a participé au tournoi gentlemen.

PIERRE SALIBA
S amedi à 19 h, dans le cadre des Masters de pétanque, l'humoriste se produit à Béziers au profit de son association Les Bouchons d'amour. Rencontre.

Pourquoi avoir accepté de venir rejoindre les Masters de pétanque et de donner un spectacle ?
Je profite de cette occasion, qui est absolument merveilleuse, de faire un spectacle pour mon association les Bouchons d'amour et le tout en jouant à la pétanque ! N'est-ce pas agréable de faire cela ? La recette du spectacle est entièrement donnée à mon association, qui a dix ans maintenant. Je le fais deux à trois fois par an. Tout est vraiment très joyeux !
Combien ont rapporté les Bouchons d'amour ?
En dix ans de temps et en ayant une démarche écologique puisque c'est un tri sélectif, nous avons acheté pour plus de 3 M€ de fauteuils pour nos amis handicapés. Et il faut dix millions de bouchons pour acheter un fauteuil ! Tout le monde s'y est mis et cela a marché. Il est démontré par A plus B que ce n'était pas l'argent qui manquait, mais l'amour et nous fabriquons de l'argent avec de l'amour !
Pourquoi est-ce si important pour vous de vous impliquer dans une telle action ?
J'ai trouvé un procédé qui fabrique de l'argent avec de l'amour ! Au lieu d'être un sale con égoïste, je préfère être quelqu'un qui fait quelque chose pour son prochain !
"Je demande à chacun de faire un geste d'amour quotidien pour son prochain"
Mais qui est au juste Jean-Marie Bigard ?
Jean-Marie Bigard, il a 50 puits au Niger, un orphelinat à Madagascar, une maternité au Burkina Faso et il a sponsorisé pendant cinq années, à lui tout seul, un cinquième du pognon qu'il faut pour la recherche sur le cancer. C'est ça, Jean-Marie Bigard, et, en plus du clafoutis, je demande à chacun de faire un geste d'amour quotidien pour son prochain et je trouve cela très joyeux.
Vous connaissiez Béziers ?
Oui, comme je connais toutes les villes, j'ai 30 ans de carrière. J'ai fait toutes les petites salles de France, les moyennes et les grandes. Je suis un gros “tourneur”, je fais 200 dates par an.
Quel souvenir gardez-vous de la ville ?
Je ne garde pas un souvenir particulier de Béziers. Toutes les villes ont leur petit charme et quand tu tournes autant, tu arrives vers 17 h pour faire la balance, le son, et ensuite, tu voyages la nuit pour rejoindre la ville suivante et ainsi de suite. C'est un peu une vie de bohémien !
La pétanque, vous y jouez souvent ?
Je suis fou de pétanque ! Tous les dimanches, je joue sur l'esplanade des Invalides avec Jean-Jacques Bourdin, Patrice Laffont et d'autres copains, comme des grands chefs cuisiniers. On se prend très très au sérieux ! Je suis très heureux de participer à un tournoi de pétanque, surtout en étant associé à des pointures. Je suis ami avec Philippe Quintais ou encore Bruno Le Boursicaud. Il m'est même arrivé de commenter la pétanque avec Daniel Leclerc au championnat du monde. Sinon, je suis pointeur et un tireur qui touche une fois sur trois !
Êtes-vous sportif au-delà du fait de jouer à la pétanque ?
J'ai été handballeur. J'ai joué en Nationale 2. Je cours entre 150 et 200 joggings par an. Je les marque sur mon calendrier ! Cela fait entre trois et quatre joggings par semaine.

Midi Libre - 20 juin 2015

PÉTANQUE **Ce vendredi place Jean-Jaurès**

Les Masters ont placé la barre haut



■ En finale, l'équipe de Madagascar a dominé celle de Stéphane Robineau 13 à 2.

Les amateurs de haut niveau et de beau jeu se sont retrouvés, hier, place Jean-Jaurès, pour assister aux phases finales des Masters de pétanque, Béziers ouvrant le bal des sept étapes de la compétition.

Et dès le matin pour le coup d'envoi de l'épreuve, le public n'est pas resté sur sa faim. Les concurrents ont très vite placé la barre haut. L'équipe de l'ASB (Claude Pégourié, Jeannot Cayuela, Max Girardo) a pu le voir à ses dépens puisqu'elle s'est inclinée au premier tour (quart de finale) 13 à 1 face à l'équipe de France, emmenée Dylan Rocher, le jeune champion du monde en devenir.

En match de barrage, le clan biterrois a été dominé 13 à 4 par l'équipe de Sarrio. La veille, les gars de Béziers 1 avaient gagné leur billet pour le master en dominant 13 à 7 leurs potes de la triplette constituée de Bernard Gratacos, Éric Gayous et Philippe Louvet.

En demi-finale, le niveau est encore monté d'un cran pour le plus grand bonheur des quelque 500 spectateurs qui se pressaient dans les tribunes.

En début d'après-midi, l'équipe de Madagascar a, en effet, laissé peu de marge de manœuvre à la formation de Tunisie. Précis et s'employant à anéantir les efforts de leurs adversaires, les Malgaches l'ont emporté sur le score de 13 à 3.

Un peu plus tard, dans l'autre demi-finale, Stéphane Robineau et ses compagnons ont dominé l'équipe de France 13 à 5.

En finale, la palme et revenue à Madagascar qui a survolé les débats s'imposant sur le score sans appel de (13 à 2).

LAURENT FRANÇOIS

◗ ***Ce soir,*** *en clôture des Masters de pétanque, l'humoriste Jean-Marie Bigard se produira en spectacle sur la place Jean-Jaurès (25€ l'entrée, au profit de l'association les Bouchons d'Amour).*



■ L'ASB de Claude Pégourié a été sortie en quart de finale par l'équipe de France (13 à 1).

DANS LE ROND

Tout le monde sur le pont

Une quinzaine de bénévoles dont une majorité de membre de l'ASB pétanque sont sur le pont pour assurer le bon déroulement des Masters. Dans le carré VIP, où l'équipe du Conti a œuvré chaque jour, tout le monde a mis la main à la pâte, en passant par les compagnes des organisateurs ou encore Géraldine, l'épouse de Cyril Ong, l'entraîneur des Béziers-Angels.

Mickaël Guedj a dû abdiquer

Lors du tournoi gentlemen de jeudi soir, associé à Jean-Marie Bigard et à Philippe Quintais, Mickaël Guedj avait annoncé qu'il ne lâcherait pas le morceau face à Robert Ménard et qu'il le battrait à plate couture. Raté ! C'est l'équipe du maire qui a eu le dernier mot, s'imposant 13 à 8. Il est vrai que le premier magistrat, qui jouait avec le handballeur Grégory Anquetil, a pu compter sur un Dylan Rocher particulièrement en forme.

Restauration

La restauration des joueurs, des partenaires de l'événement et des invités a été assurée par Pierre Augé, le Pauvre Jacques et par Lucien et Valérie Barba.

Sur le petit écran



TV sud a été présent toute la journée de jeudi pour assurer la couverture du tournoi de beach-soccer et celle de l'épreuve gentlemen. La couverture télé des Masters était assurée en direct par la chaîne Bein sport qui avait notamment installé une caméra sur le carré central entre les deux cadres où se sont disputées les phases finales.

L'INDÉPENDANT - 21 juin 2015

ON EN PARLE

PÉTANQUE

Les Masters à Béziers

Jusqu'à ce soir samedi 20 juin, les allées Paul-Riquet de Béziers accueillent la 17e édition du Masters de pétanque, organisé par l'ASB pétanque et Shilton. Les meilleurs joueurs internationaux et nationaux sont présents à ce rendez-vous. Une enceinte de 1 200 places a été mise en place pour le public. À noter que ce samedi, Jean-Marie Bigard (*photo Ph. L.*) proposera en soirée son nouveau spectacle, la recette allant aux Bouchons d'amour dont il est le parrain créateur.

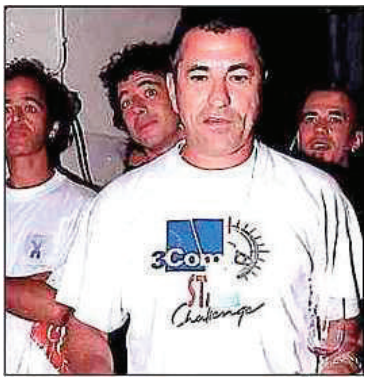

Midi Libre - 21 juin 2015

Retour aux sources... « Pas de beuverie à ciel ouvert »

Feria | Familiale, traditionnelle... l'édition 2015 renoue avec le passé. Un désir municipal, une programmation populaire.

Déjà, l'an dernier, le ton avait été donné avec une ambiance en baisse. Pour cette édition, la Feria sera marquée au fer rouge par les desseins du maire. Et c'est Robert Ménard lui-même qui a donné les nouveautés du menu, hier, en fin de matinée, sur le parvis du théâtre. Là où sera programmé d'ailleurs un seul et unique "grand" concert: celui de Patrick Sébastien, le 12 août... *« le roi de la fête »*, selon Christophe Burte, un "M. Feria" qui adore tourner les serviettes.

Pour cette grand-messe d'annonces, tout a commencé par l'affiche 2015. Entièrement conçue par le service communication de la Ville, sa révélation a été plutôt bien reçue par les Biterrois présents. Ils n'étaient pas nombreux, mais les présents ont chaleureusement applaudi le résultat. *« Je voulais retrouver l'âme des affiches du siècle dernier. Comme ces billets de corridas que l'on gardait épinglés dans son bureau parce que, outre de nous rappeler des bons souvenirs, ils étaient beaux »*, se remémore un maire un brin nostalgique. *« Je ne veux pas d'une Feria qui soit une boîte de nuit, une beuverie à ciel ouvert. Où on se demande à 2 h du matin dans quel état on est ? Je veux du traditionnel, rien qui dénature son image »*, ajoutait-il. Pour cette affiche qu'il juge *« identifiable »*, Robert Ménard avait préparé la suite: *« Vous n'avez pas besoin de deux heures d'explication d'un créateur pour savoir ce qu'il a voulu dire. »* Était alors dévoilée *« une affiche pleine d'émotions qui rappelle ce qu'est la tauromachie, qui montre qu'il y a des choses qui sont belles et d'autres qui le sont moins »*.



I Cette affiche « identifiable » a été réalisée par le service communication de la Ville.

Le flamenco fait rouvrir le théâtre de verdure

Quant à la Feria elle-même, elle commencera *« évidemment par une messe dans les arènes. Ce sera un office plus majestueux que l'an dernier avec un autel et une croix dignes de ce nom »*, indiquait le maire qui distillait ensuite l'ensemble des nouveautés. Du 12 au 15 août, le festival flamenco déménage du cloître Saint-Nazaire au théâtre de verdure qui rouvre enfin au plateau des Poètes. Chaque soir, à 22 h 30, les amateurs auront donc droit à plus de place. C'est le lyrique qui occupera l'espace laissé vacant à la cathédrale. Du 13 au 16 août, *« des stars internationales viendront chanter cet opéra que nous aimons »*, avançait le maire. Si les halles et la place du Forum seront réinvesties par la fête durant toute la durée de la Feria, le sportif Ménard, auréolé depuis vendredi d'un titre de vainqueur aux Masters de pétanque - *« on a eu la bonté de me mettre avec le champion du monde »*, expliquait-il -, annonçait aussi la mise en place d'une course pédestre, le 13. Ce même jour, il y aura un défilé d'animaux totémiques et une rencontre folklorique. Des défilés en calèche proposeront des balades de la place Jean- Jaurès jusqu'aux arènes. Mais encore: un concert de musiques taurines sera donné le 15, sur le parvis du théâtre; une rencontre avec 200 musiciens de peñas et de bandas donneront un concert à la fin de la corrida du 16 et la fête 1900, au plateau, ne s'arrêtera pas pendant toute la durée de la Feria.

« Cette année, il y aura plus de casetas qu'il n'y en a jamais eu, nous avons donné plus d'autorisations aux commerçants pour qu'il y ait des terrasses et que la fête soit partout dans la ville et non pas qu'autour des arènes. » Bien évidemment, les Biterrois retrouveront leurs villages (place Émile-Zola, place David-d'Angers, etc.) Il y aura aussi le spectacle équestre sur la place du 14-Juillet et des concerts sur la place de la Madeleine avec David Costa Coelho et Smoky Joe Combo le 12, les Harry's Pounchous le 13, les Chats d'Oc le 14, les Barbeaux le 15. Toujours côté sons, à la troisième mi-temps, Ricoune et son orchestre seront là le 12, Les Forbans le 13, Alain Llorca de Gold le 14 et un spécial années 80 le 15 avec, notamment, Philippe Cataldo ou Sacha, de Début de soirée. La grande parade musicale sera aussi de retour le 14. Voilà, le ton est donné, l'ambiance devrait quelque peu remonter. Ou pas... D'ici deux mois, l'on devrait être fixé.

CYRIL CALSINA
ccalsina@midilibre.com

Les vins *de la Feria ont été sélectionnés par un jury constitué de quatorze Biterrois. Rouge et rosé ont eu un seul et unique vainqueur: le domaine de la Colombette de la famille Pugibet.*

L'Express DE MADAGASCAR - 22 juin 2015

Pétanque – Masters – Un plateau plus relevé que l'an passé

(Visuel indisponible)

Le niveau monte d'un cran. Les Masters de pétanque en France proposeront un plateau bien plus relevé cette année. Madagascar, tenant du titre, sera représenté par Tonitsihoarana Alhenj Zoel, dit Toutoune, Lahatra Randriamanantany, Alain Samson Mandimby, dit Coklet, et Tiana « Tonerre » Razanadrakoto.
En face, ils auront fort à faire face à des adversaires aussi redoutables les uns que les autres. L'an passé, Madagascar s'était imposé en finale face à l'équipe Sarrio. Christophe Sarrio veut certainement prendre sa revanche. Cette année, il sera associé à Christian Fazzino, Jean Feltain et Denis Olmos.
Les deux Philippe, Suchaud et Quintais, ne seront pas en reste. Ils auront comme coéquipiers Emmanuel Lucien et Claudy Weibel. L'on n'oublie pas non plus l'équipe de France avec le célèbre Dylan Rocher, aux côtés de Damien Hureau, Thierry Grandet et Romain Fournie.
Le coup d'envoi de la compétition sera donné ce vendredi. La première des sept étapes qualificatives se tiendra à Béziers. Cette édition 2015 sera également marquée par l'avènement d'une seconde nation africaine, en l'occurrence la Tunisie.

Talent naturel
Si les Malgaches sont les tenants du titre dans ces Masters, les Tunisiens arrivent en tant que champions d'Afrique. Dimanche dernier, ils ont disposé du Congo en finale du sommet continental, à N'Djamena au Tchad. L'on verra ce que pourra vraiment donner la formation de Sami Attalah, Khaled Bougriba, Tarek Lakili et Khaled Lakhal, quand elle sera confrontée aux meilleurs joueurs du monde.
Ce sont les organisateurs eux-mêmes qui disent que les Masters réunissent les meilleurs de la planète. Et le niveau observé à chaque rencontre tend à le confirmer.
Gagner un titre est une chose. Le conserver l'année suivante en est une autre. Mais les boulistes malgaches possèdent ce qu'il faut pour rééditer leur performance. Du point de vue expérience, Toutoune et Lahatra ont remporté la tournée 2014, tandis que Coklet et Tiana ont déjà été champions d'Afrique en 2011.
Ils sont déjà habitués aux joutes internationales. Et bien évidemment, personne n'ignore le talent naturel des joueurs de la Grande Île, à l'instar des Brésiliens en football.

LE ZAPPING du PAF - 22 juin 2015

Les Masters de Pétanque à suivre sur beIN SPORTS

beIN SPORTS devient le nouveau diffuseur des **Masters de pétanque** et proposera tôt l'été un programme complet pour suivre le meilleur de la compétition qui se déroulera dans 8 villes de France.

Dès ce 21 juin, beIN SPORTS proposera ainsi à ses abonnés les deux demi-finales et la finale de chaque étape, pour suivre les plus beaux moments de l'incontournable feuilleton estival de pétanque, qui soufflera ses 17 bougies, en présence des meilleurs joueurs du monde.

Pour conclure la compétition, la chaîne diffusera le décisif FINAL FOUR en direct depuis Istres.

Midi Libre - 23 juin 2015

PÉTANQUE

Le masters a enflammé Béziers

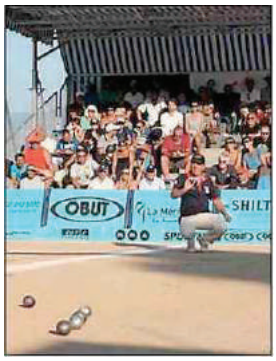

■ **Beaucoup de monde dans les tribunes.**

Jean-Michel Vidal et Mickaël Guedj ont réussi leur pari. Respectivement président de l'ASB et grand patron du team Shilton, les deux hommes sont parvenus à apporter bonheur, plaisir et talent sur les allées Paul-Riquet. Trois jours durant, en effet, le football de plage et surtout la pétanque de très haut niveau se sont partagé les lieux et ont attiré un très grand nombre de spectateurs.

Du beach-soccer donc avec quelques noms du sport très connus, tels Pardo, Anquetil, Beltrame, Martin ou encore Xavier Collin, mais aussi des rois du carreau avec la première étape du masters 2015. Une étape pas forcément très spectaculaire puisque nombre de parties se sont achevées sur des scores nets et sans bavure. Au final, ce sont les Malgaches qui ont remporté la mise. Et Béziers le plaisir...

LE PETIT JOURNAL EDITION HERAULT - 23 juin 2015

Bigard à Béziers

À l'occasion des Masters de Pétanque, Jean-Marie Bigard proposera un spectacle le samedi 20 juin 2015 à 19h00 sur la place Jean-Jaures.

Les recettes de ce spectacle seront reversées à l'association Les Bouchons d'Amour.

Tarif : 25€

*Il est à noter que Jean Marie Bigard a refusé tout cachet et demandé que la recette de la soirée soit versée aux bouchons d'amour.

mb

LE PETIT JOURNAL EDITION HERAULT - 23 juin 2015

Sport à l'International... Béziers et la Pétanque !



Robert Ménard nous a déclaré "Béziers ouvre le bal de ce Masters 2015, et nous en sommes ravis. La pétanque fait bien sûr intrinsèquement partie de la culture du sud. Notre culture ! Elle est, comme bien des conversations biterroises, conviviale, parfois passionnante, souvent disputée. Ici, la Pétanque est chez elle : à Béziers, durant les longs mois où la population aime à vivre dehors, profitant de nos rues et de nos places, il est fréquent de voir nos anciens, mais aussi nos plus jeunes, tirer, pointer, discuter pour quelques centimètres ou applaudir un superbe carreau !

Alors accueillir au sein de notre ville, place Jean Jaurès, la plus grande compétition nationale et internationale de l'été, est un vrai plaisir pour nos habitants. La présence des plus grands joueurs de la discipline, les nombreuses animations qui se dérouleront autour de la compétition, tout cela va dans le sens de notre action pour Béziers. Rendre la ville plus attrayante, plus vivante. En un mot, plus heureuse ! "

Masters de Pétanque 2015 : quel programme !

8 villes étapes... Béziers en est la première...Istres vivra la finale le 18 septembre.

Les meilleurs joueurs du monde y participeront!

Plus de 120 000 euros de Prix

Quarterback, l'organisateur des Masters de Pétanque vous communique le programme officiel des Masters de Pétanque 2015.

La plus prestigieuse compétition de pétanque qui réunit, chaque année depuis 1999, les meilleurs joueurs du monde se disputera pendant 3 mois, entre le 18 juin et le 18 septembre 2015.

Les équipes se rencontreront lors des 7 étapes, seules les 4 meilleures équipes accéderont au grand « Final Four ».

Dans chaque ville étape seront organisés également les Masters Jeunes : une grande opération de promotion de la pétanque pour les jeunes âgés de 8 à 15 ans

Etape 1 - BEZIERS (Hérault -

L'INDÉPENDANT - 23 juin 2015

PETANQUE - JEU PROVENÇAL

Aux quatre coins du département

Rectificatif important

Les dates des finales des championnats des clubs seniors et féminines figurant sur le calendrier (diffusé fin décembre 2014) sont erronées. Lors de son comité directeur du 29 janvier 2015, les nouvelles dates ont été précisées (voir site du CD11 et article dans la presse du 5 février 2015) en raison des finales nationales et régionales avancées de plusieurs mois. Elles se dérouleront dimanche 26 juillet, à La Palme, pour les deux catégories. Chez les seniors, à 9h pour les 8es de division 3 (les 12 premiers de poules et les 4 meilleurs seconds), puis à 14h pour les quarts de finales des divisions 1 et 2 (les deux premiers de chaque poule) et les vainqueurs des 8es pour la division 3. Chez les féminines, à 9h pour les quarts de finale (les deux premiers de poules) puis à 14h pour les demi-finales et la finale en suivant (ceci afin de libérer les féminines pour l'International féminin de Palavas des 1er et 2 août).

Dimanche 2 août à 9h, à Lézignan, auront lieu les demi-finales des trois divisions seniors, puis à 14h les trois finales. Chez les seniors et les féminines, les deux finalistes seront qualifiés pour le championnat régional des clubs, les 24 et 25 octobre à Perpignan (Cuxac en seniors et Gruissan en féminines ont déjà une équipe qualifiée au titre de 2014).



Les participants aux finales du championnat jeunes à Trèbes prennent la pose.

Finales jeunes

Dimanche dernier, à Trèbes, étaient organisées les finales chez les catégories jeunes. En minimes-benjamins, l'école de pétanque du secteur de Narbonne 2 (composée de Ken Baptiste, William Connes, Chloé Albecq, Kevin Barges-Racodon, Maxime Garcia et Thibault Séguy, coachés par Jérôme Albecq) a remporté le titre en s'imposant 16 à 8 face à l'école du Pitchoun Montréal. En juniors-cadets, victoire de l'entente Trèbes, Narbonne Nadière et Athlétic Narbonne (composée de Tanguy Pradiès, Jonathan Garcia, Léo Dessandier et Marc Ramond, coachés par Dominique Garcia) 16 à 8 face à l'école du secteur de Sigean. Ces deux formations sont qualifiées pour le championnat régional des clubs jeunes les 10 et 11 octobre à Nîmes.

Tirage des troisième et quatrième tours départementaux de la coupe de France 2015-2016

En cadrage, le Mas Ségala recevra le Pétanque club Family avant le 12 juillet. Pour le dernier tour qualificatif afin d'entrer en zone régionale: AS Bram contre Pétanque club lavalettois; Narbonne Nadière Pétanque club contre CO Couiza; Pétanque club gruissanais contre Pétanque chaurienne La Piboulette; Pétanque club cuxanais contre le vainqueur du cadrage; ASP salloise contre Team pétanque Carcassonne avant le 9 août.

Les 19, 20 et 21 juin, s'est disputé le championnat de France triplettes au jeu provençal à Vauvert. Le titre est revenu à l'équipe composée de Loïc Ceyte, Frédéric Torrès et Téodorico Antigo (Alpes-Maritimes), disposant en finale de David Sorentino, Julien Serrando et Olivier Domen-

Centre France LE JOURNAL DU CENTRE - 25 juin 2015

PÉTANQUE / MASTERS ■ Première étape dominée par l'équipe malgache

Robineau en finale, Lucien au rattrapage

C'est reparti pour le grand feuilleton de l'été des Masters dont la première étape se déroulait à Béziers. Les tenants du titre, l'équipe malgache, ont dominé la compétition au détriment des deux Nivernais Stéphane Robineau et Emmanuel Lucien.



2 POINTS. Battus 13-11, Philippe Quintais, Emmanuel Lucien et Claudy Weibel ont bien résisté aux futurs vainqueurs de cette première étape des Masters, à Béziers.

Le tirage des quarts ne faisait aucun cadeau à Manu Lucien qui faisait équipe avec Philippe Quintais et Claudy Weibel. Il se voyait proposer la formation tenante du titre l'équipe malgache. Menée rapidement 2-11, la team Lucien avait un sursaut d'orgueil pour revenir à 10-11, avant de céder sur la fin 11-13.

De son côté, Stéphane Robineau, en compagnie de Jérémy Darodes et Kevin Philipson, disposait de Christophe Sarrio-Christian Fazzino-Denis Olmos 13-6 avant de "dynamiter" l'équipe de France de Dylan Rocher-Thierry Grandet-Damien Hureau 13-3 en demi-finale et d'ainsi atteindre la finale.

En parallèle, la team Lucien remportait son barrage face au trio de Lamourette 13-8 et inscrivait ainsi leurs deux premiers points au classement général.

Les Malgaches en mode "destruction" !

Inarrêtables, les Malgaches Zoël Alhenj, Lahatra Randriamanantany et Tiana Laurens Razanadrakoto ont écrasé la concurrence, 13-10 en quarts, 13-3 en demie face à la Tunisie.

Ils arrivaient en finale remonté à bloc dans une arène biterroise surchauffée. Impossible d'endiguer la vague malgache pour la triplette Robineau qui se voyait infliger un cinglant 13-2 en finale.

Les tenants du titre prennent la tête du classement général et marquent leur territoire en vu d'un doublé dans cette épreuve. ■

Fabrice Houzé

Résultats. Quarts de finale : Madagascar bat Quintais-Lucien-Weibel 13/10, Tunisie bat Amourette-Bézandry-Savin 13/5, Robineau bat Sarrio-Fazzino-Olmos 13/6, France bat Béziers (Pégurier-Cayuela-Girardot) 13/1. Parties de barrage pour les perdants des quarts de finale : Quintais bat Amourette 13/8, Sarrio bat Béziers 13/4. Demi-finales : Madagascar bat Tunisie (Lakili-Atallah-Lakhal) 13/3, Robineau bat France (Hureau-Grandet-Rocher) 13/3. Finale : Madagascar (Zoël Alhenj - Lahatra Randriamanantany - Tiana Laurens Razanadrakoto) bat Stéphane Robineau - Jérémy Darodes - Kévin Philipson 13/2.

Classement général des Masters après la première étape : 1. Madagascar 10 points ; 2. Robineau 7 points ; 3. Tunisie et France 5 points ; 5. Sarrio et Quintais 2 points ; Amourette 0 point

LE PETIT JOURNAL EDITION HERAULT - 27 juin 2015

..et les étapes suivantes

Masters de Pétanque : 1ère étape Béziers



LE PETIT JOURNAL EDITION HERAULT - 27 juin 2015

Que de bonheur!

BIGARD et ses BOUCHONS

Jean Marie Bigard a OFFERT (pas de cachet pour lui!) son 9ème spectacle aux habitants de Béziers, dans le cadre des masters de Pétanque et de l'Open Shilton, réalisé conjointement avec l'AS Béziers Pétanque et la mairie de Béziers.

Le prix de l'entrée (bien inférieur à ceux pratiqués habituellement pour un spectacle de Bigard...25 euros) est reversé intégralement à l'Association "Les Bouchons d'Amour, association dont JM Bigard est le parrain, et dont le but est de collecter des bouchons en plastique qui sont vendus 200 euros la tonne à la société de recyclage ERYPLAST, située en Belgique.

Le produit financier de la vente des bouchons sert à financer du matériel pour des personnes handicapées ainsi que, ponctuellement, des actions humanitaires en France et à l'étranger.

Tous les membres de l'association, que ce soit au niveau départemental, régional ou national, sont entièrement bénévoles. Il n'y a pas de budget de fonctionnement. L'argent issu de la vente des bouchons est reversé intégralement.

Quant aux bouchons, ils sont transformés en palettes en plastique appelées progressivement à remplacer les palettes en bois actuellement utilisées. Ces palettes en plastique ont une durée de vie de 300 ans et sont recyclables à l'infini.



le PDG De Shilton, Mickael Guedj, un dirigeant d'Auchan félicent Martine et une membre de son équipe des bouchons d'amour



Martine et Jean Marie...une histoire d'Amour!

Le Tarn libre Le journal du Tarn

- 17 juillet 2015

Trébas

Une demi-finale pour nos jeunes aux Masters de pétanque

C'est Béziers qui a accueilli cette première étape qualificative réservée aux jeunes pétanqueurs. La société Quarterback avait fait les choses en grand, pour les 38 équipes venues de plusieurs départements. Deux de nos équipes y ont concourus, pour tenter de participer à la grande finale, qui se déroulera en août prochain. La meilleure prestation est à mettre au profit de nos joueurs, Julian Cabot, Matthéo Antes associés à Brice Hospitalier du club de Lisle sur Tarn. Après avoir gagné leurs trois parties en poule, ils éliminent sur les terrains d'honneur en quart de finales, l'équipe Papon venue de l'Auvergne. En demi-finale, après avoir revêtu la tenue officielle des masters, et après les photos officielles en compagnie de Dylan Rocher, le parrain de la compétition, ils durent s'incliner contre une brillante équipe niçoise, Mancini, qui remportera plus tard la compétition. Notre deuxième équipe composée des finalistes du national de Réquista, Pablo Gonzales, Dorian Boutounet du club de la Madeleine Albi et Jolan Farré du club de la St Juérienne, étaient quant à eux dans un jour sans, mais eux aussi, sont repartis avec le tee-shirt souvenir. Pour espérer une qualification, nos joueurs remettront ça à la prochaine étape, qui



sera la quatrième, prochainement à Castelsarrasin. Si vous désirez rejoindre nos jeunes pour participer aux compétitions, nous contacter au 06 88 27 52 98. Avec les beaux jours, reprise des concours amicaux en nocturne et en doublettes, tous les mercredis à 21 h, en juillet et en août. Retrouvez photos et résultats sur notre site pétanque trébas.







ETAPE 2

SOULAC-SUR-MER

1er, 2 et 3 juillet
Place Aliénor d'Aquitaine





Courrier français Gironde

26 juin 2015

SOULAC-SUR-MER

Masters de pétanque les 1er, 2 et 3 juillet. Inscriptions et renseignements auprès de Florence Trellu au 06.87.09.67.95.

VENDAYS-MONTALIVET

21e Show bike les 26, 27 et 28 juin. Concerts, animations, stands, tatoo… Renseignement au 05.56.85.91.12.

SUD OUEST

26 juin 2015

Le gratin de la pétanque débarque dans le Médoc

SOULAC-SUR-MER La prestigieuse compétition atterrit en Gironde pour la première fois de son histoire. Les meilleurs joueurs mondiaux seront sur le terrain pour en découdre

C'est un événement sportif majeur et gratuit que va accueillir la station balnéaire de Soulac, dès mercredi. Le circuit des Masters de pétanque 2015 a en effet élu Soulac comme deuxième ville étape de sa 17e saison, après Béziers, la semaine dernière. « Soulac est une ville qui a envie de s'investir dans le monde de la pétanque. Nous avons senti que le maire et le Conseil municipal étaient déterminés et capables d'organiser l'événement », explique Maryan Barthélémy, chef de l'organisation de Quaterback, lui-même ancien champion du monde junior de la discipline. Et d'ajouter : « Il y a un vrai engouement ici. »

La société, mandataire du Comité départemental de pétanque et de la Fédération nationale de pétanque et de jeu provençal, pilote depuis plusieurs mois l'organisation de l'événement avec les élus, les services techniques et le club local de la Boule Soulacaise.

Une première en Gironde

Compétition unique en son genre – le Masters de pétanque est la seule compétition à étapes de ce sport –, les Masters réunissent, aux quatre coins de la France, les meilleurs joueurs des top nations (Madagascar, France, Tunisie) qui s'affrontent par équipe de trois.

C'est la première fois que la Gironde reçoit ce tournoi, alors que l'Aquitaine l'a, elle, déjà reçu à Agen et Oloron-Sainte-Marie. Voilà une chance extraordinaire pour la commune de Soulac, qui profitera aussi de l'exposition médiatique. Grâce à des tribunes d'un peu plus de 1 000 places, l'étape soulacaise pourrait même accueillir « entre 2 000 et 2 500 personnes ».



Les organisateurs espèrent une réussite populaire

Il faut dire que le plateau sera très relevé. On y rencontrera des noms ronflants tels que Quintais, Suchaud ou Fazzino. C'est également la compétition la plus dotée financièrement, avec 116 000 euros de prix.

Tenante du titre, l'équipe de Madagascar a déjà triomphé de l'étape biterroise. Elle doit encore affronter les équipes de France, de Tunisie, Robineau, Sarrio, Amourette, Wild Card ainsi qu'une équipe locale.

Maguy Caporal

(1) Pour tous renseignements : www.quaterback.fr ou www.masterdepétanque.fr et également auprès de l'office de tourisme de Soulac-sur-Mer au 05 56 09 86 61

PROGRAMME

DIMANCHE 28 JUIN. Compétition en triplettes pour les licenciés du département. Les quatre équipes demi-finalistes seront qualifiées pour le tournoi de sélection de l'équipe locale.

MERCREDI 1ER JUILLET. À partir de 13 h 30, Master Jeunes au boulodrome. Dylan Rocher, champion du monde en titre et parrain des Masters jeunes sera présent. Il remettra les récompenses et participera à des séances de dédicaces.

Les Masters jeunes sont ouverts aux 8 à 15 ans, licenciés ou non.

JEUDI 2 JULLET (APRÈS-MIDI). Présentation des équipes et tirage au sort de la compétition.

VENDREDI 3 JUILLET. Masters de pétanque : quart de finale (9 h), première demi-finale (16 h), deuxième demi-finale (14 h), finale (18 h).



Champions en titre, les Malgaches veulent confirmer leur victoire de Béziers. PHOTO QUARTERBACK

le journal du Médoc - 29 juin 2015

PÉTANQUE.

Les Masters de pétanque



La première étape a été disputée à Béziers le 19 juin. PHOTO DR

Du mercredi 1er juillet au vendredi 3 juillet, l'élite mondiale sera au rendez-vous de la deuxième étape de la tournée estivale des Masters de Pétanque à Soulac-sur-mer. Sept équipes composées de grands joueurs mondiaux, dont les équipes de France, de Tunisie et de Madagascar, s'affronteront. Avant la compétition des seniors, ce seront les Masters jeunes et l'équipe qui remportera cette étape soulacaise aura la chance de participer à la finale à Autun les 26 et 27 août. Voici le programme.

Mercredi 1er juillet: 13 h 30, Masters Jeunes de pétanque en présence de Dylan Rocher, parrain de l'événement, au boulodrome, route de Grayan. La compétition est ouverte à tous les enfants de 8 à 15 ans, licenciés ou non licenciés (inscription gratuite sur place).

Jeudi 2: 18 h, Tournoi Gentleman, place de la Basilique, en présence des joueurs des Masters de Pétanque. En suivant: présentation des équipes et tirage au sort de l'étape soulacaise.

Vendredi 3: Masters de pétanque avec les meilleurs joueurs mondiaux, place de la Basilique. 9 h: quarts de finale. 11 heures: parties de barrage pour les perdants. 14 h: première demi-finale. 16 h: deuxième demi-finale. 18 h: finale.

L'accès est gratuit. ■

le journal du Médoc - 29 juin 2015

Du vendredi 26 au dimanche 28 juin

VENDAYS-MONTALIVET
21e Show Bike Aquitaine

Jusqu'au dimanche 28 juin

PAREMPUYRE
Festival Au fil des arts
Salle l'Art Y Show

Du vendredi 26 au samedi 27 juin

LESPARRE-MÉDOC
Galas de fin d'année des ateliers
Salle François-Mitterrand (ven 20 h 30, sam 15 heures et 20 h 30)

LE PORGE
« Les Diablogues » par l'atelier théâtre
Salle des fêtes Gérard Blanc, 20 h 30

Du vendredi 26 au lundi 29 juin

EYSINES
Les Festifolies, Concerts et animations, centre-bourg

Vendredi 26 juin

LE VERDON-SUR-MER
Kermesse des écoles, 17 h 30
Vernissage de l'exposition « La Grande guerre dans l'estuaire »
Phare de Grave, 17 h 30

SAINT-LAURENT-MÉDOC
Feu de la Saint-Jean
Benon, dès 20 heures

SOULAC-SUR-MER
Gala hip-hop du CMCS
Palais des congrès, 21 heures

VENSAC
Scènes d'été : « Grain de lune » théâtre et marionnettes, 14 heures

Samedi 27 et dimanche 28 juin

LACANAU
Les Irréelles, festival de jeux
Salle des fêtes Lacanau-ville

LE PORGE
Représentation atelier théâtre jeunes
Salle des fêtes

VERTHEUIL
Fête de la Saint-Pierre et journée médiévale dimanche

Samedi 27 juin

CARCANS
Vide-greniers et gala de la Saint-Jean
Carcans-ville

HOURTIN
Netto Cup à Piqueyrot

LESPARRE-MÉDOC
Vide-greniers Envols
Au pied de la tour de l'Honneur, 9h-18 h

LE VERDON-SUR-MER
Concours du cinquantenaire Pétanque verdonnaise
Boulodrome, dès 13 h 45

NAUJAC-SUR-MER
Journée des jeunes
Tennis Club, dès 9 heures

SAINT-LAURENT-MÉDOC
Festival des semeurs de rêves
Animations, spectacles de rue, concerts
Place de la mairie, 10h-minuit

SAINT-SAUVEUR
Atelier aquarelle avec Lucette Germain
Salvathèque

ST-SEURIN-DE-CADOURNE
Fête du secteur paroissiale : messe à 18 h 30 puis apéritif et septacle

SAINT-VIVIEN-DE-MÉDOC
1er Triathlon des familles
Hippodrome, à partir de 8 h 30

SOULAC-SUR-MER
Marche dans l'eau avec Agora Soulac Énergie, esplanade Girondins, 9 heures
Vernissage « Du noir à la couleur », exposition de Nathalie Portejoie
Musée d'art et d'archéologie, 18 h 30

SOUSSANS
Fête du Relais assistantes maternelles
Salle des fêtes, 10h-12h

Dimanche 28 juin

HOURTIN
Concert école musique USCH
Salle des fêtes, 10 h 30

EYSINES
Festival de majorettes
Salle omnisports du Pinsan

LE VERDON-SUR-MER
Tournoi amical de tennis
Plage de la Chambrette, 14 heures

ST-GERMAIN D'ESTEUIL
Rallye avec les Âniers de l'estuaire
Départ de Brion, 9 heures

SAINT-LAURENT-MÉDOC
Vide-greniers Cocarde football
Stade municipal, 7h-19h

SAINT-VIVIEN-DE-MÉDOC
Marché nocturne

SOULAC-SUR-MER
Défilé du Show Bike Aquitaine
Front de mer, 11 heures

Lundi 29 j

PAUILLAC
Portes ouvertes reggaeton et zum
Salles des fêtes, 19 heures

Mercredi 1er ju

PAUILLAC
Estivales de musique : Aurélien Pa (violoncelle)
Château Lafite-Rothschild, 21 heu

Jeudi 2 ju

PAUILLAC
Estivales de musique : Jodie Devo (soprona), Yu Shao (ténor) et Herv N'Kaoua (piano)
Château Lynch-Moussas, 21 heur

Du mercre au vendredi 3 ju

SOULAC-SUR-MER
Masters de pétanque 2015
Place de la basilique



- 30 juin 2015

Masters de Pétanque : Soulac, Madagascar fait déjà peur

1er, 2 et 3 juillet à Soulac-sur-Mer, étape 2 des Masters de Pétanque. En remportant la 1ère levée des Masters de Pétanque 2015 les tenants du titre ont marqué leur territoire. A Soulac-sur-Mer, Madagascar voudra enfoncer le clou.

« *On ne change pas une équipe qui gagne* ». C'est ce qu'ont dû se dire les joueurs de la Grande Ile après leur survol de l'étape de Béziers. C'est du coup le même collectif qui abordera le rendez-vous girondin.
L'arrivée de **Philippe Suchaud** aux côtés d'**Emmanuel Lucien** et de **Philippe Quintais** apportera une force de frappe intéressante à cette formation en quête de points. Barragistes également dans l'Hérault, **Christian Fazzino** et **Denis Olmos** salueront l'entrée en jeu de **Jean Feltain**, pour essayer d'améliorer leur rendement.
Quant à **Logan Amourette** et **Thierry Bézandry**, actuels derniers du classement général, c'est la toute première apparition d'**Alban Gambert** sur les Masters de Pétanque qui est censée leur donner du baume au cœur. Le jeune Alban avait sûrement imaginé une entrée en matière différente...
La France doit faire mieux

En route pour les Championnats d'Europe en Bulgarie (Albena, 25-27 septembre), l'équipe de France a le devoir de respecter son statut lors du feuilleton estival. Absents de leur demi-finale héraultaise les tricolores voudront mettre en lumière leur potentiel en Gironde. Avec une équipe inchangée, qui évolue avec deux purs tireurs, **Dylan Rocher** et **Damien Hureau**. Qui sera le canonnier en premier ?
La Tunisie a donné des gages intéressants lors de sa première prestation, et dans le sillage de **Tarek Lakili**, gagneur né s'il en est, **Sami Atallah** et **Mohamed Khaled Bougriba** voudront briller. La demi-finale de Béziers leur a en effet laissé un goût amer.
Quant à **Stéphane Robineau**, **Kévin Philipson** et **Jérémy Darodes**, s'ils sont passés à côté de la finale biterroise, ils occupent tout de même le rang de dauphins. Un statut qui place en position stratégique une équipe inchangée.

Compo. des équipes

Equipe de France : Thierry Grandet, Damien Hureau, Dylan Rocher
Equipe de Madagascar : Zoel Alhenj, Lahatra Randriamanantany, Tiana Laurens Razanadrakoto
Tunisie : Sami Atallah, Mohamed Khaled Bougriba, Tarek Lakili
Equipe Robineau : Jérémy Darodes, Kévin Philipson, Stéphane Robineau
Equipe Sarrio : Christian Fazzino, Denis Olmos, Jean Feltain
Equipe Amourette : Logan Amourette, Thierry Bézandry, Alban Gambert
Wild Card : Emmanuel Lucien, Philippe Quintais, Philippe Suchaud

Programme de l'étape

Lieu : Place Aliènor d'Aquitaine / Entrée Gratuite

Mercredi 1er juillet

Votre actualité pétanque et jeu provençal

ulistenaute.com

- 30 juin 2015



Événements sportifs

LE PROGRAMME

LA VIREE DES GALOPINS

Le dimanche 19 juillet, ce sera la onzième Virée des Galopins

L'Express DE MADAGASCAR - 2 juillet 2015

Pétanque – Masters – Madagascar reconduit sa triplette victorieuse



Pas de changement dans la composition de l'équipe malgache. Toutoune, Lahatra et Tiana Tonnerre seront toujours en lice et viseront une deuxième victoire consécutive.

On ne change pas une équipe qui gagne. Tonitsohiarana Alhenj Zoel, dit Toutoune, Lahatra Randriamanantany et Tiana « Tonnerre » Razanadrakoto seront de nouveau alignés ce vendredi, lors de la deuxième étape des Masters de pétanque en France.
Il y a deux semaines, ils avaient décroché une victoire d'entrée, durant le coup d'envoi de la tournée 2015. En tant que tenante du titre, la Grande Île était très attendue pour sa première apparition. Et le moins que l'on puisse dire est qu'elle a répondu présente.
C'est le site internet officiel de la compétition qui a confirmé l'information, comme quoi Toutoune, Lahatra et Tiana seront de nouveaux associés, ce mercredi à Soulac-sur-mer. Alain Samson Mandimby dit Coklet devra donc attendre encore pour effectuer sa première apparition dans cette tournée 2015.
Bien évidemment, ils visent un deuxième succès de rang, pour prendre déjà une première avance au classement général de ces Masters.

Démonstration
À Béziers lors de la première étape, ils ont réalisé une superbe démonstration de force, éliminant notamment l'équipe Wild Card de Suchaud et Quintais, puis celle de la Tunisie, championne d'Afrique en titre.
Quand la sélection malgache est dans cette forme, elle est pratiquement imbattable. Et elle peut clairement décrocher cette deuxième victoire consécutive. Actuellement, Madagascar mène la danse au classement général (10 pts). Suivent la formation Robineau (7 pts), la Tunisie (5 pts), l'équipe de France (5 pts), l'équipe Sarrio (2 pts), la Wild Card (2 pts). La formation Amourette (0 pts) ferme la marche.
Si Toutoune, Lahatra et Tiana s'imposaient une nouvelle fois en finale de ce rendez-vous à Soulac-sur-mer, ils doubleraient leur cumul.

L'EST RÉPUBLICAIN - 3 juillet 2015

Télex

HUREAU EN GIRONDE
Pétanque. Dans les rangs de l'équipe de France, le Lorrain Damien Hureau va prendre part aujourd'hui à la deuxième manche des Masters, qui se déroule à Soulac-sur-Mer.

L'EST RÉPUBLICAIN - 7 juillet 2015

Pétanque

D'un concours à l'autre
Lessard dans sa zone

• Triplettes, samedi à Damelevières.

Nancy. Canicule oblige, les concours ont rassemblé peu de monde ce week-end. Seulement 18 trios se sont ainsi disputé le challenge Henrion sur les terrains de la zone de loisirs damelibarienne. De quoi permettre au champion de Meurthe-et-Moselle triplettes 2014, le néo-Rambuvetais Laurent Lessard de l'emporter aux côtés du Villarois Alain Durand et de l'Asseyen Frédéric Brulard.

Concours principal
Demi-finales : Durand bat F. et M. Louis-Zimmermann (Gari Lunéville) ; Schoindre bat Hubner-J et R Casale (NH).
Finale : Durand-Brulard-L. Lessard (NH) battent Schoindre-Kaczmarski-Bosu (NH)
Concours consolante
Demi-finales : Ziad bat Caillier-Villemin-Jacquet (ACBD) ; Bigard bat Remy-François-Kleber (NH)
Finale : Ziad-Olszewski-Ben Alla (NH) battent Bigard-Marin-Roussel (NH).

Winterstein au finish

• Doublettes, dimanche à Champey.

En dominant en finale les Néodomiens Gilles Leicht et Mike Rose sur le score de 13-10, l'Hagondangeoise Virginie Winterstein et le Jovicien Francky Hollard se sont adjugé un principal convoité par 17 duos.

Concours principal
Demi-finales : Winterstein bat Coytenet-Bertrand (NH) ; Leicht bat Dejoux-Roupp (PC PAM)
Finale : Winterstein-Hollard (NH) battent Leicht-Rose (Neuves-Maisons).

Concours consolante
Demi-finales : Jominet bat Creusot-Fanard (Champey) ; Constantino bat E. Masson-J. Casale (Neuves-Maisons)
Finale : Jominet-Delaigue (NH) battent Constantino-Gusching (ANP)

Pour les Ardennais

• Doublettes, dimanche à Stenay.

Le challenge Di Marco n'a pas échappé à la tendance générale et n'a rassemblé que 14 équipes au boulodrome stenaisien. Organisé du coup sur cinq parties selon le système Martin, il est revenu à l'équipe ardennaise Brichet, qui est la seule à être demeurée invaincue.

Le classement : 1. J-M. et J Brichet (Gernelle) 5 victoires ; 2. Espiau-Nouguier (Stenay) 4 ; 3 Zamparo-Wittmann (Saint-Mihiel) 4 ; 4. Vilani-C. Incatasciato (NH) 3

Hureau chute d'entrée

• Masters (2e étape), vendredi à Soulac-sur-Mer.

Seul Lorrain engagé dans ce deuxième acte aquitain du circuit estival regroupant l'élite hexagonale, le Lorrain Damien Hureau n'a pas spécialement brillé. Associé au sein de l'équipe de France au Varois Dylan Rocher et au Girondin Thierry Grandet, il a en effet chuté 6-13 d'entrée contre la formation de Madagascar, qui s'est par la suite imposée en finale. Le tireur de la Ronde pétanque de Metz s'est néanmoins rattrapé en partie de barrage, en matant le trio local sur le score de 13-4.

Votre actualité pétanque et jeu provençal

- 7 juillet 2015

Pétanque : Les Masters Jeunes à Soulac-sur-Mer

La ville de Soulac-sur-Mer a accueilli le 1er juillet la 3ème étape des Masters Jeunes 2015.



20 équipes, soit 60 jeunes et **5 départements représentés**, sont venues participer à cette journée conviviale de **pétanque** pour tenter de remporter cette troisième étape qualificative pour la Finale à **Autun** les **26** et 27 **Août** prochains.

Tous ces jeunes se sont réunis au boulodrome de **Soulac**-sur-Mer, pour nous offrir des parties de haut niveau dans la convivialité et sous la chaleur du médoc.



Les vainqueurs de cette troisième étape Soulacaise des **Masters** Jeunes sont les jeunes de Sarlat Geoffrey BELTZUNG, Léo BOUTY et Antonin GARCIA emmenés par leur éducateur Didier TRÉLLU.

SUD OUEST
www.sudouest.com
- 9 juillet 2015

Nord-Médoc

SOULAC-SUR-MER

Passion pétanque

La deuxième étape des Masters de pétanque, compétition qui rassemble les meilleurs joueurs mondiaux, s'est déroulée à Soulac au début du mois, sous une canicule qui n'a découragé ni les organisateurs, ni les joueurs, ni le public, qui ont affronté les 40 °C de la place de la basilique avec stoïcisme, stimulés par la passion du jeu. La compétition, entre mercredi et vendredi dernier, a été survolée par l'équipe de Madagascar.

Le boulodrome, plus arboré, a lui aussi accueilli quelques qualifications ainsi que le Master Jeunes. Ce concours a été remporté par une équipe de Dordogne, récompensée par Dylan Rocher, deux fois champion du monde jeunes, aujourd'hui dans l'équipe France.

Les grandes rencontres seniors avaient lieu, quant à elles, en centre-ville, où avaient été installés des gradins ainsi qu'un carré d'honneur pour les plus grands champions. On a compté quelque 1 200 spectateurs lors de la finale, en dépit de la canicule.



Le champion Dylan Rocher (au centre) a remis les trophées à l'équipe de Dordogne, vainqueur du Master Jeunes. PHOTO M C

Des champions connus

L'équipe locale (Jacques Smialy, Francis Français, Laurent Richard) y croyait sans doute, mais elle a été balayée par les têtes d'affiche, parmi lesquels Christian Fazzino (14 fois champion de France, quatre fois champion du monde, élu joueur du siècle), Philippe Quintais (12 fois champion de France et 12 fois du monde), Philippe Suchaud (11 fois champion de France, une fois champion d'Europe, 11 fois champion du monde) mais aussi l'équipe de Madagascar, tenante du titre en 2014 et bien partie pour 2015. Après les 10 points de la première étape de Béziers, elle remporte les 10 nouveaux points de la victoire à Soulac. Prochaine date, le 17 juillet, à Romans-sur-Isère (26). Objectif : la finale à Istres le 18 septembre, après Castel-Sarrazin, Wissembourg, Oloron-Sainte-Marie et Autun.

Ces journées mémorables se sont déroulées en présence du sénateur maire Xavier Pintat, son ami Patrick Tastet, président de la Ligue Aquitaine de pétanque, ainsi que Laurent Rougié, représentant la Fédération française de pétanque.

Le tournoi gentlemen a vu s'aligner Patrick Tastet, Xavier Pintat, les maires du Verdon, Grayan, Vensac, une grande partie des élus de Soulac (dont une triplette féminine composée de Danielle Berthomier, Julie Descroix et Agnès Berge) et plusieurs représentants d'associations. Prudemment, ils avaient pris des champions dans leurs équipes.

Le club de pétanque local, La Boule soulacaise, a joué sa partition avec brio au sein d'une lourde machine orchestrée par la société Quarterback.

Maguy Caporal

L'ESSOR SARLADAIS - 21 juillet 2015

Pétanque

Les jeunes Sarladais vainqueurs d'une étape des masters



Didier Trellu, éducateur, Antonin Garcia, Léo Bouty, Dylan Rocher, champion du monde, et Geoffrey Belzung

Les joueurs de boules connaissent bien la compétition des masters de pétanque organisée par Quarterback, en collaboration avec la FFPJP. Elle réunit les meilleurs joueurs nationaux et étrangers du moment. Le grand public a la possibilité de suivre cette manifestation retransmise sur une chaîne de télévision. Mais beaucoup ignorent que les jeunes de 8 à 15 ans participent aussi à ce grand événement.

Huit étapes sont proposées, réparties géographiquement sur tout le territoire, avant la grande finale. Trois équipes jeunes du Périgord, encadrées par leurs éducateurs, disputaient la deuxième étape qui se déroulait à Soulac-sur-Mer, en Gironde.

Sur la page d'un réseau social du club La Pétanque sarladaise, on peut lire que la veille de la compétition, un homme portant un tee-shirt arborant la marque d'un fabricant de boules a croisé sur la jetée de la ville balnéaire trois Sarladais en balade qui lui ont déclaré, avec ce brin de défi propre à la jeunesse : " Tu verras, nous allons gagner ". Et l'internaute de conclure : " Ils l'ont fait, bravo à eux ".

Geoffrey Belzung, Léo Bouty et Antonin Garcia ont remporté brillamment cette étape des masters jeunes et acquis la qualification pour la finale qui se tiendra à Autun, en Saône-et-Loire, les 26 et 27 août. Ils partageront le même hôtel et la même table que les seniors Quintais, Fazzino et autre Suchaud.

A Soulac-sur-Mer le programme des jeunes Périgordins a alterné entraînements avec plage, restaurants et promenades sur la jetée avant la compétition.

La qualification pour les phases éliminatoires a été obtenue après trois parties, une défaite étant concédée devant l'équipe girondine de Bassens que les riverains de la Cuze retrouveront le lendemain en finale. Le quart de finale sera facilement gagné 13 à 4. Tout au long de la compétition, l'équipe sarladaise a pu bénéficier des conseils tactiques de Didier Trellu, éducateur départemental. Il a su coacher ces jeunes avec beaucoup de psychologie pour qu'ils évacuent la pression de l'enjeu des dernières manches décisives.

A partir des demies, les parties se sont déroulées dans le carré d'honneur. Beaucoup d'émotion pour les Sarladais lors de la présentation des équipes effectuée par le récent champion de France seniors Dylan Rocher. Ils ont d'ailleurs eu le privilège d'être suivis et parrainés par ce Zidane de la pétanque, figure boulistique admirée et enviée par tous les jeunes joueurs pratiquant cette discipline.

La demi-finale fut remportée sur le score de 13 à 9 face à une équipe gersoise. En finale, les Sarladais ont développé un énorme jeu, avec notamment un sans-faute au tir de Geoffrey qui a terminé la partie avec un splendide carreau. Une finale gagnée 13 à 1 devant les Girondins, belle revanche de la partie de poule perdue.

Que d'émotion et de souvenirs impérissables pour ces jeunes ! Le titre de champions de Dordogne obtenu par Léo et Antonin restera un moment exceptionnel. Mais jouer les phases finales dans un carré d'honneur au centre d'une centaine de spectateurs avertis et gagner une étape des masters sont souvent la marque de la reconnaissance des progrès techniques accomplis et du gain en maturité de jeu. Les éducateurs-entraîneurs en faisaient déjà état depuis plusieurs semaines.

Avec d'autres, ces jeunes ont bénéficié toute l'année des cours donnés au sein de l'école de pétanque du club. Les éducateurs diplômés, Greg Lusar-Magne et Pierre Bardague – à l'origine de cette école dont l'évolution est suivie par le regard attentif des instances départementales – sont remerciés de la meilleure des manières par cette belle victoire obtenue par les joueurs sarladais.

Du bonheur, rien que du bonheur pour le club sarladais, les éducateurs et pour les parents des petits champions, compétiteurs bien connus dans le monde boulistique !







ETAPE 3

ROMANS-SUR-ISERE

15, 16 et 17 juillet
Place Jean Jaurès





L'IMPARTIAL DE LA DROME - 2 juillet 2015

Masters de pétanque

L'événement du mois de juillet

La Ville de Romans accueillera la troisième étape des Masters de pétanque 2015, les 16 et 17 juillet place Jean-Jaurès. *«Très médiatisée, cette compétition officielle de la Fédération française de pétanque et jeu provençal est la plus relevée du monde»*, souligne Damien Got, adjoint aux sports.

On s'attend à des retombées économiques importantes. En moyenne, chaque étape rassemble environ 5000 spectateurs, sans compter les équipes techniques, les joueurs, leur entourage… On annonce également une couverture télévisuelle significative, avec de nombreuses retransmissions et, en prélude à chaque diffusion, un clip de présentation de 30 secondes de la ville étape. *«Afin de faire connaître la pétanque et créer un élan chez les jeunes, le 16 juillet une épreuve amateur sera organisée pour les 8-15 ans»*, confie Damien Got. Des ateliers devaient également être mis en place pour initier les jeunes de la région avant l'épreuve. Un recrutement devait s'effectuer par le biais des jeunes inscrits aux centres de loisirs et aux «pass'sport» de la ville.

Concernant la compétition elle-même, les Masters de pétanque verront s'affronter sept équipes de quatre joueurs, notamment les équipes de France et de Madagascar. Face aux sportifs internationaux, il était prévu de monter une équipe locale composée des trois meilleurs joueurs du département.

J.-M.C.

Stationnement perturbé

Les Masters de pétanque qui réuniront à Romans, du 15 au 17 juillet, l'élite mondiale des joueurs de pétanque, entraîneront quelques perturbations en matière de stationnement. Ce dernier sera ainsi interdit :
- Sur le parking central de la place Jean-Jaurès, entre l'avenue Victor-Hugo et le carrefour de l'Europe, du lundi 6 juillet, à 7h, au lundi 20 juillet à 14h ;
- Sur la voie Nord de la place Jean-Jaurès, entre l'avenue Victor-Hugo et le carrefour de l'Europe, du lundi 13 juillet, à 8h au dimanche 19 juillet, à 14h ;
- Sur le petit parking, place Jean-Jaurès, situé en face de l'ex-Intermarché, du lundi 13 juillet, à 8h, au dimanche 19 juillet, à 14h.

Tout véhicule stationnant sur ces zones réservées sera considéré comme gênant, pourra être verbalisé et mis en fourrière.

L'IMPARTIAL DE LA DROME - 2 juillet 2015

Escale estivale

Un programme divers



Le circuit de la Drôme sera l'une des attractions du mois de juillet.

L'été sera culturel et sportif à Romans.

Le mois de juillet sera agrémenté de manifestations ayant une portée régionale, nationale voir internationale.

Les incontournables, **Je dis musik** (Place Ernest Gailly et Maurice Faure), tous les jeudi du 9 juillet au 27 août (en partenariat avec Cœur de ville). **Le Festival International Culture et Traditions du Monde** du 8 au 12juillet.

Les 13 et 14 juillet Romans fêtera dignement la fête nationale : Samedi 13 juillet, **feu d'artifice, repas Républicain, bal** (Quai, Jardins du Musée International de la Chaussure, place Maurice Faure). Dimanche 14 juillet, **commémoration,** monument des Etats Généraux, place Carnot.

Du 15 juillet au 20 septembre, **concerts de carillon,** place Charles-de-Gaulle.

Le sport à l'honneur

Le sport sera la vedette du mois de juillet.

Les 11 et 12 juillet, **43e circuit de la Drôme** organisé par le VSRP.

Le clou du spectacle, du 15 au 17 juillet, les **«Masters de Pétanque»,** étape numéro 3, réunissant l'élite mondiale de la pétanque.

Du 24 juin au 20 septembre, **exposition sculpture monumentale,** parvis des Cordeliers, par Serge Roca.

Tout l'été à **la collégiale Saint-Barnard, exposition de Véronique Ognard, concerts d'orgue, visites guidées...**

Le Parisien - 2 juillet 2015

Masters de Pétanque 2015

DATE : **Du Mercredi 1 juillet 2015 au vendredi 3 juillet 2015**

LIEU : **Place Jean Jaurès** (Romans-sur-isère 26100)

HORAIRE : **13h30 - 20h**

PRIX : **GRATUIT**

Masters de Pétanque • Étape de Romans-sur-Isère
L'élite mondiale vous donne rendez-vous à Romans-sur-Isère pour la troisième étape de la tournée estivale des Masters de Pétanque !
Un programme complet sur 3 jours. Une grande fête de la pétanque !
Entrée gratuite.
Lieu : Place Jean Jaurès
Programme détaillé ci-dessous :
Mercredi 15 juillet • OBUT DAY
Des animations gratuites proposées par OBUT, le fabricant n°1 de boules de pétanque. Avec la présence de deux Champions de Pétanque !
16h00 – 18h00 : Défi OBUT
Venez défier un Champion de Pétanque ! Une animation ouverte à tous, enfants et adultes, licenciés ou non licenciés de pétanque. Testez-vous sur des ateliers de points et de tirs avant de disputer une partie de pétanque contre un Champion de pétanque.
18h00 – 21h00 : AfterWork
Envie d'une pause détente après le travail ? Venez partager une partie de pétanque avec vos amis sur le Carré d'Honneur installé Place Jean Jaurès.
Jeudi 16 juillet
8h00 : Sélection de l'équipe locale

le dauphiné LIBÉRÉ - 5 juillet 2015

l'histoire se répète (presque) Alors que Romans s'apprête à accueillir les Masters de pétanque...

Il y a 100 ans, de grandes fêtesboulistes en plein centre-ville !

Ce Concours fédéral, organisé à Romans du 13 au 15 juillet 1913, mit aux prises près de 1 300 joueurs de boules et s'est joué devant une affluence considérable puisqu'il y avait du monde plein la tribune, sur des bancs, sur des échelles et même sur les toits !



L'ensemble des jeux sur la place Jean-Jaurès pendant le concours (Archive communales de Romans)

Le montant total des primes en espèces mises en jeu atteignait 20 000 francs soit environ 67 000 actuels. Autre époque, autres mœurs et parmi les récompenses attribuées aux différents vainqueurs, on pouvait trouver un chronomètre en or, des fusils et des bicyclettes...

Une clôture de 839 mètres de long

L'installation était sans commune mesure puisqu'une clôture de 839 mètres de longueur, très exactement, enserrait la majeure partie de la place d'Armes et du Champ de Mars (aujourd'hui place Jean-Jaurès) et que 80 jeux de 27m50 de long sur 3m25 de large avaient été installés dans cette enceinte dont la superficie totale dépassait 7 000 mètres carrés ! Un portique monumental, avec deux entrées face au cours Bonnevaux (aujourd'hui cours Pierre Didier) et à hauteur de l'Hôtel des Postes (aujourd'hui Centre des finances publiques), donnait accès à l'intérieur. Une tribune avait été dressée, parallèlement aux maisons, au niveau de la rue de la République.

Une kermesse avec 7000 spectateurs

Dimanche 13 juillet, à 6 heures du matin, après l'avertissement par sons de cloche, les opérations du tirage au sort commencent. 320 quadrettes s'étaient fait inscrire et 318 répondent à l'appel, formant un effectif de 1 272 joueurs.

À 17 heures, alors que les troisièmes parties viennent de commencer, la cloche retentit annonçant que la suite est renvoyée au lendemain matin. A 20h30, une splendide kermesse rassemble 6 à 7000 personnes aux Cordeliers !

Le mardi, après la fin de la sixième partie, cinq quadrettes restent en présence, mais plus de Romanais car Barthelon, Clerc, Meneroux et Jélibert, de la Boule Saint-Marcellinoise, battent Charaye, Ageron, Mitton et Ansette, de la Boule de la Martinette, et Martin, Ricard, Veuillat et Villard, de la Boule du Coq (Lyon), battent Guichard père, Guichard fils, Courtoiset et Reymond, de la Boule Romanaise.

La finale se joue finalement entre Dellapiane, Migliara, Dandero et Calcagno, du Boulomane Club Niçois, contre Barthelon, Clerc, Meneroux et Jélibert, de la Boule Saint-Marcellinoise.

En un clin d'oeil, la tribune se garnit et, à quatre heures précises, les Niçois apparaissent. On applaudit leur arrivée comme on l'a fait quelques minutes plus tôt pour les Saint-Marcellinois qui s'adjugent le championnat par 18 points contre 16.

Une ovation formidable se déchaîne, on saute les barrières et les nouveaux champions sont entourés, acclamés et félicités.Jean-Yves BAXTER

le dauphiné LIBÉRÉ -8 juillet 2015

« Elle veut faire de Romans un Neuilly-sur-Seine»

«C'est insupportable». Comme l'ensemble de son groupe d'opposition, qui a souhaité s'exprimer au lendemain du conseil, Latifa Chay n'en peut plus des méthodes de Marie-Hélène Thoraval. «C'est impossible d'avoir un débat assaini en conseil municipal, peste l'élue socialiste. Quand on l'interpelle sur un sujet, elle n'apporte jamais de réponse sur le fond, elle nous attaque sur la forme, les personnes, nous interrompt » En outre, les élus d'opposition se désolent de découvrir de nouveaux projets à chaque séance, à l'instar du 4epont annoncé lundi soir.

Pourtant ils en ont des choses à dire sur ces projets. «Toute sa ligne politique est basée sur l'urbain et le patrimoine au détriment du social», reproche Isabelle Pagani. «Elle veut faire de Romans un Neuilly-sur-Seine mais nous n'avons pas les mêmes moyens!».

«Quid du financement ?»

Et Cléo Delon de renchérir: «Marie-Hélène Thoraval justifie la suppression des dispositifs en direction de la jeunesse ou des publics en difficultés par la baisse des dotations de l'État et la nécessité de faire des économies, mais dans le même temps elle développe de vastes projets qui ne s'adressent qu'à une seule partie des Romanais». Et d'évoquer le bilan mitigé du festival Kermezzo, l'accueil des Masters de pétanque et surtout le projet Gar'Is. «Comment tout cela est-il financé?» s'interroge Brigitte Delhomme.

Quant aux reproches sur les emprunts toxiques adressés à l'ancienne majorité par le maire, Pierre Pieniek tient à rappeler que «ces emprunts structurés ont servi à payer le stade Guillermoz, le gymnase Roger-François, la salle des Cordeliers, autant de structures qui font Romans». Et de conclure: «On s'engage de plus en plus dans le paraître plutôt que l'être.»

F.L.

LE PROGRES SAINT-AFFRICAIN - 9 juillet 2015

Trébas

PASTELS EN VALLEE DU TARN. — En la salle du conseil de l'hôtel de ville de Trébas se tiendra du 4 au 31 juillet une exposition d'œuvres de Chantal Clavel, principalement consacrée aux pastels, mais aussi huiles, acryliques, fusain et pierre noire et sculptures...

La palette colorée et inspirée de Chantal Clavel joue de toutes les gammes de l'arc-en-ciel, sans pour autant sacrifier la forme ; mais l'auteure sait aussi effectuer d'heureuses incursions dans le non-figuratif.

L'artiste allie émotion et justesse dans son expression plastique. La rigueur technique qui est la sienne, elle sait la faire « oublier » dans une dynamique naturelle, et ainsi montre sa maîtrise de cet art du pastel sec, art qui on le sait, trouve son origine, sa « prima materia » dans nos régions...



Chantal Clavel, c'est évident, sait bien œuvrer cette « matière première ». Elle fait montre ainsi avec naturel, sans affectation, d'authenticité en « Pays de Cocagne ».

UNE DEMI-FINALE POUR NOS JEUNES AUX MASTERS DE PETANQUE. — C'est Béziers qui a accueilli cette première étape qualificative réservée aux jeunes pétanqueurs. La société Quarterback avait fait les choses en grand pour les 38 équipes venues de plusieurs départements. Deux de nos équipes y ont concouru, pour tenter de participer à la grande finale qui se déroulera en août prochain.

La meilleure prestation est à mettre au profit de nos joueurs Julian Cabot et Matthéo Antes associés à Brice Hospitalier du club de Lisle-sur-Tarn. Après avoir gagné leurs trois parties en poule, ils éliminent sur les terrains d'honneur en quart de finales l'équipe Papon venue de l'Auvergne. En demi-finale, après avoir revêtu la tenue officielle des masters, et après les photos officielles en compagnie de Dylan Rocher, le parrain de la compétition, ils durent s'incliner contre une brillante équipe niçoise, Mancini, qui remportera plus tard la compétition. Notre deuxième équipe composée des finalistes du national de Réquista, Pablo Gonzales, Dorian Boutounet du club de la Madeleine Albi et Jolan Farré du club de la St-Juérienne, étaient quant à eux dans un jour sans, mais eux aussi sont repartis avec le tee-shirt souvenir.

Pour espérer une qualification, nos joueurs remettront ça à la prochaine étape, qui sera la quatrième, prochainement à Castelsarrasin. Si vous désirez rejoindre nos jeunes pour participer aux compétitions, contactez-nous au 06.88.27.52.98.

Avec les beaux jours, reprise des concours amicaux en nocturne et en doublettes, tous les mercredis à 21 h, en juillet et en août.

Retrouvez photos et résultats sur notre site pétanque trébas.



Masnau-Massuguiès

REMERCIEMENTS DE LA BELOTE. — Les jeunes du Masnau vous remercient d'avoir mis entre parenthèses les soucis et les tracas de tous les jours et d'être venus aussi nombreux nous rejoindre pour participer au concours de belote du 3 juillet. Ce fût un record : 106 équipes. Un merci tout particulier à Albert Sicard de Murasson et à toute l'amicale pétanque murassonnaise d'avoir annulé le concours le 3 juillet au profit des jeunes du Masnau. Nous vous souhaitons de bonnes vacances à tous, encore merci et à l'année prochaine. Premiers du concours : Régis Amiel de Sieurat et Chloé Bousquet de Montdragon et deuxièmes Cyril Brosset de Saix et Jean-Paul Fabre d'Aiguefonde.

le dauphiné LIBÉRÉ - 9 juillet 2015

U27

romans

La pétanque attendses Masters !

La place Jean-Jaurès est en effervescenceen prévision des Masters de pétanque qui se dérouleront du 15 au 17 juillet. Découvrez les enjeux sportifs de cet événement qui devrait attirer près de 5000 spectateurs.Photo LeDL/ Bernard BRETP. 13ET 31



L'IMPARTIAL DE LA DROME - 9 juillet 2015

Masters de Pétanque les 15, 16 et 17 juillet

Les stars de la Pétanque sur la place

Du 15 au 17 juillet, Romans accueillera la troisième manche des Masters de pétanque. Une épreuve qui rassemble les meilleurs joueurs du Monde pour un spectacle de très grande qualité.



Marie-Hélène Thoraval présente le Master en présence de Patrick Prelon de l'agglomération, de Maryan Barthélémy, directeur du Master de Pétanque, de Damien Got, de Pascal Chirand, président du comité de la Drôme de Pétanque et Philippe Polleux, président de la Pétanque Romanaise.

le dauphiné LIBERE - 9 juillet 2015

S27

pétanque15emasters (3eétape)À Romans du 15 au 17 juillet

Comme une Coupe du monde

Depuis 1999, le bébé a bien grandi et la formule de la compétition a évolué pour présenter aujourd'hui un visage particulièrement séduisant.

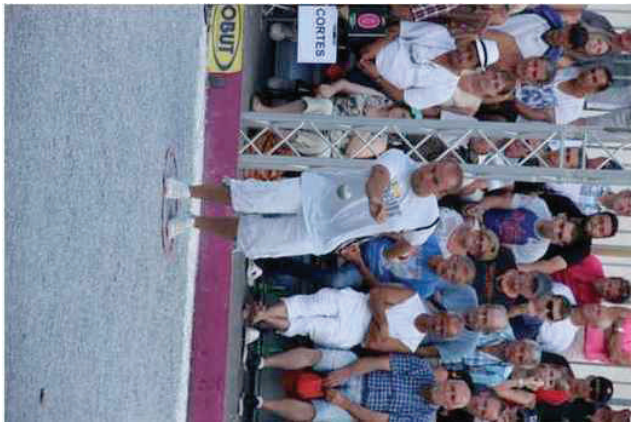

Actuellement deuxièmes du classement de ces Masters, Stéphane Robineau et son équipe tenteront de combler une partie de leur retard sur les Malgaches.LeDL/G.M-P.

Entre juin et septembre, sept étapes mettent aux prises huit équipes qui se rencontrent à tour de rôle lors des quarts de finale (premier tour de chaque étape).

Au terme de cette phase préliminaire, une finale oppose les formations classées aux quatre premières places. Cette année, ce tour final se déroulera à Istres le 18 septembre.

La compétition a débuté le 19 juin à Béziers puis les concurrents se sont retrouvés à Soulac-sur-Mer début juillet.

Ils disputeront donc la troisième manche à Romans la semaine prochaine avant de "visiter" Castelsarrasin, Wissembourg, Oloron-Sainte-Marie et Autun.

La constitution des équipes revêt également une certaine importance.

Tout au long d'une saison, certaines compétitions (championnats nationaux, concours nationaux) attribuent des points aux meilleurs joueurs.

Madagascartenant du titre

Un classement récapitulatif est effectué en fin d'année dont le leader choisit trois partenaires dans le Top 30 pour disputer les Masters de Pétanque la saison suivante. Puis le deuxième (s'il n'a pas été retenu par le premier) choisit à son tour trois équipiers.Et ainsi de suite, de façon à composer trois équipes. La quatrième est invitée par l'organisateur, Quaterback et est appelée "wild card".La cinquième triplette (plus un remplaçant) est composée de joueurs locaux (et change donc à chaque étape). Les trois dernières équipes sont des sélections nationales. Pour cette édition 2015, il s'agit de Madagascar (vainqueur des Masters en 2014), de la France et de la Tunisie.

Ce système permet de voir évoluer les meilleurs joueurs qui sillonnent les plus grands concours de l'Hexagone.

Après les deux premières manches, Madagascar semble bien parti pour gagner son ticket en finale puisque les Malgaches se sont imposés à Béziers et à Soulac et ont fait le plein de points (20).Ils comptent même une sérieuse avance sur leur dauphin Robineau (12) et sur Sarrio.En revanche, la France n'a pas réussi à trouver sa cohésion est se trouve à la peine. Dylan Rocher, Romain Fournie, Damien Hureau et Thierry Grandet auront donc déjà le couteau sous la gorge et devront hausser leur niveau de jeu dans la Drôme s'ils ne veulent pas hypothéquer d'ores et déjà leurs chances de qualification.

Gilles MERLO-PICH

le dauphiné LIBÉRÉ - 9 juillet 2015

masters de pétanquePlace Jean-Jaurès, un arbrese retrouvela boule à zéro!

Un arbre coupé



Si l'installation des gradins et chapiteaux destinés à accueillir les Masters de pétanque sur la place Jean-Jaurès va bon train (lire ci-dessous), elle aura tout de même coûté cher à un arbre bordant la route, face à l'église Notre Dame de Lourdes: «Une branche a cassé du côté de la place et, comme l'arbre était malade et qu'on craignait qu'il soit déséquilibré et tombe sur la voirie, on a préféré le couper», explique Christian Bouché, de la Ville, qui assure qu'il sera replanté.

L'IMPARTIAL DE LA DROME - 9 juillet 2015

Pétanque

Uhlmann et Juge vainqueurs

Tony Uhlmann et Eric Juge ont remporté le concours de doublettes organisé par la Pétanque Romanaise, ce samedi 4 juillet.



Les finalistes avec le président Philippe Polleux et Stéphane Garin.

Président de la Pétanque Romanaise, Philippe Polleux a mobilisé son équipe, ce samedi 4 juillet pour organiser un concours officiel en doublette sur les terrains des Etournelles.

Une trentaine d'équipes était présente pour cette compétition organisée de mains de maître par Stéphane Garin, le technicien du club romanais.

En dépit de la chaleur, les pétanqueurs ont eu plaisir à proposer du beau jeu. Au terme d'une finale âprement disputée, Tony Uhlmann (Pétanque Saint-Marcelloise) et Eric Juge (Donzère) se sont imposés devant Hakim Bencheik et Alexandre Sylvestre de Marsaz sur la marque de 13 à 10.

Une compétition qui a confirmé toute la vitalité de la Pétanque Romanaise qui sera à l'oeuvre la semaine prochaine avec le Master de Pétanque qui sera organisé sur la place Jean-Jaurès.

Laurent THIOT

le dauphiné LIBÉRÉ - 9 juillet 2015

place jean-jaurèsEntreprises et services municipaux à pied-d'œuvre pour accueillir l'événement

Sur le pont pour les Masters de pétanque!

Depuis lundi, une effervescence inhabituelle règne sur la place Jean-Jaurès. C'est que ce parking en plein centre-ville s'apprête à accueillir un événement d'envergure nationale, et même plus: les Masters de pétanque (lire en page 31).



Les entreprises sont à pied-d'oeuvre depuis lundi pour installer gradins, chapiteaux et matériel de sonorisation.LeDL/F.L.

Pour recevoir comme il se doit les champions de la discipline et les quelque 5000 spectateurs attendus de mercredi 15 à vendredi 17 juillet, les agents municipaux et les entreprises sont à pied-d'œuvre. Tout a débuté lundi par le marquage au sol des différents emplacements, «presque au millimètre» selon Christian Bouché, venu inspecter le chantier pour la Ville, «pour assurer la sécurité». Dès mardi, Valdaine chapiteaux a commencé à installer ses tentes qui abriteront les espaces VIP, buvette, etc. Quant aux gradins, la société L'ÉTÉS a posé les armatures hier, et poursuivra leur remplissage aujourd'hui et demain. Deux rangées de 27 mètres de part et d'autre de la place et une de 21 mètres en perpendiculaire. De quoi faire asseoir près de 1400 spectateurs. Dans le même temps, la société Pythagore assure les branchements électriques pour la sonorisation notamment.

Les terrains livrés en débutde semaine prochaine

C'est en début de semaine prochaine que devraient être livrés le sable pour le court de 26 mètres par 22, où s'affronteront les champions, ainsi que les trois petits terrains destinés aux jeux loisirs.

Viendront ensuite les derniers habillages (plantes, guirlandes) pour souligner l'aspect festif de la manifestation qui débutera mercredi par les Obut days. Durant les trois jours, une trentaine d'agents de la ville seront mobilisés pour l'accueil des visiteurs.

Et pour régler la question du stationnement, le plateau sportif du lycée Triboulet devrait être ouvert dès aujourd'hui et offrir autant de places que la place Jean-Jaurès selon Christian Bouché. Une nécessité pour le marché du vendredi, en attendant les Masters.

Floriane LIONNET

le dauphiné LIBERE - 10 juillet 2015

localeExpress

Arrêtés de circulation

Stationnement interdit : Côte des Masses, sur le parking situé à l'Ouest du Café des arts, jusqu'au vendredi 10 juillet à 17 heures (traçage des places de stationnement); rue du capitaine Bozambo, sur quatre places, du mercredi 15 au jeudi 30 juillet (mise ne place d'une benne pour la réalisation de travaux au sein de l'Hôtel de ville).

Chaussées rétrécies : rue Camille-Desmoulins, au niveau du n° 34, du jeudi 9 au lundi 13 juillet, entre 7h30 et 17h30 (création d'un branchement sur le réseau public d'assainissement) ; avenue Duchesne, au niveau du n° 52, vendredi 10 juillet, entre 8h et 17h (remplacement d'un tampon); rue de ma Plaine et allée des Tritons, du lundi 20 juillet au lundi 3 août, entre 7h30 et 17h30 (travaux ERDF d'extension du réseau basse tension); rue Bon, au niveau du n° 6, du mardi 21 au vendredi 24 juillet, entre 7h30 et 17h (création d'un branchement sur le réseau public d'assainissement); rue de Delay, au niveau du n° 30, du mercredi 22 au mardi 28 juillet, entre 7h30 et 17h (suppression d'un branchement d'eau); boulevard Henri-Dunant (à hauteur de la rue Frédéric-Chopin), du jeudi 23 au mercredi 29 juillet, entre 7h30 et 17h30 (changement de vanne sur le réseau public d'eau potable); avenue de Saint-Donat, entre la rue de la Sylla et la rue Diderot, du lundi 27 juillet au vendredi 7 août, entre 8h et 17h (remise à la cote de 7 tampons d'assainissement, à la suite des travaux d'aménagement de voirie).

43e circuit de la Drôme à vélo : Afin de permettre le bon déroulement du 43e circuit de la Drôme à vélo, la rue Nicolas-Appert, point de départ et d'arrivée du circuit, sera interdite à la

circulation, le dimanche 12 juillet, de 13h à 18h. Une déviation sera mise en place par l'avenue des Allobroges. La circulation pourra être rétablie en dehors des périodes d'activité. Les accès riverains sont maintenus, de même que le cheminement piéton.

Tournage d'un film “Sur quel pied danser?”.Trois camions techniques et deux véhicules légers sont autorisés à stationner sur le parking de Delay (en face des Ets Laure Bassal), du vendredi 10 juillet, à partir de 14h, au dimanche 12 juillet, à 23h30, pour les besoins du tournage d'un film “Sur quel pied danser?” produit par la société parisienne «Loin derrière l'Oural».

Masters de pétanque : Les Masters de pétanque qui réuniront à Romans, du 15 au 17 juillet, l'élite mondiale des joueurs de pétanque, ne seront pas sans entraîner quelques perturbations en matière de stationnement. Ce dernier sera ainsi interdit: sur le parking central de la place Jean-Jaurès, entre l'avenue Victor-Hugo et le carrefour de l'Europe, du lundi 6 juillet, à 7h, au lundi 20 juillet à 14h; sur la voie Nord de la place Jean-Jaurès, entre l'avenue Victor-Hugo et le carrefour de l'Europe, du lundi 13 juillet, à 8h au dimanche 19 juillet, à 14h; sur le petit parking, place Jean-Jaurès, situé en face de l'ex-Intermarché, du lundi 13 juillet, à 8h, au dimanche 19 juillet, à 14h.

Tout véhicule stationnant sur ces zones réservées sera considéré comme gênant, pourra être verbalisé et mis en fourrière.

le dauphiné LIBÉRÉ - 10 juillet 2015

utile

Pharmacie

Dès 20h, contacter le 0475702222.

Mardi 14 Juillet: 11h, commémoration de la prise de la Bastille en 1789, devant le monument des États Provinciaux du Dauphiné, place Carnot; 12h, rassemblement autour du kiosque, place Jules-Nadi, pour un rappel des valeurs de la République.

Mercredi 14 juillet, visite guidée de l'exposition "Why Shoes", de Xavier G.-Solis, suivie d'un atelier sur les ombres, à 10h, au musée de la Chaussure. Atelier ouvert aux enfants à partir de 5 ans. Tarif: entrée du musée plus 3 . Réservations au 0475055181 ou publicsmusee@ville-romans26.fr

Mercredi 15 juillet, animations gratuites, place Jean-Jaurès: 16 à 18h, défi Obut: ateliers tir/point, partie contre les champions, remise de diplômes; 18 à 21h, Afterwork: tournoi inter-entreprises, parties entre amis.

Vendredi 17 juillet, place Jean-Jaurès: 9h, quart de finale; 11h, parties de barrage pour les perdants des quarts de finale; 14h, première demi-finale; 16h, deuxième demi-finale; 18h, finale. Renseignements sur www.mastersdepetanque.fr

Mercredi 15 juillet, 20h 45, avec Jean Willem Achterkamp, carillonneur de la ville de Deventer aux Pays-Bas, à la Tour Jacquemart, dans un répertoire de mélodies du folklore néerlandais et pour jeune public.

Visite guidée des cours d'hôtels particuliers, le dimanche 19 juillet. Rendez-vous à 10h, dans les locaux de l'association "Romans Cœur de Ville", 24, place Maurice-Faure. Visite guidée sur le thème "La chaussure à travers le globe", au musée de la Chaussure. Tarif: 8 adultes; 6 étudiants, scolaires. Départ 10h, office de tourisme, 62, avenue Gambetta. Places limitées. Inscriptions à l'office de tourisme, tél. 0475022872 ou contact@romans-tourisme.com

Rencontres d'échange et d'entraide, le jeudi 23 juillet, de 14 à 17h, espace Santé, 42, rue Palestro. Renseignements au 0618544123. L'association recherche des personnes pouvant accompagner les déficients visuels et des conducteurs avec voitures pour les aider à se déplacer aux réunions.

Un appel est lancé à toutes les personnes qui ont bénéficié d'un accueil au château de Sallmard, à Peyrins, dirigé par Germaine Chesneau, pendant la Seconde Guerre Mondiale. Prière de prendre contact avec Jean Sauvageon, 5, impasse André-Chénier, à Romans, tél. 0475050589 ou jean.sauvageon@gmail.com

Permanence, le lundi 20 juillet, de 9 à 10h, à la Communauté d'Agglomération Valence Romans Sud Rhône-Alpes, 13,15, rue Réaumur, ZI des Allobroges. Pas de permanences au mois d'août.

Lundi 13 juillet, de 14h30à 19h, salle des Récollets, 28, rue Magnard.

Soirée en musique, avec Michel et son orgue de Barbarie, le mardi 21 juillet, 18h, dans le parc de quartier Coluche. Renseignements au 0475720467.

le dauphiné LIBÉRÉ - 10 juillet 2015

mastersExpress

Parking de report au complexe Triboulet

Afin de minimiser la gêne occasionnée par l'installation des Masters de pétanque, qui occupent une grande partie du parking de la place Jean-Jaurès, un parking de report est ouvert, à titre exceptionnel, sur le stade du complexe Triboulet (accès par le boulevard Voltaire), vendredi 10, samedi 11, mercredi 15, jeudi 16 et vendredi 17 juillet, de 8h à 19h (il sera fermé les 12, 13 et 14 juillet).

le dauphiné LIBÉRÉ - 14 juillet 2015



PLACE JEAN-JAURÈS

Dernière ligne droite avant les Masters de pétanque

» C'est demain que sera donné le coup d'envoi de trois journées dédiées à la pétanque. La troisième étape des Masters de pétanque, compétition internationale, se déroulera en effet sur la place Jean-Jaurès. On entre donc dans les derniers préparatifs pour les organisateurs, qui termineront ce soir à partir de 18 heures l'installation du terrain principal, censé accueillir les délégations venues du monde entier. En coulisse, Philippe Polleux, le président de la Pétanque Romanaise, s'affaire avec près de 40 bénévoles : « Nous sommes dans les temps. L'espace VIP est quasiment terminé. Maintenant on installe les petits terrains pour nos clients ». Sur l'espace dédié à la pétanque, plus de 40 stands ont été loués par les partenaires. Au sol, c'est une immense moquette qui sera posée en dehors des terrains.

ROMANS

Romans MAGAZINE - 11 juillet 2015

Été 2015

Embarquement immédiat pour un été animé et festif avec de nombreux rendez-vous inédits dans les domaines les plus variés : de l'humour musical à la pétanque, en passant par des visites insolites, des concerts ou encore des expositions... Un programme dense et éclectique, concocté par la Ville et ses partenaires, pour que tous, petits et grands, puissent pleinement profiter de ces escales estivales.

ESC
ESTIVA

KERMEZZO{O}

Un Festival juste pour Romans !

Du 25 juin au 3 juillet, les grands noms du rire vous donnent rendez-vous à Romans pour une semaine d'humour musical. A l'affiche : Jeff Panacloc, Shirley et Dino, les Franglaises, Chanson plus Bifluorée, Alex Vizorek, la Framboise frivole ou encore Anne Roumanoff... Soit une vingtaine d'artistes qui se produiront dans les Jardins du Musée, salle Jean-Vilar et aux Cordeliers.

Romans est l'une des trois villes françaises, avec Lyon et Nantes, a avoir été retenue par le groupe Juste pour rire dans le cadre d'une tournée mondiale.

Réservations et billets : Romans Scènes
Tél. 04 75 45 89 80



Photo © D.R.

CULTURES ET TRADITIONS DU MONDE

Invitation au voyage

Parmi les incontournables de l'été, le festival international « Cultures et traditions du monde », du 8 au 12 juillet, devrait attirer, comme chaque année, un public nombreux. Organisé par Empi & Riaume, ce festival, haut en couleur est une véritable invitation au voyage avec des troupes venues du monde entier : Botswana, Slovaquie, Pérou, Equateur, Sri Lanka, Canada... Avec des spectacles, notamment dans les jardins du musée, ou encore, des rendez-vous gratuits : défilé sur le marché, exposition/vente, concert dans le cadre de Je dis Musik' etc.



FÊTE DE L

Libre expression

Pour débuter l'été, rendez-vous le 21 juin pour la Fête de la musique. Si le programme, orchestré par le service de l'Action culturelle de la Ville est déjà bien ficelé, libre à tous les musiciens amateurs ou professionnels de se produire le jour J au gré de leurs envies, sur une place ou au détour d'une rue. D'ores et déjà, deux scènes de musiques actuelles sont prévues places du Champ-de-Mars et Ernest-Gailly, une occasion pour le connaît La Cité et resta partie, s Pêche, le Pet Disqu' Troc'Z pour v musiqu



Romans MAGAZINE - 11 juillet 2015

À la pointe

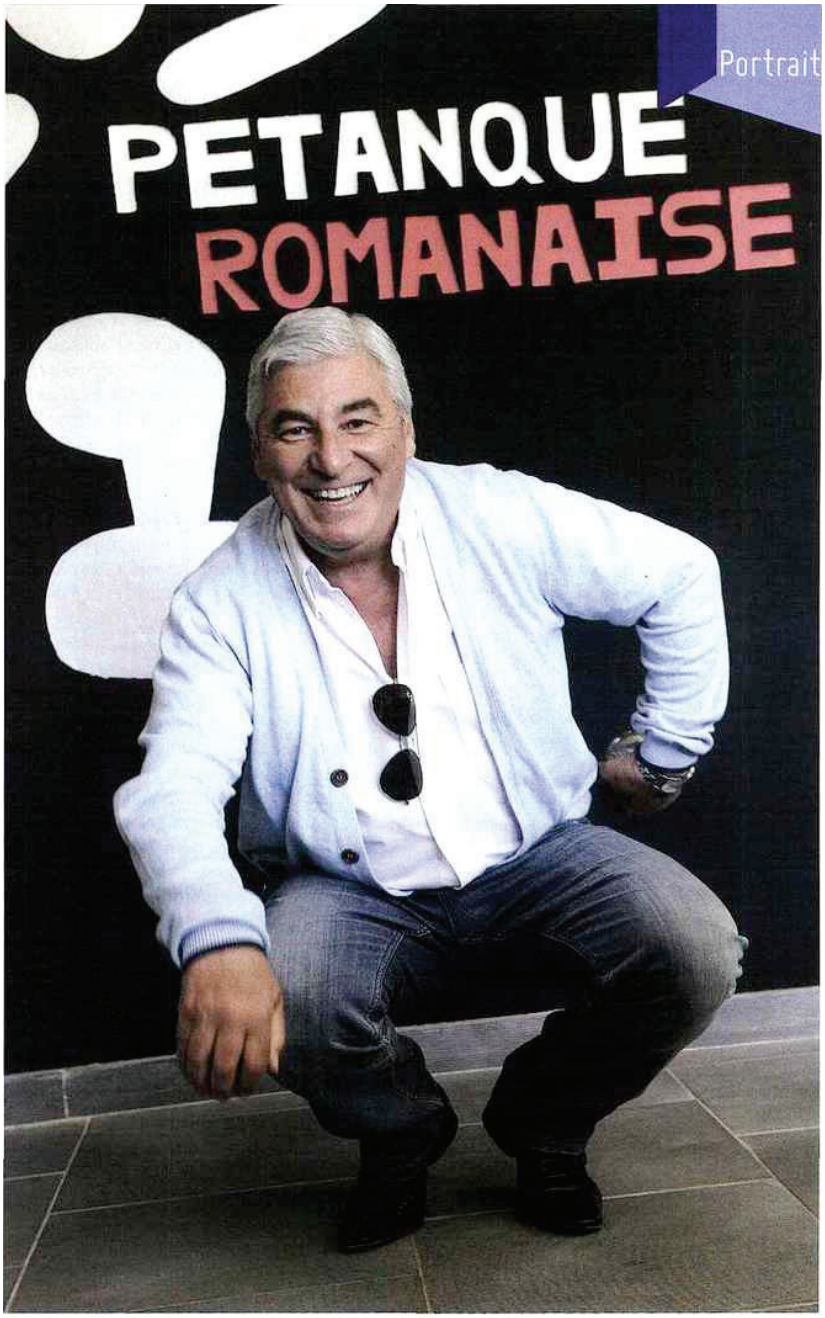

Étienne Vetter, bouliste.

Au départ, il y a un contexte familial et, notamment, un oncle - Jacques - grand bouliste devant l'éternel. Et puis, il y a un contexte local, avec le célèbre « César de Montélimar », un champion à l'origine de bien des vocations. Et pour couronner le tout, il y a une époque : les années 60 où à Romans, les jeux de boules sont installés, à demeure, place de la mairie. Des jeux, devant lesquels, Étienne et ses copains passent tous les jours, en allant à l'école. Enfin, il y a le fameux « Concours des 4 jeudis »... *« Il y a 50 ans, il n'y avait ni play-station, ni télé, ni portable, alors comme au* « Concours » *on nous donnait de la pogne et du chocolat, tous les gamins y allaient ! C'est là qu'on a commencé à jouer sérieusement, et c'est comme ça qu'on a été repéré,* explique Étienne Vetter, aujourd'hui 61 ans, qui fut champion de France de pétanque en triplette[1] en 1971 - à l'âge de 17 ans - et qui depuis, n'a cessé d'accumuler les titres : champion de la Drôme, de la Ligue, etc. Un palmarès qui lui vaudra de défendre, avec son équipe, les couleurs de Romans et de son club « La Pétanque romanaise » lors des Masters de pétanque, les 16 et 17 juillet.

« C'est la première fois qu'il y a des Masters dans la Drôme[2] poursuit-il, *c'est exceptionnel et ça va être grandiose ! On va affronter des* « Pros », *alors que, nous, ce n'est pas notre métier... C'est une joie de se confronter à ces gens-là, même si on fait un peu figure de* « Petits Poucets » *et qu'en plus, on est en catégorie seniors/vétérans. Mais je ne stresse pas et je veux gagner ! Le mental, c'est le plus important : d'ailleurs, dans le jargon* « pétanqueur », *quand on dit d'un joueur qu'il a du* « coffre », *ça veut dire qu'il est très fort... mentalement* » Mais si le mental fait tout, Étienne Vetter qui, depuis toujours est un « pointeur », s'entraîne, néanmoins, toutes les semaines avec ses co-équipiers qui sont, avant tout, des amis. Et pour les Masters, ils seront fin prêts. Mais, quel que soit le score, comme Étienne n'arrête pas de le marteler : *« ce qui compte avant tout, c'est l'AMITIÉ ! »*

> «Participer aux Masters de pétanque et, qui plus est, à Romans... ça n'arrive qu'une fois dans sa vie !»

F.G-C.

(1) : avec Charly Melina et René Darmand
(2) : grâce à la mobilisation du Maire de Romans et du Président du club.

LE PROGRÈS - 11 juillet 2015

- - - Plein fer - - -

1ER GRAND PRIX PROVENÇAL À CHAMPAGNOLE

Du beau monde

Les 18 et 19 juillet se déroulera à Champagnole un concours provençal sur invitation réunissant 16 équipes. La famille Binda, à l'origine du projet, a réussi à obtenir un plateau de qualité tout en privilégiant les équipes jurassiennes.
Il y aura même un champion de France provençal présent, il s'agit de Jacques Samara. Les spécialistes jurassiens du jeu provençal seront de la partie, notamment Jacquin, Faivre, Dambra, Gagliardi, Roussey, Janod. Une équipe de Bron fera également le déplacement, ainsi que des équipes bourguignonnes. Les parties débuteront samedi à 14 h sur le parking de l'intermarché de Champagnole et se poursuivront dimanche matin.

MASTERS DE PÉTANQUE

Les Malgaches sont intraitables

Lors de la seconde étape des Masters de Pétanque à Soulac, l'équipe de Madagascar a survolé la compétition en disposant notamment en finale de l'équipe Fazzino – Feltain – Olmos.
L'équipe de France a encore chuté, tandis que l'équipe Amourette – Bezandry – Savin – Gambert n'a encore marqué aucun point au classement. La 3e étape aura lieu à Romans-sur-Isère (26) les 15-16-17 juillet.

CLASSEMENTS PPF

Dylan Rocher largement en tête

À l'issue du national de Mende, la dream team de Draguignan Fournié – Rocher – Robineau a marqué de précieux points en vue d'une qualification pour la finale PPF. Rocher domine avec 48 points, suivi de Robineau, Lacroix et Fournié.

CHAMPIONNATS DE FRANCE

Troyes puis Rennes au programme

Ce week-end se déroulera le championnat de France tête à tête masculin et doublette féminin à Troyes.
Concernant les masculins, le champion du Jura Aurélien Gaudillat sera dans la Poule n°1 et il sera opposé à Sylvain Guillard, Sébastien Hérédia et Damien Clincke. Le champion de Ligue Nicolas Janod aura quant à lui les adversaires suivants : Penchenat Kevin, Dasnias Eric et Yvanes Fabrice.
Chez les féminines, les championnes du Jura Mélanie Flagel – Dom Dayet affronteront les équipes suivantes : Waltosz – Schlupp, Ribet – Mazoyer, Valero – Esteve. Les championnes de Ligue Laurie Dumont – Kassandra Glab seront opposées aux équipes : Fournié – Lannes, Nicolas – Suinot, Pradoux – Glais.

AGENDA

Samedi 11 juillet
Sellières Doublette (Concours découverte)
Dimanche 12 juillet
Champvans Doublette (Concours découverte) +40 %
Mardi 14 juillet
Domblans PCHS Doublette (Concours découverte)
Mercredi 15 juillet
Les Rousses Doublette vétéran
Samedi 18 juillet
Champagnole Doublette provençal sur invitation
Dimanche 19 juillet
Champagnole Doublette provençal sur invitation

le dauphiné LIBÉRÉ - 11 juillet 2015

Romans-sur-Isère

Un autre point de vue pour les joueurs malchanceux...

Alors que les Masters de Pétanque approchent, redécouvrons la Fanny aux formes généreuses qui, depuis 1996, trône au centre de la place du Champ de Mars, haut lieu de rencontre des Romanais amateurs de pétanque. Selon la tradition, elle aurait vraiment existé. Vers 1870, Fanny Dubriand, jeune fille du quartier de la Croix-Rousse, à Lyon, un peu simple d'esprit mais jolie comme on peut l'être à vingt ans, allait souvent sur le terrain du Clos Jouve pour admirer les joueurs de pétanque. Un jour, en voulant donner un gage à une équipe qui n'avait marqué aucun point, on donna quelques sous à Fanny qui souleva furtivement ses jupes pour les rabattre aussitôt. À l'époque, on n'embrassait pas encore les fesses de la Fanny !



La Fanny de la place du Champ de Mars.

Aujourd'hui, tout club de pétanque qui se respecte possède une représentation de cette fille aux fesses nues, le plus souvent un tableau. A Romans, la municipalité a demandé à Eva Roucka, sculptrice d'origine tchèque mariée à un Romanais, de réaliser une Fanny grandeur nature. L'œuvre réalisée en terre a ensuite été moulée en résine par l'entreprise Impact Design à Tain et l'inauguration eut lieu le 16 novembre 1996 dans la joie et la bonne humeur, malgré la pluie. Henri Bertholet, maire de Romans, et Christiane Laffont, adjointe à la culture, affrontèrent deux joueurs de pétanque chevronnés et s'imposèrent sur le score de... 13 à 0 ! On eut dit que leurs adversaires avaient fait exprès de perdre. Bien entendu, tout cela n'était que spectacle et les deux infortunés volontaires allèrent embrasser la Fanny sous le regard amusé de toute l'assistance. Combien d'autres les ont-ils suivi depuis ?
Jean-Yves BAXTER

le dauphiné LIBERE - 11 juillet 2015

Pourquoi les Masters de pétanque à Romans?

«C'est un record de rapidité!» Lors de la présentation de l'événement, Maryan Barthélémy s'amusait de la vitesse à laquelle la participation de Romans aux Masters avait été actée. Sollicité par l'adjoint aux sports Damien Got, «désireux de développer la pétanque àRomans», le président du comité drômois de pétanque Pascal Chiran avait contacté l'organisateur des Masters, l'agence Quarterback, et Maryan Barthélémy lui avait indiqué qu'il ne restait que quelques jours pour postuler comme ville étape. Ni une ni deux, le responsable avait été invité en mairie, et le maire avait donné son aval à l'organisation dès le lendemain.

Une organisation financée, comme l'a bien souligné Marie-Hélène Thoraval, à plus de 80 % par des partenaires économiques, une cinquantaine en tout.



Pascal Chiran, Damien Got, Marie-Hélène Thoraval, Patrick Prelon, Maryan Barthélémy et Philippe Polleux.

«C'est une très belle opportunité pour la ville et j'invite tous les Romanais à y participer», lançait le maire, qui revendique «l'audace» d'accueillir l'événement sur la place Jean-Jaurès, en plein centre-ville, pour attirer un maximum de personnes et pas seulement les initiés.

WWW.PRESSEAGENCE.FR - 13 juillet 2015

LYON / Un bel été sur France 3 RHONE- ALPES du 13 juillet au 28 août 2015



France 3 Rhône-Alpes vous accompagne tout l'été !

12/13 – 19/20 – Grand Soir 3
Toute l'actualité régionale dans vos éditions d'info à 12h, 19h, 23h et en continu sur rhone-alpes.france3.fr

Agenda des festivals de l'été
Du lundi au vendredi à partir de 19h20, du 13 juillet au 28 août.
La région Rhône-Alpes est riche de nombreux festivals dont la moitié se déroule en juillet et en août. Musique, théâtre danse cirque…animent le cœur des villes et les places de villages.
Un dynamisme culturel mis en lumière dans cet agenda de 2′.

Emission spéciale Masters de Pétanque à Romans-sur-Isère – Mardi 21 juillet à partir de 15h
Le Masters de Pétanque rassemble les meilleurs joueurs mondiaux de la discipline dans une compétition de haut niveau. Cette année il fait étape à Romans-sur-Isère. Un véritable événement pour lequel, la ville attend près de 5 000 personnes et renoue avec son histoire de ville sportive. Le Masters de Pétanque se déroulera, en effet, sur la Place Jean-Jaurès qui accueillit déjà, en 1913, un grand concours fédéral de boule réunissant 1300 joueurs. France 3 vous offre les meilleurs moments de la finale romanaise.
Un habillage antenne très musical et tout en humour !
Pour vous accompagner cet été, nos marmottes musiciennes savent tout jouer, flûte de pan, pop, électro, rock, reggae, métal ou mariachi !

Choisissez vos marmottes préférées, ici http://www.france3.fr/evenements/marmottes-france-3

Nos programmes partout en France :
FRANCE 3 RHÔNE-ALPES
ORANGE- SFR – FREE 324 // ALICE – TNT SAT 324 // BOUYGUES – Bbox 493 // DARTYBOX 301 // VIRGINBOX 273 // CANALSAT 373 // FRANSAT 310 // NUMERICABLE HD 400 // NUMERICABLE La Box 933

FRANCE 3 ALPES
ORANGE- SFR – FREE 301 // ALICE – TNT SAT 301 // BOUYGES – Bbox 470 // VIRGINBOX 250 // CANALSAT 350 // FRANSAT 307 // NUMERICABLE HD 400 // NUMERICABLE La Box 910

ROMANSMAG.COM - 14 juillet 2015

Masters de Pétanque à Romans : une première !

Publié par RomansMag.fr

La Ville de Romans accueille, du 15 au 17 juillet, la 17e édition des Masters de Pétanque : une compétition, officielle, qui rassemble parmi les meilleurs joueurs mondiaux. 5000 spectateurs sont attendus !

La 3e étape des Masters de Pétanque se déroulera **du 15 au 17 juillet à Romans**. **Une première** à Romans et dans le département ! "*C'est pour mon équipe et moi-même une immense fierté de pouvoir accueillir un événement d'une telle ampleur au coeur même de Romans, place Jean-Jaurès,* se félicite **le maire, Marie-Hélène Thoraval**. *Afin d'accroître **l'attractivité de Romans**, nous avons fait le choix de nous positionner sur des événements à rayonnement national et international*."

Et les Masters de Pétanque sont l'illustration de cette volonté. En effet, cette compétition qui verra s'affronter les **meilleurs joueurs mondiaux** devrait attirer plus de **5000 spectateurs**... et rayonner bien au-delà du seul territoire romanais grâce aux nombreuses retransmissions sur les chaines sportives.

Un événement accessible au plus grand nombre
"*Plus de 50 partenaires économiques nous ont rejoint sur cet événement, c'est 90% du budget de cette manifestation à laquelle les spectateurs, Romanais et visiteurs, pourront **participer gratuitement** !*" précise l'adjoint délégué au sport, Damien Got. Car pour que cet événement soit accessible au plus grand nombre l'équipe municipale a tenu à son entière gratuité.

Obut Day, Masters Jeunes, Masters de Pétanque
Au programme donc de cette 17e édition des Masters de Pétanque ?

Le mercredi 15 juillet : l'Obut Day, une nouveauté inaugurée ce jour et dédiée à la pratique de la pétanque pour le grand public.
Animations gratuites et présence de deux champions.
16h-18h : Défi Obut. Venez défier un champion de pétanque.
18h-21h : After work. Venez partager une partie avec vos amis sur le carré d'honneur.
Nombreux lots à gagner, séances dédicaces avec les champions...

Le jeudi 16 juillet : Masters jeunes
8h : sélection de l'équipe locale.
9h : Masters jeunes en présence de Dylan Rocher, parrain de l'événement.
18h : Tournoi gentleman en présence des joueurs de Masters de Pétanque.

Le vendredi 17 juillet : Masters de Pétanque avec les meilleurs joueurs du monde.
9h : 1/4 de finale
11h : Parties de barrage pour les perdants des 1/4 de finale
14h : Première 1/2 finale
16h : Deuxième 1/2 finale
18h : Finale

le dauphiné LIBÉRÉ - 15 juillet 2015

pétanque15emasters (3eétape)À Romans (les 16 et 17 juillet)

Série en cours pour Madagascar

Depuis quelques années, on a l'habitude de les rencontrer sur les concours internationaux organisés un peu partout en France.Et jusqu'à présent, si on craignait leur force de frappe proprement incroyable, on se rassurait en se disant qu'ils n'étaient pas à l'abri d'une erreur stratégique ou d'une défaillance au point.



Tiana Laurens Razanadrakoto connaît l'air de Drôme-Ardèche puisqu'il a déjà remporté l'International de Ruoms.LeDL/Archives G.M-P.

À vrai dire, on leur portait une attention respectueuse mais on ne tremblait pas face à ces Malgaches toujours imprévisibles.Or, au contact des meilleurs joueurs de l'hexagone ces dernières années, les représentants de Madagascar n'ont pas tardé à afficher leur progrès.Pour devenir tout simplement irrésistibles comme l'ont constaté leurs adversaires à leurs dépens.

En septembre dernier à Istres, Zoel Alhenj, Frédéric Rakotoariniaina, Lahatraina Randriamanantany, Fanirisoa Randrianatoandro ont écrit l'histoire en devenant la première équipe étrangère à inscrire son nom au palmarès de ces Masters.Et de quelle manière! Qualifiés de façon heureuse pour le Final Four, ils n'ont pas laissé passer leur chance et ont d'abord écarté Suchaud, Fazzino, Quintais et Hureau (13-9) avant de se frotter à Sarrio, Fournié, Rousseau, Darodes pour la victoire finale. Sans frémir, les Malgaches se sont imposés 13-6. Et depuis, ils sont imbattables dans cette épreuve.

Les deux premières étapes ont montré leur évidente supériorité quel que soit le rival qui leur est proposé.

Les Malgaches invincibles?

le dauphiné LIBERE - 15 juillet 2015

Maison Citoyenne Noël-Guichard

Conte musical "Arbre à petit bonheur", présenté par Romans International, 18h, suivi d'une soirée ambiancée par le collectif "Rose des Sables", au jardin de la maison Citoyenne. Renseignements au 0475712128 ou maisoncitoyenne@mcng.fr

Animations gratuites, place Jean-Jaurès: 16 à 18h, défi Obut: ateliers tir/point, partie contre les champions, remise de diplômes; 18 à 21h, Afterwork: tournoi inter-entreprises, parties entre amis. Renseignements sur www.mastersdepetanque.fr

Visite guidée de l'exposition "Why Shoes", de Xavier G.-Solis, suivie d'un atelier sur les ombres, pour enfants à partir de 5 ans, 10h, musée de la Chaussure. Tarif: entrée du musée + 3 . Réservations au 0475055181, publicsmusee@ville-romans26.fr

A 20h 45, avec Jean Willem Achterkamp, carillonneur de la ville de Deventer aux Pays-Bas, à la Tour Jacquemart.

Concert de la Cie "La Guinche", La Guinguette à roulettes et bal, 21h, place Ernest-Gailly. La caravane s'ouvre et quatre musiciens proposent sans retenue leur répertoire des années 30 à 50. Entrée gratuite.

le dauphiné LIBÉRÉ - 16 juillet 2015

masters de pétanqueMarie-Hélène Thoravalmarque des points

Le maire de Romans,Marie-Hélène Thoraval n'a pas manqué le démarrage des Masters de pétanque hier après-midi.Malgré le soleil, elle a remporté le match qu'elle disputait contre le chef d'entreprise Patrice Cheval et contre Philippe Polleux, président de la pétanque romanaise. Et l'élue ravie a également participé aux afters work qui ont réuni de nombreuses équipes en fin de journée !



le dauphiné LIBERE - 16 juillet 2015

150 à 200 amateurs se sont frottés aux champions hier après-midi

Première pour Romans, et première tout court que l'Obut day organisé hier entre 16 et 18 heures.L'occasion pour près de 200 amateurs (ou presque) de se frotter à des pointures de la pétanque qui affichent à eux deux, pas moins de 22 titres de champions du monde, Philippe Suchaud et Philippe Quintais. Certes, peu de points marqués par les téméraires adversaires de ces deux champions, mais à chaque fois, un diplôme et un but de couleur offert par la célèbre marque. Et à chaque fois aussi, de sacrés souvenirs, des photos et la fierté d'avoir cotoyé des as de la pétanque. En fin de journée, d'autres joueurs devaient prendre le relais avec les afters work qui là encore ont connu un beau succès.



Il y a ceux qui bravent le soleil pour regarder et ceux qui bravent les champions aussi !.Tous en tout cas étaient là pour cette première journée des Masters de pétanque romanais





le dauphiné LIBÉRÉ - 17 juillet 2015

masters de pétanqueEt Romans sera représentée parSolérieux!

Ils vont se confronter aujourd'hui aux meilleurs joueurs de France, de Tunisie et de Madagascar. Hier, huit triplettes drômoises se sont affrontées toute la journée pour avoir ce privilège, trois issues du club local de la Pétanque romanaise et les autres venues de Valence, Livron, Châteauneuf-du-Rhône, Rémuzat et Solérieux. Toutes s'étant illustrées aux championnats de la Drôme. En finale, il ne restait plus qu'une équipe romanaise, composée de Serge Quilès, Sony Bourgal et Philippe Bertrand, face à celle de Solérieux. Et au terme d'une partie très accrochée de plus de deux heures, c'est finalement la triplette du Sud-Drôme, composée de Jérémy Hubert, Jean-François Barbier et Fabien Galligani, qui représentera Romans demain aux Masters de pétanque. Elle sera opposée à l'équipe Sarrio. Auparavant seront opposées les équipes Wild Card et Amourette, Madagascar contre la Tunisie, et Robineau contre l'équipe de France.



le dauphiné LIBÉRÉ - 17 juillet 2015

romans-sur-isèreDepuis mercredi et jusqu'à ce soir petits et grands, amateurs et champions de pétanque jouent en plein cœur de la ville

dans la drômeLes Mastersde pétanque lancés par les jeunes

Non la pétanque n'est pas un sport de vieux assommé de pastis et calé sous son bob.C'est même le champion du monde Dylan Rocher qui le dit.Et hier, Romans en donnait la preuve avec quelque 210joueurs âgés de 8 à 15ans, venus de toute la France pour disputer les rencontres jeunes dans le cadre des Masters de pétanque organisées par Quarterback avec l'aide de la Ville.



Sous le regard (enfin presque) de la Fanny de Romans, les jeunes ont disputé les preières épreuves du Masters.

Une ville qui a décidé de faire place nette pour poser carré d'honneur, gradins et tentes des partenaires au beau milieu de son avenue. En l'occurrence c'est le parking Jean-Jaurès qui, durant plusieurs, jours s'est débarrassé des voitures.



Pause casse-croûte à l'ombre pour des petits joueurs qui s'étaient déjà bien dépensés à 13 heures, comme ceux de Livron.

Mercredi soir déjà, les amateurs pouvaient se frotter à deux grands champions qui alignaient 22 titres de mondiaux à eux tout seuls (Philippe Suchaud et Philippe Quintais).



Quand Hello Kitty côtoie la pétanque, c'est le monde d'Océane, petite Drômoise très m otivée !

Aujourd'hui, place au grand rendez-vous des Masters, où les meilleurs joueurs français rencontrent les meilleurs mondiaux de la discipline.Photo Le Progrès/Fabrice HÉBRARD



Dylan Rocher, champion peut-être mais toujours souriant et accessible a joué le jeu avec plaisir auprès de ses petits fansLe DL/F.H.

le dauphiné LIBERE - 17 juillet 2015

mastersJeunes novices ou confirmés, champions Drômois et internationaux, entreprises et élus

Tous mabouls de pétanque!

Malgré un soleil de plomb, les adeptes de la pétanque n'ont pas ménagé leur peine hier. Dès le matin, les Masters jeunes ont vu s'affronter 70 équipes du grand Sud-Est, un record (lire en page 3), tandis que huit des meilleures équipes drômoises se disputaient l'honneur de représenter Romans aujourd'hui aux Masters de pétanque. Si la dernière équipe de la Pétanque romanaise a dû s'incliner en finale face à Solérieux, devant plus de 500 spectateurs, Romans a montré qu'elle était aussi une ville de pétanque avec 22 équipes d'entrepreneurs et élus locaux, partenaires de l'événement, qui se sont affrontées en fin d'après-midi. Pour cette "gentleman", chaque triplette d'amateurs était renforcée par un des champions engagés dans les Masters. De quoi relever le niveau de certaines équipes, dont l'objectif était avant tout de passer un bon moment entre collègues pour finir cette chaude journée.





Parmi les entreprises engagées sur la gentleman figurait une triplette du Dauphiné Libéré, ici opposée à celle de Cox.



Les élus ont eux aussi joué le jeu avec plus ou moins de réussite lors de la gentleman: Marie-Hélène Thoraval, Damien Got et David Robert pour la Ville, Patrick Prelon et Nathalie Tchekemian pour l'Agglo.

le dauphiné LIBÉRÉ - 17 juillet 2015

pétanque15emasters (3eétape)À Romans (aujourd'hui)

L'équipe de France doit réagir

Le contraste est flagrant entre une formation malgache qui surfe sur la vague d'une confiance inébranlable et l'équipe de France qui se cherche, sans obtenir les résultats que son potentiel laisse espérer.



Dylan Rocher et la France en appel.LeDL/Archives/ Angélique SUREL

Depuis le début de ces Masters à Béziers les Tricolores sont à la peine. Dans l'Hérault, d'abord opposés à l'équipe locale, ils se sont imposés sans coup férir.Mais c'est par la suite que les choses se sont gâtées.Face à Robineau, ils n'ont pas vraiment existé et ont concédé une défaite nette et sans bavure (13-3). Même scénario à Soulac en inversant l'ordre des parties.D'abord un revers sévère contre Madagascar (6-13) puis un succès face à Soulac (13-4) en barrages. Au final, l'impression est mitigée et d'aucuns se posent des questions sur la distribution des rôles entre tireur et milieu pour Dylan Rocher et Damien Hureau. Avec Thierry Grandet comme troisième joueur qui sera toutefois remplacé à Romans par Romain Fournié.L'entrée en jeu de ce dernier donnera-t-elle un nouvel élan aux Tricolores? C'est à souhaiter car un nouvel échec les plongerait dans une situation compliquée à quatre étapes du Final Four.Il est urgent de ne plus lésiner en cours de route pour ne pas compromettre toute chance de qualification.

Parce que, dans le même temps, les concurrents tracent leur chemin. Sans se focaliser sur Madagascar qui caracole en tête avec le plein de points, il convient de noter la belle santé de Robineau tandis que Sarrio tient son rang avec application.

Des changementsdans les équipes

Derrière ce podium, on trouve un trio à égalité: les équipes de France et de Tunisie et la Wild Card.Seul Amourette semble pour l'instant écarté de la lutte à la qualification.Mais ses chances demeurent à condition de débloquer le compteur.

le dauphiné LIBÉRÉ - 17 juillet 2015

romans-sur-isèreLes Masters de pétanque font le plein

Les as déboulent!

Au deuxième jour des Masters de pétanque, Romans a battu le record de participants pour les plus jeunes (70 équipes),avant d'accueillir le soir, les rencontres gentlemen.Le champion du monde DylanRocher a joué le jeu sous un soleil cuisant,à l'instar de tous les participants.Aujourd'hui, dernier jour, et rendez-vous avec des champions français, malgacheset tunisiens. Spectacle garanti!Photo Le DL/Fabrice HÉBRARDP. 3



L'EST RÉPUBLICAIN - 17 juillet 2015

HUREAU DANS LA DRÔME
Pétanque. Au sein de l'équipe de France, le Lorrain Damien Hureau va prendre part aujourd'hui à la troisième manche des Masters à Romans-sur-Isère. Début des quarts à 9 h.

le dauphiné LIBÉRÉ - 18 juillet 2015

localeexpressMours-Saint-Eusèbe

Médailles à la CICA

Comme chaque année, avant les vacances, l'entreprise CICA, spécialisée dans le Négoce de produits dérivés du bois, dirigée par Evelyne, Eric et Jean-Michel Roibet, a organisé un amical concours de pétanque, réunissant employés et responsables. À l'issue, une sympathique réception était prévue pour la remise des médailles du travail. Cette année, huit employés étaient mis à l'honneur : Médaille d'argent : Michel Brena. Médaille de vermeil : Jean-Jacques Crozelon, Alain Marandat, Evelyne Roibet. Médaille d'or : Joseph Biscione, Claude Forot, Denis Palais et Chantal Perret. À noter que l'entreprise Cica était présente aux Masters de Pétanque, jusqu'à hier vendredi où elle présentait entre autres sa nouvelle application Internet pour le pôle technique.



Sympathique remise de médailles du travail à l'entreprise CICA.

L'EST RÉPUBLICAIN - 18 juillet 2015

HUREAU FINALISTE

Pétanque. Au côté des Varois Romain Fournié et Dylan Rocher, le Lorrain Damien Hureau s'est hissé en finale de la troisième étape des Masters, hier à Romans-sur-Isère. Au sein de l'équipe de France, le Messin s'est ainsi débarrassé de la formation Robineau en quarts (13-11), puis de l'ensemble Fazzino en demi-finale (13-8). Ce qui ne l'a pas empêché de chuter 6-13 en 12 mènes dans la dernière ligne droite, face aux Drouais Emmanuel Lucien, Philippe Quintais et Philippe Suchaud.

L'ECHO REPUBLICAIN - 19 juillet 2015

EXPRESS



LAURÉAT. Philippe Quintais.

PÉTANQUE/MASTERS Quintais vainqueur dans la Drôme. Le Hanchois Philippe Quintais et ses partenaires de Dreux Pétanque Philippe Suchaud et Emmanuel Lucien ont remporté la 3e étape des Masters, vendredi à Romans-sur-Isère (Drôme). Le trio a fait des étincelles avec des succès 13-4 contre l'équipe Amourette (Gambert-Savin-Bézandry) 13-0 face à la Tunisie (Lakili-Atallah-Lakhal) et 13-6 en finale contre la France (Rocher-Hureau-Fournié). Avec cette belle victoire, les Euréliens se sont replacés au 2e rang du général avant la 4e étape, jeudi, à Castelsarrasin (Tarn-et-Garonne).

Général (après 3 étapes) : 1. Madagascar 22 points ; 2. Quintais 17 points ; 3. Equipes Sarrio, Robineau et France 14 points ; 6. Tunisie 12 points ; 7. Amourette 0 point.

le dauphiné LIBÉRÉ - 18 juillet 2015

La pétanque a atteint son but !





« L'an prochain, on fera mieux »



« Romans va nous servir d'exemple de réussite auprès des autres villes »



le dauphiné LIBÉRÉ - 18 juillet 2015



PÉTANQUE | Ils seront 33 [...] des Pass'Sport à se battre aujourd'hui pour représenter la ville en finale

À l'assaut des Masters !

le dauphiné LIBÉRÉ - 18 juillet 2015



Votre actualité pétanque et jeu provençal

- 19 juillet 2015

Pétanque : Quintais bénéficiaire du chapitre drômois

La copie rendue par les Malgaches et Robineau a été médiocre. Du coup la Wild Card échange la 6ème place du classement général contre la seconde. Belle prouesse.



Romans-sur-Isère. _ Franchement quand Manu Lucien est dans ces dispositions à l'appoint la tâche de l'adversaire devient compliquée. Et quand, de surcroît, Suchaud fait des ravages au tir, ça devient rapidement mission impossible.
13/4 contre Gambert (équipe Amourette) en quarts-de-finale, 13/0 face à l'équipe de Tunisie en demi-finale, et 13/6 au débours de la France en finale, les Quintais Boys n'ont pas fait dans le détail. Arrivés 6èmes à Romans-sur-Isère, ils en sont repartis 2èmes du classement général. Une belle opération sur le plan sportif comme comptable.
Désarroi malgache

Les Malgaches n'avaient encore perdu aucune partie lors de ces Masters de Pétanque 2015. Ils ont lâché de peu une partie incroyable contre la Tunisie, après avoir été menés 6/12 et tapé deux buts pour ne pas perdre. Ils ont même marqué une mène de 6 points pour égaliser à 12/12, avant de poser un genou à terre. Robineau a fait illusion contre l'équipe de France, avec un avantage de 7/0, pour décliner ensuite, et abdiquer de peu (11/13).

Quant à Gambert-Savin-Bézandry (équipe Amourette) ils sont à nouveau rentrés de Romans-sur-Isère, comme à Béziers et à Soulac-sur-Mer précédemment, avec un double zéro pointé. Et ils sont toujours dans la logique d'une fanny générale, alors que cette équipe dispose manifestement d'un potentiel très intéressant…



L'Express - 19 juillet 2015

Pétanque – Madagascar sauve les meubles en barrages



Première défaite aux Masters de pétanque pour l'équipe malgache, qui a réussi à se reprendre heureusement en barrages. Tonitsihioarana Alhenj Zoel dit Toutoune, Lahatra Randriamanantany et Tiana « Tonnerre » Razanadrakoto sont tombés face aux Tunisiens, en quarts de finale de la troisième étape, hier à Romans-sur-Isère.

Les champions d'Afrique en titre, Sami Atallah, Tarek Lakili et Khaled Lakhal, se sont imposés à l'issue d'une partie des plus serrées sur le score de treize à douze. Madagascar avait réalisé un sans-faute jusqu'ici, avec six victoires en six rencontres lors des deux premières échéances de cette tournée 2015.

Cette année, le règlement de la compétition a subi une petite modification. Auparavant, les équipes éliminées en quarts de finale devaient participer à un concours de tir de précision. Désormais, elles jouent des barrages, avec deux points en jeu. Et pour sauver les meubles, Toutoune, Lahatra et Tiana ont battu lors de ces barrages les membres de l'équipe Amourette (13-11), à savoir Angy Savin, Alban Gamber et le Malgache Thierry Bezandry, dit Masaka.

Comme en témoigne le score final, ce fut une nouvelle fois très disputé.

Madagascar avait fait le choix de miser encore et toujours sur Toutoune, Lahatra et Tiana, pour cette troisième étape. Ces trois ayant réalisé un parcours parfait lors des deux premiers rendez-vous de cette année et ayant fait preuve de beaucoup de sérénité. Mais à l'issue de cette étape de Romans-sur-Isère, l'on se demande s'il ne serait pas temps de lancer Alain Mandimby dit Coklet. Pour innover et pour apporter un nouveau souffle afin de relancer la machine.

À l'heure actuelle, Madagascar compte vingt-deux points à son compteur et mène toujours la danse au classement général. La quatrième étape de cette tournée 2015 aura lieu à Castelsarrasin, jeudi prochain.

La Marseillaise - 20 juillet 2015



Philippe Quintais a remporté à Romans la 3e étape des Masters.

CREDIT PHOTO ARCHIVES LA MARSEILLAISE

Pétanque - Masters. L'équipe malgache, tenante du titre, fait la course en tête.

Le suspense est total

Tandis que tous les regards étaient tournés vers le Mondial qui a vu le sacre de la triplette Messonnier-Lellouche-Salvini, les Masters de pétanque se poursuivent au fil des étapes disséminées à travers l'Hexagone. Après Béziers et Soulac-sur-Mer, Romans-sur-Isère accueillait la troisième des sept manches du circuit.

Et lors de cette édition 2015, la triplette malgache emmenée par Zoel Alhenj, Lahatra Randriamanantany et Tiana Laurens Razanadrakoto défendra son titre face à un plateau de choix. En effet, parmi les sept formations qualifiées figurent des grands noms bien connus du public à l'image de l'équipe de France composée de Fournié, Hureau et Rocher.

Finale à Istres le 18 septembre

Autre équipe nationale présente, celle de Tunisie devrait se mêler au débat. Autres prétendants déclarés, la triplette de Stéphane Robineau associé à Kévin Malbec et Kévin Philipson, ainsi que celle de Chistophe Sarrio, Denis Olmos et Christian Fazzino, détenteur du plus grand nombre de victoires dans la compétition. L'équipe "wild card" d'Emmanuel Lucien, Philippe Quintais et Philippe Suchaud, ne semble pas décider à faire de la figuration.

Si les joueurs de l'Océan Indien se sont imposés lors des deux premières levées disputées, comptant 20 points au classement général, l'étape de Romans qui s'est terminée vendredi a vu la victoire de l'équipe Quintais. Les Malgaches, eux, ont été défaits dès les quarts (13-12) face à des Tunisiens balayés au tour suivant par Quintais et les siens. En finale de l'étape, Lucien, Quintais et Suchaud se sont imposés tout aussi facilement face à l'équipe de France (13-6).

L'étape finale des Masters est prévue à Istres, le 18 septembre. **C.T**

RÉSULTATS DE L'ÉTAPE DE ROMANS

Quarts de finale

Wild Card b. Gambert-Savin-Bézandry (équipe Amourette) 13-4

Tunisie b. Madagascar (Alhenj-Randriamanantany-Razanadrakoto) 13-12

France b. Robineau-Malbec-Philipson 13-11

Sarrio b. Romans-sur-Isère (Hubert-Barbier-Galligani) 13-3

1/2 finales : Wild Card b. Tunisie (Lakili-Atallah-Lakhal) 13-0; France b. Sarrio-Fazzino-Olmos 13-8

Finale : Philippe Quintais - Philippe Suchaud - Emmanuel Lucien b. France (Dylan Rocher - Damien Hureau - Romain Fournié) 13-6.

CLASSEMENT DES MASTERS (APRÈS 3 MANCHES)

1. Madagascar 22 points; 2. Wild Card 17 pts; 3. Sarrio / Robineau / France 14 pts; 6. Tunisie 12 pts; 7. Amourette 0 pt.

le dauphiné LIBERE - 17 juillet 2015

agenda

Masters de pétanque

Retransmission de l'étape romanaise, 15h05, sur France 3 Rhône-Alpes, Alpes, Provence-Alpes et Côte-d'Azur.

Soirée musique, avec esprit guinguette, de 19 à 22heures, place du Chapitre, animée par le "Trio Kinkin", de la Cie des "Barbarins Fourchus". Répertoire de chansons françaises de caractère, esprit guinguette en goguette. Renseignements au 0475724770.

Soirée en musique, avec Michel et son orgue de Barbarie, 18h, dans le parc de la maison de quartier Coluche. Renseignements au 0475720467.

Soirée dansante, 18h, au Jardin. Renseignements au 0475712128 ou maisoncitoyenne@mcng.fr

Retransmission de l'étape romanaise, 15h15, sur BeIN Sport 3.

France 3 Régions - 21 juillet 2015

Pétanque: la finale de Romans-sur-Isère (15h05) puis la finale de l'Europétanque à Nice (22h50) sur notre site ce mardi

Journée pétanque sur votre site www.france3cotedazur.fr ce mardi avec deux diffusions. A partir de 15h05, la finale de Romans-sur-Isère comptant pour les Masters de pétanque puis à partir de 22h50 la finale de l'Europétanque qui s'est déroulée à Nice hier soir.



© MAXPPP Vainqueurs de l'édition 2014 de l'Europétanque, Quintais, Suchaud et Lucien ont gardé leur titre hier soir, au terme d'une finale passionnante face à Lacroix, Rocher et Rocher. A revoir ce mardi à 22h50 sur www.france3cotedazur.fr

Après le Mondial La Marseillaise, la pétanque continue sur France 3 ! Chaque été, les Masters de Pétanque réunissent l'élite mondiale de la discipline. Cette année, Madagascar défendra son titre face à la Tunisie et aux meilleurs joueurs français. Un plateau exceptionnel qui sillonne depuis le 19 juin les routes de France. Sept villes étapes accueillent les Masters - Béziers, Soulac-sur-Mer, Romans-sur-Isère, Castelsarrasin, Wissembourg, Oloron Sainte-Marie et Autun - avant le "Final Four" à Istres le 18 septembre.

Mardi à partir de 15h05: la finale de Romans-sur-Isère Mardi 21 juillet à partir de 15h05, retrouvez sur France 3 Côte d'Azur et sur www.france3cotedazur.fr les meilleurs moments de la finale de Romans-sur-Isère. Une émission de 60' présentée par Daniel Lauclair.



Régions - 21 juillet 2015

Romans-sur-Isère : Suivez les Masters de pétanque sur France 3 Rhône-Alpes (15H)

FRANCE 3 RHÔNE-ALPES La pétanque a aussi son tour de France.Suivez cet après-midi sur France 3 Rhône Alpes (15h08) la troisième manche des Masters de pétanque qui se sont déroulés samedi à Romans sur Isère.



© France 3

Le Masters de Pétanque rassemble les meilleurs joueurs mondiaux de la discipline dans un tournoi de haut niveau. Ils ont fait étape cette année à Romans sur Isère.C'était samedi dernier.Un véritable événement pour lequel 5000 personnes étaient attendues sur la place Jean-Jaurès. Une vieille tradition puisque cette ville a déjà accueilli en son temps un concours fédéral de boule réunissant 1300 joueurs. C'était en 1913.
France 3 Rhône Alpes vous propose aujourd'hui à 15h00 une émission d'une heure retraçant les meilleurs moments de ces Masters de pétanque. Emission commentée par Daniel Lauclair.

maville.com - 21 juillet 2015

Pétanque: la finale de Romans-sur-Isère (15h05) puis la finale de l'Europétanque à Nice (22h50) sur notre site ce mardi ...



Journée pétanque sur votre site www.france3cotedazur.fr ce mardi avec deux diffusions. A partir de 15h05, la finale de Romans-sur-Isère comptant pour les Masters de pétanque puis à partir de 22h50 la finale de l'Europétanque qui s'est déroulée à Nice hier soir.
Source : france3-regions.francetvinfo.fr

HEBDO DE L'ARDECHE - 23 juillet 2015

drôme-ardeche sports

Le coup de zoom de Jean Moncharmont

PÉTANQUE

Masters à Romans

Pour une « premiere », la ville de Romans, le club de Petanque preside par Philippe Polleux et toutes les personnes impliquees dans l'organisation reussissaient un coup de maître Durant trois jours, la place Jean Jaures a vibre aux exploits des meilleurs joueurs du monde devant des tribunes archi-combles Il faut dire que le concept developpe par la societe Quaterback de Marseille est rode jusque dans les moindres details et qu'il a le grand merite d'associer au tournoi des stars mondiales, des jeunes a la recherche de la qualification pour la finale du Master Jeunes qui aura lieu dans le cadre somptueux du theâtre romain d'Autun en Saône-et-Loire Sur le plan sportif, cette etape de Romans marquait le premier revers de l'equipe de Madagascar jusque-la invaincue, et la montee en puissance de la triplette du multichampion du monde, Philippe Quintais Associe a Philippe Suchaud et a Emmanuel Lucien, Quintais repoussait 13-8 la Tunisie en demi-finale, puis gagnait la finale aux depens de l'equipe de France Dylan Rocher, Damien Hureau et Romain Fournie sur le score de 13-6 Chez les jeunes, la finale entre Nice et Marseille donnait lieu a une explication tres serree, et c'est sur la derniere mene que Nice l'emportait 13-11

Centre France LE JOURNAL DU CENTRE - 23 juillet 2015

PÉTANQUE / NIVERNAIS ■ Vainqueur de la troisième étape des Masters puis de l'Europétanque en quatre jours

La folle semaine d'Emmanuel Lucien



EUROPÉTANQUE. Un doublé inespéré à Nice pour Emmanuel Lucien.

Après avoir réalisé le doublé au National de Saint-Bonnet-le-Château, le Nivernais Emmanuel Lucien a réussi une semaine de folie, en commençant, vendredi, par la troisième étape des Masters à Romans-sur-Isère.

Dans une compétition où il était à la traîne, cette étape devenait primordiale pour le trio Suchaud-Quintais-Lucien en vue de la qualification pour le final four. À la sixième place avant cette étape, l'équipe Lucien entamait sa journée par une victoire en quart de finale face à l'équipe Lamourette (13-4). En demi, l'équipe de Tunisie ne résistait pas à l'appoint dévastateur de "Manu" et à la puissance de feu d'un Philippe Suchaud retrouvé (13-0). La finale face à Dylan Rocher, Damien Hureau et Romain Fournié s'annonçait explosive, mais le niveau de jeu proposé par Philippe Quintais, Philippe Suchaud et Emmanuel Lucien allait mettre sous l'éteignoir leurs adversaires (13-6). Une victoire qui permet au Nivernais de se replacer à la deuxième place du classement général derrière Madagascar, un rang à confirmer aujourd'hui, lors de l'étape de Castelsarrasin. Au classement du Masters, l'autre Nivernais en lice, Stéphane Robineau, éliminé en quart à Romans, pointe à la troisième place.

Finale de rêve à Nice

Dès le lendemain, démarrait l'Europétanque de Nice, jusqu'à dimanche, où 532 triplettes étaient engagées. Tenants du titre, Lucien, Suchaud et Quintais arrivaient jusqu'aux quarts de finale, qui avaient la particularité de se dérouler par poule. Le trio battait l'équipe Loy puis l'équipe Rocher avec une dernière mène somptueuse de six frappes dont cinq carreaux !

Les demis donnaient lieu à de véritable bras de fer, la triplette Lucien-Suchaud-Quintais venait à bout de Sévilla-Cortès-Montoro (13-6) tout comme Rocher face à Philipson (13-1). La finale était magnifique. Les carreaux défilaient, Quintais s'envoyait trois fois au bouchon, Lucien était en mode métronome et Suchaud répondait coup pour coup à Dylan Rocher. Quintais, Suchaud et Lucien étaient finalement sacrés (13-11) et réalisaient l'improbable passe de deux. ■

Votre actualité pétanque et jeu provençal

ulistenaute.com

- 23 juillet 2015

Pétanque : Masters de Pétanque sur BeIN

Diffusions TV et WebTV



Début : Vendredi 24 juillet 2015, 10:00
Fin : Vendredi 24 juillet 2015, 11:30

Rendez-vous sur les antennes de beIN SPORTS pour la 3ème étape des Masters de Pétanque :
Dimanche 19 juillet à 10h00
sur beIN SPORTS 1 : la finale
Mercredi 22 juillet à 15h15
sur beIN SPORTS 3 : les deux 1/2 finales et la finale
Jeudi 23 juillet à 10h30
sur beIN SPORTS 3 : les deux 1/2 finales et la finale
Vendredi 24 juillet à 10h00
sur beIN SPORTS 3 : la première 1/2 finale
Samedi 25 juillet à 10h00
sur beIN SPORTS 3 : la deuxième 1/2 finale
La finale de l'étape de Romans-sur-Isère des Masters de Pétanque sera retransmise sur FRANCE 3 RHONE-ALPES, FRANCE 3 ALPES, FRANCE 3 PROVENCE-ALPES et FRANCE 3 COTE D'AZUR.
Diffusion le mardi 21 juillet à 15h05.

le dauphiné LIBERE

- 26 juillet 2015

Le Royans aux Masters de pétanque

Lors des récents Masters de pétanque qui se sont tenus à Romans, le Royans était représenté.



Le stand du président du SCR, Philippe Mussel était présent aux Masters de pétanque place Jean-Jaurès.

Deux stands figuraient dans l'enceinte, celui du président du Sporting Club Royannais, Philippe Mussel et celui d'un ex-joueur du SCR, Ludo David.

Durant les deux jours, de nombreux joueurs et dirigeants du SCR ont défilé sur les deux stands.

Drôme-Hebdo.fr - 27 juillet 2015

Les meilleurs joueurs de pétanque durant trois jours



Une partie des champions réunis à la finale.





Trois jours exceptionnels dédiés à la pétanque et ses meilleurs joueurs venus de tous les continents. Trois jours de fête sportive dans la cité de Jacquemart, de fête populaire, avant le passage éclair des coureurs du Tour de France, lundi dernier (lire en page précédente). La ville de Romans a mis les bouchées doubles. Du 15 au 17 juillet, les masters de pétanque, qui ont fait escale cette année à Romans, ont constitué un événement majeur sous un ciel très favorable, avec le concours de la municipalité romanaise.

Plusieurs milliers de personnes ont pu assister aux différentes parties organisées en trois temps. Maryan Barthélémy, responsable de la manifestation pour la société Quaterback était satisfait de Romans ville étape : *« Les conditions d'accueil et l'organisation ont été excellentes »* .

Le premier jour, 250 équipes se sont succédé pour affronter les champions ; 22 équipes d'entrepreneurs et d'élus locaux ; les Masters Jeunes sous le parrainage du champion Dylan Rocher ont rassemblé pas moins de 70 équipes sur les terrains aménagés place Jean Jaurès.

Un coup de chapeau également à Philippe Polleux et toute son équipe de la Pétanque Romanaise qui a assuré la bonne tenue de la manifestation placée sous une chaleur extrême.

Les finales se sont disputées le vendredi sous le regard du maire, Marie-Hélène Thoraval et de nombreux élus locaux venus soutenir les participants.

L'IMPARTIAL DE LA DROME - 28 juillet 2015

Romans - Bourg-de-Péage

BRAVO !



Succès populaire dans nos deux villes avec le Tour de France cycliste (ci-dessus à Bourg-de-Péage) et les Masters de pétanque (ci-dessous à Romans). Félicitations et merci aux deux municipalités qui ont su faire venir deux événements attractifs et médiatiques.



L'IMPARTIAL DE LA DROME - 28 juillet 2015

Romans - Bourg-de-Péage / Pétanque - Cyclisme

Bravo et merci !

Les Romanais, les Péageois et les habitants de la région, ainsi que des touristes, ont passé de bons moments sportifs et populaires entre le 17 et le 20 juillet, avec les Masters et le Tour, grâce aux deux municipalités de part et d'autre de l'Isère.



Le vendredi, la place Jean-Jaurès offrait un visage inhabituel à Romans, avec les tentes des Masters.



Le lundi, le boulevard Alpes Provence était neutralisé par le Tour à Bourg-de-Péage.

Les deux gros événements qui ont mis entre parenthèse le dernier week-end ont attiré une foule de spectateurs en l'espace de quelques jours. Le vendredi 17 juillet à Romans et le lundi 20 juillet à Bourg-de-Péage, des milliers de personnes ont envahi les rues des deux cités voisines, seulement séparées par l'Isère. Celle-ci a été franchie très souvent, et beaucoup plus que d'habitude, par un public venu assister à une étape des Masters de pétanque ou au début d'une étape du Tour de France.

Succès populaire indéniable pour deux des loisirs les plus pratiqués du pays. Qui n'a jamais joué à la pétanque ? Qui n'a jamais fait du vélo ? Avec, cette fois, bien sûr, la dimension sportive en plus et une forte couverture médiatique.

L'escale romanaise des Masters de pétanque a fait le plein sur la place Jean-Jaurès. On annonce 4000 participants pour les épreuves finales du vendredi mais le score serait porté à 9000 sur trois jours, en comptant les deux journées précédentes consacrées notamment à l'Obut Day et aux Masters jeunes.

Facture minime

A Bourg-de-Péage, pour le départ de la16e étape du Tour de France, on a parlé de 5000 personnes sur le Boulevard Alpes Provence. Sous le soleil de midi, les amoureux de la «petite reine» ont augmenté la population péageoise de 50% ! Un pourcentage bien plus élevé que dans les côtes les plus raides de la Grande Boucle…

Dans les deux cités, l'engouement et l'investissement humain ont été très importants tandis que la facture à payer reste minime. A Romans, sur un budget de 190 000 euros, le montant que devra débourser la commune ne dépassera pas les 20 000 euros, grâce aux partenariats privés. A Bourg-de-Péage, on aura dépensé au final environ 10 000 euros pour la communication, sachant que les 65 000 euros demandés par l'organisateur (ASO) sont pris en charge par la Grande Agglo. Certes, cela demeure de l'argent public mais le coût de l'opération paraît très raisonnable au regard des retombées énormes que l'on peut escompter, notamment sur le plan touristique.

Bref, en ce mois de juillet qui file doucement vers la torpeur de l'août, l'heure était à la joie festive et sportive. Les municipalités romanaise et péageoise ont rivalisé d'inventivité pour apporter un moment de bonheur partagé à leurs concitoyens. Les hasards du calendrier ont rendu proches ces deux événements phares de l'été. La fraternité romano-péageoise ne s'en est que mieux portée, au-delà des clivages politiques. Ce qui nous a rappelé que les plus belles réussites sportives ont souvent uni, et non opposé, les deux villes de la basse vallée de l'Isère.

On peut donc tirer notre chapeau aux artisans de ces succès estivaux, y compris les nombreux bénévoles qui ont œuvré en coulisses. En espérant que Romans et Bourg-de-Péage seront à nouveau, prochainement, sous les projecteurs des plus grands rendez-vous du sport.

Jean-Marc COLLAVET

L'IMPARTIAL DE LA DROME - 28 juillet 2015

Philippe Drésin en avait rêvé, Marie-Hélène Thoraval l'a fait !



Poursuivant la réflexion engagée sous son prédécesseur, l'ancien maire de Romans Philippe Drésin avait finalisé le projet de réaménagement de la place Jean-Jaurès dans le but de la vider de la marée de voitures qui stationnent et en faire un espace de rencontre, de loisir et de détente.
C'est ce que la maire actuelle Marie-Hélène Thoraval a fait en y installant les Masters de pétanque, même si cela n'a duré que trois jours...
Si Philippe Drésin l'apprend, il risque d'avoir les boules !

L'IMPARTIAL DE LA DROME - 28 juillet 2015

Masters de Pétanque
Des sportifs accomplis



De gauche à droite, Jérémy Guilhot, Hervé Zug et Fabien Sarnelli.

Ils ont été éliminés en demi-finale du tournoi régional des Masters de Pétanque. Jérémy Guilhot et Hervé Zug excellents dans le domaine de la pétanque, ont d'autres cordes à leur arc.

Le premier continue à faire les beaux jours de l'USRP au poste de demi d'ouverture. Hervé Zug a été un excellent footballeur à la «Persé» en division d'honneur. Quant au 3e homme, Fabien Sarnelli, il a été quart-finaliste à la «Marseillaise».

DR

L'IMPARTIAL DE LA DROME - 28 juillet 2015

Masters de pétanque / USRP

Le club romanais était présent



L'USRP participe à de nombreux évènements.

Le stand de l'USRP a de nouveau connu un vif succès aux Masters de pétanque. Plusieurs équipes de bénévoles se sont mobilisées pour la tenue du stand.

DR

L'IMPARTIAL DE LA DROME - 28 juillet 2015

Une formidable animation en centre-ville

Durant trois jours, l'organisation des Masters de Pétanque sur la place Jean-Jaurès aura constitué une animation de choix pour les Romanais. ***Avec plus de 9000 entrées comptabilisées****, le contrat est rempli, pour le plus grand plaisir des amateurs de boules.*

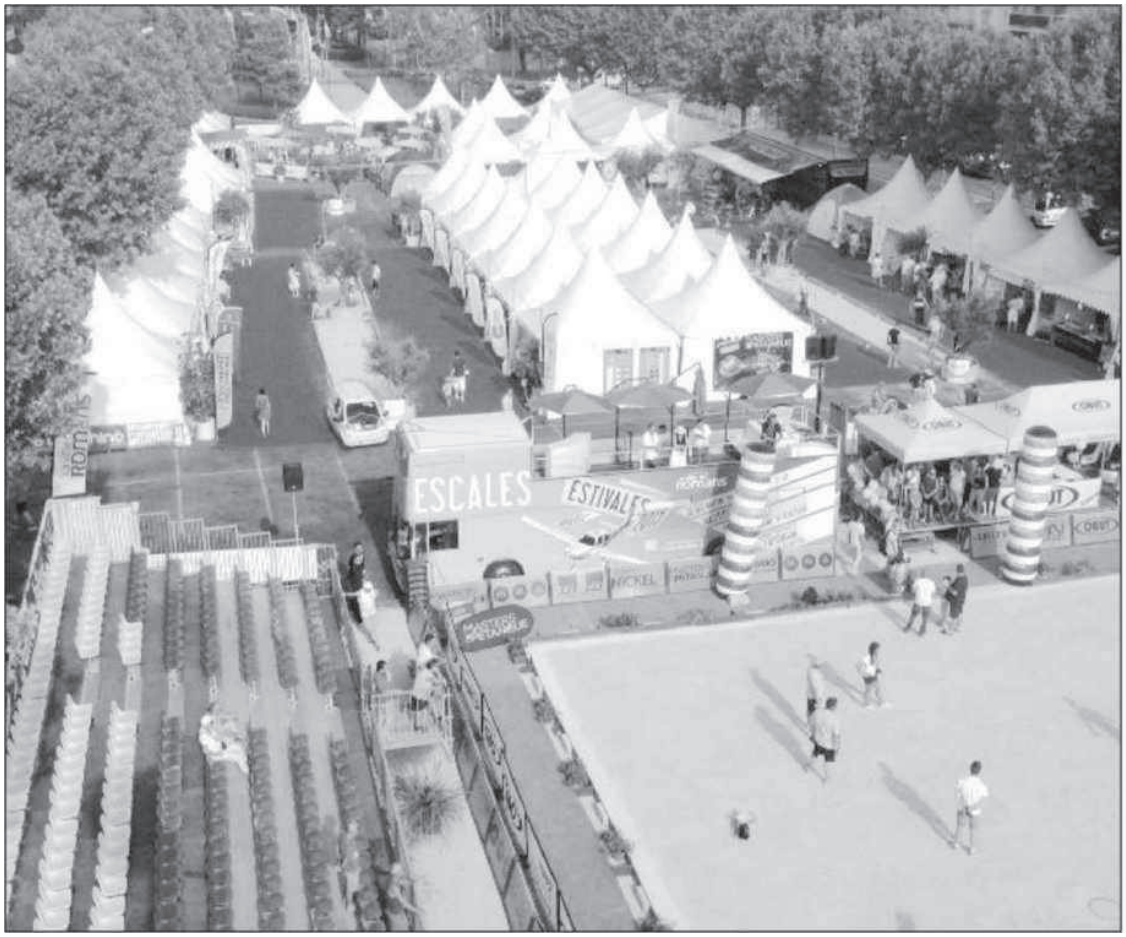

Une place Jean-Jaurès transformée en village avec... des jeux de pétanque.

15, 16, 17 juillet

Plus de 9000 visiteurs durant les trois jours de compétition, dont 4000 le vendredi à l'occasion de l'épreuve des champions, 70 équipes engagées lors du Master jeunes (record absolu de cette compétition qui est organisée en huit étapes depuis maintenant 12 ans !) et un plateau de joueurs exceptionnel totalisant pas moins de 64 titres de champions du Monde, l'étape romanaise des Masters de pétanque restera longtemps gravée dans l'histoire de la cité de Jacquemart.

Certes, la place Jean-Jaurès avait bien accueilli les fameux grand-prix boulistes de la Ville de Romans au début du siècle dernier mais l'arrivée de la pétanque avec ce nouveau format de compétition, cette manifestation aura proposé une superbe animation pour le centre-ville. Et quand on peut compter sur le dynamisme de Philippe Polleux, président de la Pétanque Romanaise et de Patrice Cheval, qui s'est beaucoup investi dans cette organisation avec la mise en place du village partenaires. Tous les atouts étaient dans les mains des organisateurs pour que la fête soit totale.

Un grand bravo à la municipalité et à l'équipe de la Pétanque Romanaise pour cette heureuse initiative.

Laurent THIOT



Denis Bertrand, chef sommelier de la Maison Pic en visite sur le village partenaires.

L'IMPARTIAL DE LA DROME - 30 juillet 2015

Romans - Masters de pétanque

Vivement 2016

*Pour un coup d'essai ce fut un coup de maître ! **9 000 spectateurs***

accueillis, des rencontres de haut niveau...

Une organisation sans failles... Romans postule d'ores et déjà à une 2è édition en 2016...

Nous avons pu faire un bilan avec le maire de Romans Marie-Hélène Thoraval et Philippe Polleux



Damien Got adjoint aux sports et Marie-Hélène Thoraval, maire de Romans.

«Nous repartons en 2016»

Pour Marie-Hélène Thoraval et Damien Got, cette réussite rejaillit sur la ville : «*C'est un beau succès populaire. Notre objectif était de 5 000 spectateurs, nous avons enregistré 9 000 spectateurs. Nous associons la Pétanque Romanaise à cette réussite. De nombreux bénévoles du club se sont investis et nous saluons le travail colossal de Patrice Cheval et Philippe Polleux. Nous tenons aussi à souligner, l'investissement sans failles des services municipaux.*

De nombreux Romanais nous ont fait part de leur fierté. Ils demandent et souhaitent une nouvelle édition des masters en 2016. C'est clair, nous sommes partant. L'aspect médiatique, populaire a permis à Romans d'être sous les feux des projecteurs. Notre volonté d'organiser les Masters dans le centre ville a été récompensée. Je reviens sur l'aspect populaire. Les gens sont venus en famille. Le grand sud-est était représenté. La pétanque est apparue comme un sport de haut niveau et non seulement comme un divertissement. Sur les trois jours, la convivialité, le plaisir d'être réunis ont été les fils conducteurs. Les champions ont été attentifs, disponibles et à l'écoute du public. La société Quaterback a été impressionnée par l'organisation et le village des partenaires économiques. C'était la seule ville étape a réaliser un tel village.»

Et Marie-Hélène Thoraval de terminer : «*Je le répète, les Masters seront reconduits en 2016. Sur le plan*

L'IMPARTIAL DE LA DROME - 30 juillet 2015

Masters de Pétanque / Tombola

MMA-GBG était présente aux Masters



Ubn stand aux Masters de pétanque.



Le tirage effectué par Philippe Borel.

Les assurances MMA-GBG ont de nombreux partenariats dans le monde sportif Romanais-Péageois, l'USRP, Drôme-Handball-Bourg-de-Péage...La présence de l'entité s'imposait aux Masters de pétanque. Un stand proposait des jeux de grattage , et de nombreux lots à emporter. Une tombola était aussi proposée aux nombreux visiteurs. Sur le plan national, MMA est le partenaire de la Fédération Française de Pétanque.

Le tirage a eu lieu dans les locaux de l'assureur, lundi soir. Les heureux gagnants sont, Fabrice Guezhi, Claude Brun, et Fortune Papa.

MMA-GBG - 24, boulevard Gigier - Romans - www.gbg-assurance.fr

(Information commerciale)

L'IMPARTIAL DE LA DROME - 30 juillet 2015

Le Royans aux Masters de pétanque de Romans



Philippe Mussel, entouré de nombreux Royannais.

Lors des récents Masters de pétanque qui se sont tenus à Romans, le Royans était représenté. Deux stands figuraient dans l'enceinte, celui du président du Sporting Club Royannais, Philippe Mussel et celui d'un ex joueur du SCR, Ludo David. Durant les deux jours, de nombreux joueurs et dirigeants du SCR ont défilé sur les deux stands



Un ex-joueur du SCR, Ludo David (A droite).

L'IMPARTIAL DE LA DROME - 5 septembre 2015

Animations/Tourisme

Les bons chiffres de l'été

Cette année les animations sportives et culturelles ont été riches...Elles ont placé Romans sous les feux de l'actualité



L'exposition des œuvres géantes de Serge Roca très prisée.

Lundi en présence de David Robert, conseiller municipal délégué aux animations festives et populaires, le maire Marie-Hélène Thoraval a communiqué le bilan des festivités et animations de l'été.

Le fil conducteur de la municipalité, rendre notre ville attractive. Les différentes animations estivales devaient rentrer dans ce concept. Il semble que les retombées économiques et médiatiques aient été indéniables, démontrant effectivement l'attractivité de Romans pour certaines initiatives.

«Romans la sportive»

En premier lieu, l'actualité sportive a été riche. Romans mérite bien son surnom de «Romans la sportive». Les «masters de pétanque» ont été une réussite populaire. **Plus de 9 000 spectateurs ont suivi la manifestation.** Une organisation sans faille, une exposition médiatique nationale, voire internationale. La manifestation sera reconduite en 2016. Un palier supplémentaire devrait être franchi. Le meeting national organisé par **l'EARP a connu lui aussi un succès populaire, 3 000 spectateurs ont suivi les athlètes.** Le Tour de France a traversé notre ville. Un été chaud avec le show pour le sport dans notre ville.

Les nouveautés

Les nouveautés ont amené un souffle nouveau aux animations. L'exposition du sculpteur **Serge Roca a été très prisée**. Elle devrait être à l'affiche pour 2016 sous une autre forme. Le repas républicain, le 13 juillet, très convivial.

Cette initiative mérite d'être prolongée. Quant au festival Kermezzo, il a été une réussite en terme de qualité. Le public est resté réservé. **Pour l'avenir, il sera intégré à la programmation de «Romans Scène».**

Les incontournables, «Fête de la musique», «Je dis musik», le feu d'artifice... ont agrémenté les soirées de l'été....

L'envol du tourisme

Les chiffres de l'office du tourisme sont incontournables, la fréquentation est en hausse. **En juin, + 87%, en juillet, + 59%, en août + 59%.**

Pour les demandes, une forte augmentation de la billetterie de mai à juillet est à noter. Mais aussi pour des demandes d'information relatives aux animations.... Pour ce qui est de la clientèle française, en été, elle venait essentiellement du nord-est, du nord-ouest et de l'Ile-de-France.

Marie-Hélène Thoraval a tenu à effectuer une mise au point sur l'arrêt de l'expérimentation du «petit train touristique». C'était une initiative privée. Elle n'a rien coûté à la ville. La collaboration entre le responsable et la ville a été exemplaire».

DR

L'IMPARTIAL DE LA DROME - 5 septembre 2015

Tribune libre

Animation, attractivité : des résultats probants !

La Ville de Romans a vécu un été animé comme rarement depuis une dizaine d'années. Dès leur première édition, les Masters de Pétanque ont été un véritable succès populaire avec plus de 9000 spectateurs sur les trois jours de compétition, soit le double de ce qui était attendu par les organisateurs. L'ambiance sur le village, typiquement romanaise, a rappelé aux plus anciens la Foire de Romans sur la Place Jean-Jaurès. D'autres ont eu le sentiment que le stade Guillermoz s'était **délocalisé** en centre-ville !

Un peu plus tôt dans l'été, le festival Kermezo(o) et le Festival de Folklore ont mis en valeur un lieu unique, les Jardins du Musée International de la chaussure, qui nous conduisent à engager une réflexion profonde sur l'ouverture de cet espace à de nouvelles activités, avec pour objectifs : la mise en valeur de la collection de ce Musée de France et de la diversification des publics qui pénètrent dans ce lieu emblématique du patrimoine romanais.

Quand l'organisateur des Masters de Pétanque félicite la Ville en indiquant « nous prendrons exemple sur Romans », et que Gilbert Rozon, Président de Juste pour Rire et animateur de l'émission « Un incroyable talent » dit « nous allons accompagner le développement de la ville ! », Romans ne peut qu'accéder à leur demande d'une nouvelle édition de ces deux avènements. D'autant plus que ce sont près de 120 000 spectateurs qui ont été accueillis lors des « Escales estivales » mises en place par la Ville de Romans !

De son côté, Gar'Is, ce vaste plan de réaménagement urbain entre la Gare et l'Isère commence d'ores et déjà à prendre forme avec la vente annoncée du tènement Jourdan au groupe Domytis, leader du marché des résidences seniors (concurrent des Senioriales) et le lancement des travaux sur le tènement Dolet (sur la gauche à l'entrée du pont neuf). Ces deux interventions vont permettre de redonner l'image d'une ville dynamique dès l'entrée de la ville où plus de 20 000 personnes passent chaque jour, et ne coûteront rien aux Romanais ! A cela s'ajoute la création d'un espace de co-working et l'accueil d'entreprises dans le domaine du numérique et de la communication, préfiguration de la Cité des Talents dans la Chapelle de l'Ancien Hôpital.

L'ensemble de ces opportunités de dynamisation du centre-ville est le fruit d'une stratégie d'attractivité qui est aujourd'hui plus que jamais en marche. Depuis « Invest in Romans », la Ville multiplie les contacts avec des partenaires permettant de financer le projet Gar'Is, avec l'appui des investisseurs privés qui représenteront plus d'un tiers de l'investissement global sur la Ville de Romans. Dès l'automne, la programmation des travaux sur les différents espaces publics sera proposée et une concertation auprès des habitants Romanais sera organisée avec l'appui d'une agence nationale incontournable.

Romans Nouvel Elan

- 7 septembre 2015

Le Tour de France passera t-il par Romans en 2017 ?



Maxppp

La maire de Romans-sur-Isère dans la Drôme fait plus qu'y réfléchir. Marie-Hélène Thoraval a déjà établi des contacts avec Christian Prudhomme, le patron du Tour. Elle vise 2017 car elle pense que le cycliste romanais Pierre Latour pourrait ainsi en profiter.

Le Tour de France passera t-il par Romans-sur-Isère en 2017 ? Le maire Marie-Hélène Thoraval fait plus qu'y réfléchir. Elle le disait ce lundi à l'occasion d'une conférence de presse sur le bilan touristique de sa commune. L'élue a déjà établi des contacts avec Christian Prudhomme, le patron du Tour. Elle a profité pour cela de la venue de la grande Boucle en juillet dernier et voir le beau succès de la grande boucle à Valence et chez sa voisine Bourg-de-Péage.

**Le vélo, moteur du tourisme

-

Marie-Hélène Thoraval** entend profiter de cette image du vélo comme moteur du tourisme et de l'économie, l'été, dans sa ville :

Le Tour de France passera t-il par Romans en 2017 ?

Elle souhaite aussi s'appuyer sur l'image de Pierre Latour, le jeune cycliste Romanais de 21 ans qui vient de signer à nouveau chez AG2R. Et l'élue croit en ses chances pour qu'il soit dans la liste des participants du Tour 2017, et puisse passer la ligne d'arrivée à Romans-sur-Isère.

le dauphiné LIBERE - 14 septembre 2015

cité de la musiqueLancement de la saison sportive 2015-2015

Tous les champions en piste

Vendredi soir, l'auditorium de la Cité de la musique accueillait le lancement de la saison sportive 2015-2016, mais ce fut aussi l'occasion de faire un bilan sur la saison écoulée et de présenter le nouveau service des sports avec Henri Chambris, directeur nommé il y a 4 mois.

Le maire Marie-Hélène Thoraval a félicité les champions romanais pour leurs résultats au cours de la saison passée, en rappelant le rôle et les vertus du sport avec les notions d'effort, de courage, de volonté, le tout dans le respect de l'autre et des règles. Elle a aussi insisté sur le fait qu'il y a 107 associations sportives à Romans dans une multitude de disciplines.



Marie-Hélène Thoraval entourée de tous les champions romanais.Marie Hélène Thoraval entourée de tous les champions romanais

Mais Marie-Hélène Thoraval a aussi abordé les perspectives pour 2016 concernant les dotations de la ville aux associations sportives, ceci dans un contexte de diminutions sensibles des subventions de l'État et la bonne surprise fut le maintien au niveau des sommes versées en 2015.

DROME HEBDO - 22 septembre 2015

ROMANS-SUR-ISÈRE

Saison estivale : bilan positif

La municipalité de Marie-Hélène Thoraval a impulsé une dynamique neuve en matière d'événementiel et d'animations diverses Durant l'été 2015, Romans a été sous les feux de l'actualité grâce notamment à des manifestations artistiques et populaires d'une grande importance

Il y a eu les masters de pétanque avec ses 9000 spectateurs, 61 champions, 39 maillots de champions du monde organisés sur trois journées au centre-ville Le festival Kermezzo (o) avec son humour musical envoyé par le producteur Gilbert Rozon aura accueilli des milliers de spectateurs dans divers endroits de la ville qui ont applaudi parfois des têtes d'affiche de renom comme Shirley et Dino ou Anne Roumanoff La tenue d'une seconde édition est d'ores et déjà annoncée par les édiles



Marie-Hélène Thoraval, David Robert et Armand Demesu.

Par ailleurs, la fête nationale a été marquée cette année par la tenue d'un premier repas républicain dans les jardins du Musée Un succès relatif qui néanmoins était agrémenté par diverses animations musicales et le feu d'artifice bleu-blanc-rouge Invité d'honneur du mois de juin jusqu'à septembre le sculpteur sur ferraille, Vincent Roca dont quelques œuvres sont exposées devant la salle des Cordeliers La fête de la Musique et les « Je dis musik » auront réussi leur pari attirer un large public en haut et en bas de la cité de Jacquemart grâce à une programmation musicale soignée et le beau temps présent à chaque soirée

Le tour d'horizon ne serait pas complet sans évoquer le festival d'Empi et Riaume « Cultures et traditions du monde » qui n'a pas failli à sa réputation

Quant au Musée International de la Chaussure, celui-ci aura reçu au mois de juillet pas moins de 2300 visiteurs, ce qui représente une baisse de 37 % par rapport au mois de juillet 2014 La canicule a été mise en avant par la première magistrate de Romans en guise d'explication de cet échec de fréquentation Autre mauvaise nouvelle l'arrêt du petit train touristique qui n'aura pas coûté un sou à la ville mais qui aura permis au propriétaire de la machine de faire un test de marché Reste tout de même les visites à succès organisées par l'office de tourisme (23 pendant l'été) sur différentes thématiques et qui ont rassemblé pas moins de 225 participants venus de Romans et des environs

PASCAL DJEMAA (CLP)

L'IMPARTIAL DE LA DROME - 25 septembre 2015

L'actualité

Le maire de Romans répond aux questions de L'Impartial

Marie-Hélène Thoraval : «Pour être vu, il faut être voyant»

La patronne de la municipalité développe différents sujets liés à l'actualité, aux projets de la commune et à son mode de fonctionnement, en insistant sur l'attractivité. Elle dévoile aussi certaines initiatives ou décisions qui devraient faire parler…



Marie-Hélène Thoraval : «J'ai une volonté inébranlable. Je n'y peux rien. Je suis construite comme ça».

La défense « bec et ongle » de la localisation de la Foire à Romans, dans le cadre d'un déplacement vers un autre site éloigné d'Areva, peut-elle aller jusqu'au « clash » ou vous soumettrez-vous si les maires de la Grande Agglo décident majoritairement un déménagement à Rovaltain ?

M.-H.T.: Non. Je ne suis pas une femme de «clash», ce n'est mon état d'esprit. Je parie plutôt sur le bon sens et le sens de l'histoire. Le sentiment d'appartenance des Romanais, à l'égard de cette manifestation, est très fort. Je parle bien de la «Foire de Romans», je persiste et je signe sur cette appellation. Le démanagement se fera soit dans l'Est romanais, soit à l'ouest. Il faut environ 10 hectares. Il est peu probable que cela se fasse à l'endroit prévu par l'ancienne majorité, près de l'hôpital. Il y avait trop de contraintes : la présence d'une conduite de gaz et, surtout, le prix du terrain beaucoup trop cher.

Je suis relativement confiante car j'ai le soutien du territoire péageois[1]. Et puis il y a la volonté de la Grande Agglo d'aller chercher le meilleur retour sur investissement et la meilleure attractivité. Après l'étude sur un seul équipement commun, on met en route une seconde étude portant sur deux équipement distincts : l'un à Valence (palais des congrès), l'autre à Romans (parc des expositions).

«La gare devrait être rebaptisée Valence-Romans TGV»

Vous insistez sur la dénomination de « Foire de Romans », qui est d'ailleurs partagée par l'immense majorité du public. Souhaiteriez-vous que cette appellation soit inscrite dans le marbre et remplace officiellement celle de « Foire du Dauphiné » ?

Je ne serais pas contre. Ça m'irait bien. Romans le vaut bien. Je n'en ferais pas une affaire d'Etat mais une affaire de cœur, certainement! D'ailleurs, je ne pense pas en rester là. Par exemple, la gare de







ETAPE 4

CASTELSARRASIN

22 et 23 juillet
Esplanade Jean Moulin





LE PETIT JOURNAL EDITION TARN ET GARONNE - 25 juin 2015

CASTELSARRASIN

Le Masters 2015, un événement international



L'élite mondiale de la pétanque vous donne rendez-vous à Castelsarrasin les 22 et 23 juillet. *Page 5*

Castelsarrasin • Masters de Pétanque - Etape N°4 - les 22 et 23 juillet sur l'Esplanade Jean Moulin

Un événement sportif international

L'élite mondiale vous donne rendez-vous à Castelsarrasin les 22 et 23 juillet pour la 4ème étape de la tournée estivale des Masters de Pétanque. Les Masters de Pétanque, événement organisé par Quarterback depuis 1999, rassemblent les meilleurs joueurs de pétanque du monde (7 équipes + une équipe locale représentant Castelsarrasin). La tournée estivale a déjà sillonné plus de 70 villes en 16 ans.

Cette année la tournée compte 8 dates (7 étapes + la finale) : Béziers (34), Soulac-sur-Mer (33), Romans-sur-Isère (26), Castelsarrasin (82), Wissembourg (67), Oloron Sainte-Marie (64), Autun (71) et Istres (13).

Cette manifestation attire chaque année des milliers de personnes désireuses de venir voir évoluer les meilleurs joueurs de pétanque du monde. Les Masters Jeunes, événement mis en place en parallèle des Masters de Pétanque, rassemblent des enfants âgés de 8 à 15 ans, licenciés ou non licenciés.

Programme

• 22/07 : Etape des Masters Jeunes à partir de 9H

Cette journée est parrainée par Dylan Rocher : Champion de France tête à tête 2014, Champion d'Europe 2013, Champion du monde 2012. Les Masters Jeunes est une compétition, se déroulant sur une journée, ouverte à tous les enfants âgés de 8 à 15 ans, licenciés ou non, destinée à la découverte/initiation à la pétanque et compétition de pétanque. Les 3 joueurs vainqueurs des Masters Jeunes se qualifieront pour la Finale des Masters de Pétanque Jeunes les 26 et 27 août à Autun (71) et représenteront la ville de Castelsarrasin.

• 23/07 : Etape des Masters de Pétanque

9h:/1/4 de finale. 11h00 : parties de barrage. 14h00 : première 1/2 finale. 16h00 : deuxième 1/2 finale. 18h : Finale + Une compétition de sport adapté sera également proposée par le CD82. L'ensemble de la manifestation se déroulera sur l'esplanade Jean Moulin.

A l'issue des Masters aura lieu le Grand Prix Régional les 24, 25 et 26 juillet.

Le coup d'envoi est donc donné pour l'organisation de cette semaine estivale consacrée à la pétanque ! Tous les jeunes intéressés par la découverte de ce sport ou désireux de découvrir la compétition pourront se faire connaître auprès de l'organisation des Masters jeunes. Avis aux amateurs ! Les plus grands joueurs au Monde seront présents à Castelsarrasin le 23 juillet : ne ratez pas cette occasion exceptionnelle de venir les voir s'affronter sur une compétition de haut niveau !

Pour en savoir plus sur la compétition : www.mastersdepetanque.fr

L'équipe Locale sera représentée par : Pizzolato Jérôme, Canitrot Wilfried, Delauries Sony.

L'équipe Tarn-et-Garonnaise

Nous avons pu rencontrer ces trois joueurs avec leur Co Présidents : Patrice Lestage et Joseph Ratteau , qui nous ont expliqués que le choix des joueurs représentants Castelsarrasin s' était fait au niveau communal en collaboration avec la Municipalité , et que ces trois joueurs résident à Castelsarrasin . Le capitaine de l' équipe sera Jérôme Pizzolato qui jouera milieu , le tireur de tête Sony Delauries, pointeur tête Wilfried Canitrot , sachant que chacun est capable de jouer au poste d' un de ses coéquipiers. Le 22 Juillet Castelsarrasin attend environ 200 jeunes du département et de la région pour les Masters Jeunes, il y aura parmi celles- ci 3 équipes du collège Flamens et du collège Jean de Prades en triplettes. 15 jeunes de Moissac, 15 jeunes de Lafrançaise, 15 jeunes de Montpezat de Quercy. + En parallèle de ce Master jeunes il y aura un Master Sport Adapté.

Pizzolato Jérôme : 40 ans, Club de Moissac, joue depuis l'âge de 10 ans et a commencé à l'école de pétanque de l' EBC. Jérôme a remporté plusieurs titres : une fois champion de France juniors en triplette et Champion de France en Tête à Tête

LE PETIT JOURNAL EDITION TARN ET GARONNE - 25 juin 2015

Agenda

-Vendredi 26 Juin : Estivale Sarrasine «Jun and The Paradox Mind» au restaurant le Patio Rue de l'égalité .

-Fête du Cinéma du 28 juin au 1juillet : 4€ la séance au Cinéma Vox

-Exposition de Peintures de SAR jusqu' au 3 juillet à la Galerie d'Art Municipale

- En Juillet : Marché Nocturne le 3/07 à 19h animé par les Artssonneurs

-Samedi 4 juillet à 21h Réquiem de Gabriel Fauré à l' eglise St Sauveur

-courses de Chevaux Hippodrome de Marchès Dimanche 5 Juillet

-Exposition de peintures de sabine Fourment du 8/07 au 28 août à la Galerie d' Art Municipal

-Estivales des Matinées Contées le 8 Juillet à 10h à la Médiathèque , animations sur le thème "le far West"

-Vendredi 10 juillet 100% radio à 21 h Esplanade Jean Moulin ; concert Gratuit

- Fête Nationale 14 Juillet: 19h Halle Occitane Sardinade Organisée par les Sapeurs Pompiers , Feu d' Artifice bassin du Canal à la tombée de la nuit , 23h Bal avec orchestre Tutti Fruti à 23h Contact : 05 63 32 78 10

Les Estivales des matinées contées Mercredi 15 juillet à 10h Médiathèque Municipale "Le Far West" (7/10ans) pour les petits lecteurs et enfants du centre de loisirs.

Estivale Sarrasine " Lolo & The Brigadas Vendredi 17 juillet Café la Rotonde à 21h Rue Edouard Herriot Concert Gratuit

Mercredi 22 juillet les Matinées contées à 10h Médiathèque Municipale "Le Far West" gratuit sur inscription 05 63 32 75 44

-Masters de Pétanque Esplanade Jean Moulin

Mercredi 22 Juillet : Masters Jeunes à 9h tournoi 8-15 ans, à 10h Master Handicap

Master de pétanque : Jeudi 23 Juillet 9h Venez supporter votre équipe face aux meilleurs joueurs du monde

-Grand Prix de la Ville Vendredi 24 juillet : 19h 30 Compétitions départementales en tête à tête

-Samedi 25 juillet ; 14h 30 Compétition régionale en doublette et à 15h compétition départementale féminine en doublette

-Dimanche 26 Juillet 10h Compétition régionale en triplette par poules et à 15h compétition départementale en triplette

-Equirando Mercredi 22 Juillet : etape J-2 15h arrivée des Equirandins, suivie d'un dîner champêtre musical en soirée à l' Aire de Trescasses (bord de Garonne), réservation avant le 30 juin auprès de l' office de tourisme (05 63 32 01 39)

- Estivale Sarrasine " Le Clan Lakassagne Vendredi 31 Juillet à 21h place de la Liberté au Café Chaud (05 63 32 78 10).

LE PETIT JOURNAL EDITION TARN ET GARONNE - 2 juillet 2015

Estivales de l' Eté offertes par la Municipalité aux Castelsarrasinois

Succès pour le concert de "Jun and the Paradox Mind"

La ville de Castelsarrasin dans le cadre de ses animations estivale a lancé les festivités de l' été avec la fête de la Musique suivi samedi dernier avec le concert de "Jun and the Paradox Mind" au restaurant Le Patio , une formation de 6 musiciens qui a offert au public présent une musique qui oscillait entre une pop stylée et un rock progressif élégant et mélodique , parfois sauppoudrée d' une touche d' électro , en écho au rock indé américain.

L' été va être riche en festivités et de nombreuses ani-



Jun and the Paradox Mind



LA DÉPÊCHE du Midi - 2 juillet 2015

locale

conseil municipal

Ce fut un vrai marathon avant la trêve estivale

Avec 48 délibérations à adopter, c'est un conseil municipal marathon qui s'est tenu dans le salon d'honneur.

Après l'appel et avant d'entamer la séance, le premier édile a procédé au tirage au sort des futurs jurés d'assises pour l'année 2016. C'est ensuite le règlement du service municipal de restauration scolaire qui a été adopté comme d'ailleurs plusieurs délibérations techniques. Parmi les autres délibérations celle de la création d'un service commun d'instruction des autorisations du droit des sols ainsi que le transfert de la compétence PLU (plan local d'urbanisme) et le transfert du personnel chargé de cette mission. Une convention sera établie et ces quatre agents communaux castelsarrasinois et un agent de la ville de Moissac seront transférés à la communauté de communes Terres de confluences.



En ce qui concerne les délibérations relatives aux écoles, plusieurs interrogations ont été posées par l'opposition par la voix de Michel Fourment.

L'expert-comptable, ne manquait pas, également, d'évoquer le coût des futurs Masters de pétanque prévu les 22 et 23 juillet prochain sur l'esplanade Jean-Moulin. «Le montant de la convention signée avec la société Quaterback pour un montant de 31 940 euros pour organiser cet événement est plus élevé… Sur les 56 940 euros du budget prévu (auquel sont inclus les partenaires privés), la commune a porté son autofinancement à 40 400 euros.» Une progression de l'enveloppe communale qui était toutefois adoptée à l'unanimité du conseil.

Michel Fourment a mené les débats de l'opposition

Un consensus qui ne durait guère lorsqu'était abordée l'organisation du fonctionnement de l'office de tourisme et de la capitainerie, l'opposition s'abstenant par six voix. «Nous n'acceptons pas la mise en place d'un nouvel emploi par la municipalité pour remédier au déficit d'ouverture de la capitainerie, lâchait le même Michel Fourment qui était très en verve ce soir-là. Il serait nécessaire, insistait-il, d'avoir une gestion plus cohérente du personnel.» Des remarques et interrogations qui se poursuivaient sur la création d'un service aménagement et développement dont Michel Fourment se demandait quelle en est la nécessité, d'autant qu'il «existe déjà», selon lui. «Cette création apportera une réponse plus rapide et plus efficiente», lui rétorquait Jean-Philippe Bésiers qui insistait : «Ce projet correspond à la feuille de route que s'était fixée la municipalité.» Après 3 h 30 de débats, la soirée s'achevait par une série de délibérations comptables.

M.L. Jean-Jacques BENATTAR

LE PETIT JOURNAL EDITION TARN ET GARONNE - 7 juillet 2015

Castelsarrasin

L'élite mondiale vous donne rendez-vous les 22 et 23 juillet pour la 4ème étape de la tournée estivale des Masters de Pétanque

Masters de pétanque : J-15



L'équipe locale avec le président et le vice-président de l'EBC

Un événement sportif international à Castelsarrasin, en avez-vous entendu parler ? Les Masters de Pétanque, événement organisé par Quarterback depuis 1999, rassemblent les meilleurs joueurs de pétanque du monde (7 équipes + une équipe locale représentant Castelsarrasin).

Cette manifestation attire chaque année des milliers de personnes désireuses de venir voir évoluer les meilleurs joueurs de pétanque du monde. Les Masters Jeunes, événement mis en place en parallèle des Masters de Pétanque, rassemblent des enfants âgés de 8 à 15 ans, licenciés ou non licenciés.

Programme

22/07 : Etape des Masters Jeunes à partir de 9H00

Cette journée est parrainée par Dylan Rocher : Champion de France tête à tête 2014, Champion d'Europe 2013, Champion du monde 2012.

Les Masters Jeunes est une compétition, se déroulant sur une journée, ouverte à tous les enfants âgés de 8 à 15 ans, licenciés ou non, destinée à la découverte/initiation à la pétanque et compétition de pétanque. Les 3 joueurs vainqueurs des Masters Jeunes se qualifieront pour la Finale des Masters de Pétanque Jeunes les 26 et 27 août à Autun (71) et représenteront la ville de Castelsarrasin.

23/07 : Etape des Masters de Pétanque. 9h :1/4de finale. 11h : parties de barrage. 14h : première 1/2 finale. 16h: deuxième 1/2 finale. 18h : Finale + Une compétition de sport adapté sera également proposée par le CD82.

L'ensemble de la manifestation se déroulera sur l'esplanade Jean Moulin.

A l'issue des Masters aura lieu le Grand Prix Régional les 24, 25 et 26 juillet.

Le coup d'envoi est donc donné pour l'organisation de cette semaine estivale consacrée à la pétanque !

Tous les jeunes intéressés par la découverte de ce sport ou désireux de découvrir la compétition pourront se faire connaître auprès de l'organisation des Masters jeunes. Avis aux amateurs !

Pour en savoir plus sur la compétition : www.masters-depetanque.fr

L'équipe locale sera représentée par : Pizzolato Jérôme, Canitrot Wilfried, Delauries Sony. Leur objectif à tous les trois est d'essayer de rivaliser le plus possible et de faire une belle prestation.

JOSS

L'IMPARTIAL DE LA DROME - 13 juillet 2015

Castelsarrasin • Masters de Pétanque 2015 - Etape n°4

J-11 pour les Masters de pétanque

L'élite mondiale vous donne rendez-vous à Castelsarrasin les 22 et 23 juillet pour la 4ème étape de la tournée estivale des Masters de Pétanque ! MASTERS DE PETANQUE 2015 à CASTELSARRASIN.

Cette manifestation attire chaque année des milliers de personnes désireuses de venir voir évoluer les meilleurs joueurs de pétanque du monde. Les Masters Jeunes, événement mis en place en parallèle des Masters de Pétanque, rassemblent des enfants âgés de 8 à 15 ans, licenciés ou non licenciés.

Les plus grands joueurs au Monde seront présents à Castelsarrasin le 23 juillet : ne ratez pas cette occasion exceptionnelle de venir les voir s'affronter sur une compétition de haut niveau !

Pour en savoir plus sur la compétition : www.mastersdepetanque.fr

L'équipe locale sera représentée par : Pizzolato Jérôme, Canitrot Wilfried, Delauries Sony. Leur objectif à tous les trois est d'essayer de rivaliser le plus possible et de faire une belle prestation.

Pour l' étape No2 à Soulac sur Mer (33) qui s'est déroulée les 1-2et 3 juillet, les Malgaches survolent toujours ces Masters de pétanque.

L'histoire bégaie. Comme à Béziers, lors de la 1ère étape, Madagascar, l'équipe tenante du titre des Masters de Pétanque a surclassé l'adversité. Face aux irrésistibles malgaches, l'adversité a deux petites semaines pour se refaire une santé avant la 3ème levée à Romans-sur-Isère...

Soulac-sur-Mer. A ce rythme là on ne sait pas si Alain Samson Mandimby entrera en jeu au sein de l'équipe de la Grande Ile. «Coquelet» n'est pas le premier venu, mais le trio Alhenj-Randriamanantany-Razanadrakoto affiche une telle sérénité, qu'il hésitera à dévier de pareille trajectoire.

Pour preuve, à Soulac-sur-Mer, la France (Rocher) puis la Wild Card n'ont inscrits que 6 points, tandis que Fazzino ne dépassait pas le cap des 9 points.

Les tricolores n'y arrivent pas

A propos des tricolores, le rendement n'est pas celui espéré, notamment puisque Dylan Rocher et Damien Hureau ne parviennent pas à trouver le bon positionnement. Entre ces deux tireurs haut de gamme qui recycler au poste de milieu ? Voici donc le dilemme. Battus en quarts de finale et rassurés par le barrage les sociétaires du Team France ne sont pas largués mais devront resserrer les rangs à

LE PETIT JOURNAL EDITION TARN ET GARONNE - 13 juillet 2015

Agenda

-Exposition de peintures de sabine Fourment du 8/07 au 28 août à la Galerie d' Art Municipal

- **Fête Nationale 14 Juillet**: 19h Halle Occitane Sardinade Organisée par les Sapeurs Pompiers , Feu d' Artifice bassin du Canal à la tombée de la nuit , 23h Bal avec orchestre Tutti Fruti à 23h Contact : 05 63 32 78 10

Les Estivales des matinées contées Mercredi 15 juillet à 10h Médiathèque Municipale "Le Far West" (7/10ans) pour les petits lecteurs et enfants du centre de loisirs.

Estivale Sarrasine

Lolo & The Brigadas Vendredi 17 juillet Café la Rotonde à 21h Rue Edouard Herriot Concert Gratuit

Mercredi 22 juillet les Matinées contées à 10h Médiathèque Municipale "Le Far West" gratuit sur inscription 05 63 32 75 44

-Masters de Pétanque Esplanade Jean Moulin

Mercredi 22 Juillet : Masters Jeunes à 9h tournoi 8-15 ans, à 10h Master Handicap

Master de pétanque : Jeudi 23 Juillet 9h Venez supporter votre équipe face aux meilleurs joueurs du monde

-Grand Prix de la Ville Vendredi 24 juillet : 19h 30 Compétitions départementales en tête à tête

-Samedi 25 juillet ; 14h 30 Compétition régionale en doublette et à 15h compétition départementale féminine en doublette

-Dimanche 26 Juillet 10h Compétition régionale en triplette par poules et à 15h compétition départementale en triplette

-Equirando Mercredi 22 Juillet : etape J-2 15h arrivée des Equirandins, suivie d'un dîner champêtre musical en soirée à l' Aire de Trescasses (bord de Garonne), réservation avant le 30 juin auprès de l' office de tourisme (05 63 32 01 39)

LE PETIT JOURNAL EDITION TARN ET GARONNE - 14 juillet 2015

4ème etape des Masters de Petanque 2015, les 22 et 23 juillet

Deux jours de pétanque sur l'esplanade Jean Moulin

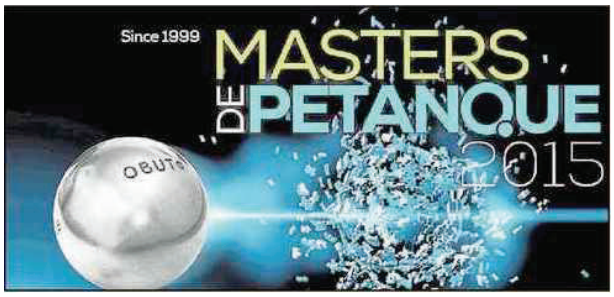

Les meilleurs joueurs du monde ont rendez-vous à Castelsarrasin pour la 4ème étape des Masters de Pétanque 2015.

Le mercredi 22 juillet sera consacré aux Masters Jeunes. Les jeunes champions tenteront de décrocher leur ticket pour la finale nationale des Masters Jeunes qui se déroulera à Autun (71) les 26 et 27 août prochains, sous les yeux de Dylan Rocher, Champion du Monde et parrain des Masters Jeunes. Début de la compétition à 9h. Inscription gratuite.

En parallèle se déroulera à partir de 10h sur le Carré d'Honneur le Masters Handicap.

Pour finir cette journée, élus, partenaires, invités, joueurs des Masters de Pétanque participeront au tournoi gentleman. S'en suivra la présentation des équipes et le tirage au sort de l'étape de Castelsarrasin des Masters de Pétanque.

La journée du jeudi 23 juillet, place aux meilleurs joueurs du monde qui auront à coeur de briller pour atteindre les places en haut du classement général à la fin de cette 4ème étape des Masters de Pétanque 2015.

JOSS

LE PETIT JOURNAL EDITION TARN ET GARONNE - 16 juillet 2015

Castelsarrasin

Agenda

• **Estivale Sarrasine**

Lolo & The Brigadas Vendredi 17 juillet Café la Rotonde à 21h Rue Edouard Herriot Concert Gratuit

Mercredi 22 juillet les Matinées contées à 10h Médiathèque Municipale "Le Far West" gratuit sur inscription 05 63 32 75 44

-**Masters de Pétanque Esplanade Jean Moulin**

Mercredi 22 Juillet : Masters Jeunes à 9h tournoi 8-15 ans, à 10h Master Handicap

Master de pétanque : Jeudi 23 Juillet 9h Venez supporter votre équipe face aux meilleurs joueurs du monde

-**Grand Prix de la Ville** Vendredi 24 juillet : 19h 30 Compétitions départementales en tête à tête

-**Samedi 25 juillet** ; 14h 30 Compétition régionale en doublette et à 15h compétition départementale féminine en doublette

-**Dimanche 26 Juillet** 10h Compétition régionale en triplette par poules et à 15h compétition départementale en triplette

- **Estivale Sarrasine " Le Clan Lakassagne Vendredi 31 Juillet** à 21h place de la Liberté au Café Chaud (05 63 32 78 10).

• **Exposition de peintures de sabine Fourment jusqu'au 28 août** à la Galerie d'Art municipal.

LE PETIT JOURNAL EDITION TARN ET GARONNE - 18 juillet 2015

Castelsarrasin • J- 4 pour les Masters de Pétanque 2015 à Castelsarrasin, les 22 et 23 juillet

Un événement sportif international

L'élite mondiale vous donne rendez-vous à Castelsarrasin les 22 et 23 juillet pour la 4ème étape de la tournée estivale des Masters de Pétanque ! MASTERS DE PETANQUE 2015 à CASTELSARRASIN

Les Masters de Pétanque, événement organisé par Quarterback depuis 1999, rassemblent les meilleurs joueurs de pétanque du monde (7 équipes + une équipe locale représentant Castelsarrasin).

Cette année la tournée compte 8 dates (7 étapes + la finale) : Béziers (34), Soulac-sur-Mer (33), Romanssur-Isère (26), Castelsarrasin (82), Wissembourg (67), Oloron Sainte-Marie (64), Autun (71) et Istres (13).

Cette manifestation attire chaque année des milliers de personnes désireuses de venir voir évoluer les meilleurs joueurs de pétanque du monde. Les Masters Jeunes, événement mis en place en parallèle des Masters de Pétanque, rassemblent des enfants âgés de 8 à 15 ans, licenciés ou non licenciés.



Programme

22/07 : Etape des Masters Jeunes à partir de 9H00

Cette journée est parrainée par Dylan Rocher : Champion de France tête à tête 2014, Champion d'Europe 2013, Champion du monde 2012.



Equipe locale avec le président de l'EBC et le vice président

Les Masters Jeunes est une compétition, se déroulant sur une journée, ouverte à tous les enfants âgés de 8 à 15 ans, licenciés ou non, destinée à la découverte/initiation à la pétanque et compétition de pétanque. Les 3 joueurs vainqueurs des Masters Jeunes se qualifieront pour la Finale des Masters de Pétanque Jeunes les 26 et 27 août à Autun (71) et représenteront la ville de Castelsarrasin.

23/07 : Etape des Masters de Pétanque

9h00 : 1/4 de finale
11h00 : parties de barrage
14h00 : première 1/2 finale
16h00 : deuxième 1/2 finale
18h00 : Finale

+ Une compétition de sport adapté sera également proposée par le CD82.

L'ensemble de la manifestation se déroulera sur l'esplanade Jean Moulin.

A l'issu des Masters aura lieu le Grand Prix Régional les 24, 25 et 26 juillet.

Tous les jeunes intéressés par la découverte de ce sport ou désireux de découvrir la compétition pourront se faire connaître auprès de l'organisation des Masters jeunes. Avis aux amateurs !

Les plus grands joueurs au Monde seront présents à Castelsarrasin le 23 juillet : ne ratez pas cette occasion exceptionnelle de venir les voir s'affronter sur une compétition de haut niveau !

Pour en savoir plus sur la compétition : www.masters-depetanque.fr

L'équipe locale sera représentée par : Pizzolato Jérôme, Canitrot Wilfried, Delauries Sony.

Leur objectif à tous les trois est d'essayer de rivaliser le plus possible et de faire une belle prestation.

JOSS

NICE MATIN - 20 juillet 2015

Sports

PÉTANQUE À NICE

Rocher, la loi du plus fort

Vainqueurs des barrages contre la triplette de Michel Loy, Bruno et Dylan seront avec Henri Lacroix en demie. Comme les triplettes Quintais, Sevilla et Philipson

C'était le groupe de la mort annoncé. Retrouver les triplettes Loy, Quintais et Rocher dans une même poule, c'était l'assurance qu'un sérieux prétendant au titre s'arrêterait aux portes du dernier carré. Encore une fois, ce sont les tenants du titre qui se sont montrés les plus tenaces. Lucien, Quintais et Suchaud réalisaient coup double, non sans mal, pour décrocher leur sésame pour les demies sans passer par la case barrage. Une épreuve qui s'avérait fatidique à Michel Loy, « Tyson » Molinas et Jean-Michel Puccinelli contre les Rocher, père et fils, et Henri Lacroix. Dur à encaisser pour un chef de meute qui a été, comme très souvent, efficace au point avec ses délicieuses boules portées.

« *On perd contre deux très belles équipes qui n'ont pas joué à leur niveau,* peste Michel Loy, double lauréat de l'Européanque. *On n'a pas su les tuer quand il fallait les tuer. Suchaud fait un carreau, Dylan Rocher fait un carreau, et on s'incline derrière. On n'a pas assez bien tiré pour les battre.* »

« Tyson », gamin plein de promesses

Le tireur de tête, c'était Tyson Molinas. Un gamin de 16 ans qui a fait parler un peu plus de lui en atteignant la finale de la dernière Marseillaise. Mais le champion d'Europe du tir de précision chez les jeunes ne réussira pas le même coup sur l'Euro-pétanque. Sa jeunesse semble parfois coïncider avec une certaine fébrilité dans les parties où la moindre erreur se paye cher. « *On a tendance à oublier qu'il n'a que 16 ans,* poursuit Michel Loy. *Mais Jean-Louis (Puccinelli) a alterné le bon et le moins bon aussi. Il ne doit pas tirer au bouchon sur la dernière mène. Ils sont en galère toute la partie et c'est nous qui tirons au bouchon à 10-10 !* ». Dans l'autre groupe, c'est la formation de Kevin Philipson qui s'adjugeait le premier ticket quand la triplette Sevilla passait par les barrages. Après la triplette Dath-Manglantini-Muraccioli, c'est donc Jean-Michel Santucci qui représentera un bout de l'Ile de Beauté et d'Ajaccio sur Acropolis.

W. H.



Les Rocher, accompagnés de Lacroix, ont dû passer par les barrages pour atteindre le dernier carré de l'épreuve.



Sevilla, Cortes et Montoro à l'épreuve de Quintais à 15 heures, pour une place en finale.

Aujourd'hui à De-Lattre-de-Tassigny
A 15 h : Quintais/Lucien/Suchaud contre Sevilla/Cortes/Montoro
A 17 h 30 : Rocher/Rocher/Lacroix contre Santucci/Philipson/Helfrick
A 21 h 15 : finale

Photos : J.-S. Gino-Antomarchi

LES RÉSULTATS

QUARTS DE FINALE

Poule A (1re partie)
Rocher/Rocher/Lacroix bat Andriantseheno/Bezandry/Randrianandrasana 13-4
Quintais/Suchaud/Lucien bat Loy/Puccinelli/Molinas 13-11

Poule B (1re partie)
Santucci/Philipson/Helfrick bat Francone/Gayraud/Benony 13-10
Sevilla/Montoro/Cortes bat Emile/Jo.Molinas/M.Molinas 13-8

Poule A (2e partie)
Loy/Puccinelli/Molinas bat Andriantseheno/Bezandry/Randrianandrasana 13-4
Quintais/Suchaud/Lucien bat Rocher/Rocher/Lacroix 13-11

Poule B (2e partie)
Santucci/Philipson/Helfrick bat Sevilla/Montoro/Cortes 13-7
Emile/Jo.Molinas/M.Molinas bat Francone/Gayraud/Benony 13-8

BARRAGES

Rocher/Rocher/Lacroix bat Loy/Puccinelli/Molinas 13-10
Sevilla/Cortes/Montoro bat Emile/J.Molinas/M.Molinas 13-10

Associé à Antoine Cano et Philippe Chioni, Christian Fazzino a remporté le challenge Malatesta hier.

Le CASE comme à la maison !

Fernand Simon Rivière, le patriarche. Gilles Rivière, le fils. Max Barnaud, l'ami. « *Les tocards donnés à 100 contre 1* ». Fernand se marre. Pour sa 3e participation à l'Europétanque, le joueur du CASE Nice n'envisageait pas une deuxième journée parmi l'élite. Et encore moins d'être la triplette du département qui sera allée le plus loin dans la compétition. A la clé, la poignée de main du président du CASE Nice, Patrick Bailet, et une dotation à venir de la part du département : une lithographie signée Julien Alonso, du mythique Bébert de Cagnes. Un tableau comme souvenir d'une complicité entre Fernand et Max qui dure – sur les terrains de pétanque – depuis 7 ans. Un hommage du plus jeune. Fernand (60 ans) à Max (70 ans). « *Je tiens à le féliciter* », souligne simplement le cadet. Parce qu'une participation à un 8e de finale de l'Europétanque, c'est six parties sous un soleil de plomb.

« *On s'est bien amusé* », relève pourtant Fernand. « *On n'a pas été bousculé. On a bien joué en faisant des carreaux quand il fallait* ». Le constat d'un tireur, « *content d'être tombé contre Quintais, Suchaud et Lucien, vainqueurs l'an passé* ». Le CASE aura pris trois points… « *C'est déjà pas mal. Max a très bien pointé. Mon fils n'a pas été exceptionnel, on va dire. Et moi, j'ai fait ma partie. Ce n'est pas qu'ils* (Quintais, Suchaud, Lucien) *soient injouables mais quand ils sont en forme, c'est dur de les battre* ».

Pas de quarts pour les seniors mais une finale pour les cadets. Récents vainqueurs du Master de Béziers, champions départementaux et surtout qualifiés pour les championnats de France, Jean-Philippe Buche, Christophe Mancini et Enzo Sclafani avaient les faveurs des pronostics face aux vice-champions départementaux, Amir Khader, Billy Cazzulino (Pétanque Antiboise) et Eros Azre (US Cagnes). Mais… « *On n'a pas fait notre jeu. Plus la chaleur, la fatigue…* » Une défaite (13-6) qui n'a pas plombé le moral des troupes : « *En face, ils ont fait leur jeu et ils ont gagné, il n'y a rien à dire* ». Seulement à espérer… « *Un quart de finale au championnat de France* » lance Jean-Philippe. « *Oui, bon, ça sera déjà beau si on sort des poules* » modère Enzo. Graines de champions pour le CASE dont la relève est déjà bien assurée.

P. P.



Quintais, Suchaud, Fernand Simon Rivière, Gilles Rivière et Max Barnaud. (Photo P.P.)

LE PETIT JOURNAL EDITION TARN ET GARONNE - 21 juillet 2015

L'élite mondiale vous donne rendez-vous les 22 et 23 juillet pour la 4ème étape de la tournée estivale des Masters de Pétanque

J- 1 pour les Masters de Pétanque 2015 à Castelsarrasin :

Un évènement à ne pas manquer

Les Masters de Pétanque, événement organisé par Quarterback depuis 1999, rassemblent les meilleurs joueurs de pétanque du monde (7 équipes + une équipe locale représentant Castelsarrasin).

La tournée estivale a déjà sillonné plus de 70 villes en 16 ans.

Cette année la tournée compte 8 dates (7 étapes + la finale) : Béziers (34), Soulac-sur-Mer (33), Romans-sur-Isère (26), Castelsarrasin (82), Wissembourg (67), Oloron Sainte-Marie (64), Autun (71) et Istres (13).

Cette manifestation attire chaque année des milliers de personnes désireuses de venir voir évoluer les meilleurs joueurs de pétanque du monde. Les Masters Jeunes, événement mis en place en parallèle des Masters de Pétanque, rassemblent des enfants âgés de 8 à 15 ans, licenciés ou non licenciés.

Les compteurs sont (presque) remis à zéro

L'étape de Romans-sur-Isère a bousculé la fragile hiérarchie du feuilleton de l'été. Du coup celle de Castelsarrasin va dessiner le nouveau visage d'un peloton où tout le monde peut encore jouer sa carte. Mais l'équipe Amourette doit débloquer son compteur...

Madagascar désormais talonné

Quintais (Wild Card) qui passe de la 6ème place à la 2ème ; Robineau, Sarrio, la France et la Tunisie au coude-à-coude, seul Amourette est finalement à la traîne. Et la lanterne rouge devra au moins se glisser en finale à Castelsarrasin pour préserver un brin d'espoir en vue du Final Four istréen.

Autre paramètre à prendre en compte, dans cette étape tarn-et-garonnaise, la plupart des équipes seront inédites. La Tunisie (Lakili-Atallah-Lakhal) et Gambert-Savin-Bézandry



Equipe locale : Pizzolato Jérôme



Canitrot Wilfried

LA DÉPÊCHE du Midi - 22 juillet 2015

locale

pétanque: l'événement débute sur l'esplanade jean-moulin

Masters: aujourd'hui, les jeunes assurent le spectacle

À partir de ce matin, Castelsarrasin accueille les prestigieux Masters de pétanque sur l'Esplanade Jean Moulin. Avant les As demain, place aux jeunes aujourd'hui.

Classement général après 3 manches de la compétition (étape de Beziers, Soulac-sur-Mer et Romans-sur-Isère) 1er Madagascar avec 22 points - 2e Wild Card avec 17 points - 3e trois équipes occupent cette place avec 14 points la France, l'équipe Robineau et l'équipe Sarrio - 6e la Tunisie avec 12 points et 7e l'équipe Amourette avec 0 point.

« Que l'organisation de ces Masters de pétanque puisse relancer une école de pétanque à Castelsarrasin. »



Patrice Lestage

Coprésident de l'Entente bouliste Castelsarrasin



50

terrains Masters jeunes. c'est le nombre de terrains préparés par la municipalité.



LA DÉPÊCHE du Midi - 22 juillet 2015

DER DEP

Un voyage dans la vallée au cœur de la préhistoire

Bien caché dans la vallée, les plus aventuriers trouveront le campement préhistorique de Bruniquel : un lieu dédié à la découverte de cette période grâce à des activités ludiques.

« Les gens repartent d'ici avec des souvenirs plein la tête »

Bernard Bouffier,

animateur

La manifestation Lire en short a pour but de promouvoir le livre et transmettre le plaisir de la lecture à la jeunesse. C'est pourquoi l'association Confluences et la librairie Le Bateau Livre organise vendredi, de 15 heures à 17 heures une sieste littéraire. Installés dans des transats et coussins, les enfants seront bercés par des histoires, lues à voix haute.

montpezat-de-quercy Festival Bleu Trompette. Place de la Résistance : marché gourmet avec le duo de chansonniers « Les Folles Queues ».

molières Marché nocturne. À partir de 19 heures place des Promenades.

Castelsarrasin Pétanque. À 9 heures, Esplanade Jean Moulin. « Masters jeunes 2015 » : La plus prestigieuse compétition de pétanque avec les meilleurs joueurs mondiaux.

lauzerte Marché. Gourmand, nocturne et musical avec La Marmaille, dès 19 heures place des Cornières.



lacour Le cinéma près de chez vous. Cinéma de plein air à 21 h 30.

septfonds Randonnée. Départ 9 h 30 place de la salle des fêtes. Rando promenade de 7 kilomètres : Le camp de Judes, Lalande, Barraves, Le Moulin d'Alric.

bruniquel Concert. À 20 h 30, quatuor à cordes Adastra, à la salle d'apparat du château jeune.

septfonds Atelier adultes. « Aqua complex », de 17 heures à 19 heures, atelier pédagogique pour les adultes sur les mystères de l'eau. Animé par le biologiste Yann Olivaux.

Caussade Visite de la Chapellerie. À 10 h 30, la Chapellerie Willy's Paris propose de faire découvrir son savoir-faire.

Nègrepelisse Atelier de cuisine. pour les tout-petits Prun'elles et Pimprenelle. 17 h 30. Les enfants sont invités à venir concocter Prun'elles, La mascotte de La cuisine 2013. Chacun repartira avec son pot de confiture à déguster à la maison.

bruniquel Spéléologie. Après une visite de l'exposition à La cuisine, initiation à la spéléologie de 19 h 45 à 23 heures. Dans la grotte de Bartas avec Didier Delcol.

moissac Equirando. Étape J-2.



Labarthe Escapade. « Balade et saveurs du moulin » : randonnée pédestre qui conduira les participants du moulin jusqu'au pied du Château. Départ à 10 heures au parking au Moulin de St Géraud.

saint-antonin-noble-val Lecture. Au Tracteur Savant, de 16 heures à 17 h 30, atelier « Mon beau papertoy, Georges ». De 7 à 9 ans.

Lafrançaise Lire en tongs. Le centre culturel intercommunal s'installe de 14 h 30 à 16 h 30 à la Vallée des loisirs.

CASTELSARRASIN Pétanque. À 9 heures, Esplanade Jean Moulin. « Masters jeunes 2015 » : La plus prestigieuse

L'Express DE MADAGASCAR - 22 juillet 2015

Pétanque – Masters – Madagascar doit rassurer

(visuel indisponible)

Suite à sa défaite d'entrée lors de la troisième étape des Masters de pétanque en France, l'équipe malgache doit vite rebondir. La prochaine échéance se tenant ce jeudi à Castelsarrasin. À Romans-sur-Isère, Tonitsihoarana Alhenj Zoel, dit Toutoune, Lahatra Randriamanantany et Tiana « Tonnerre » Razanadrakoto ont été sortis dès les quarts de finale par les champions d'Afrique Tunisiens. Leur premier revers dans cette tournée 2015 des Masters. Madagascar doit réagir d'ici jeudi. Cette réaction pourrait se traduire par l'entrée en jeu d'Alain Samson Mandimby, dit Coklet.
Certes, le trio Toutoune-Lahatra-Tiana a fait des ravages lors des deux premiers rendez-vous, en réalisant un sans-faute. Mais le résultat de vendredi devrait suffire à remettre en cause cette triplette, au point de devoir apporter quelques changements.
à l'entame de la quatrième étape de ce jeudi, le classement général se resserre dans cette édition des Masters. L'équipe Wild Card des deux Philippe, Suchaud et Quintais, victorieuse à Romans-sur-Isère, a décroché dix points. Elle pointe désormais à la deuxième position (17 pts), derrière Madagascar (22 pts).
L'équipe de France (14 pts), complète le podium provisoire, à égalité avec les équipes Robineau et Sarrio et devant la Tunisie (12 pts). Et l'équipe Amourette ferme la marche avec un zéro pointé. Pour garder sa position de tête, la Grande Île doit se reprendre ce jeudi. On attend un sursaut d'orgueil de la part des boulistes Malgaches.

LE PETIT JOURNAL EDITION TARN ET GARONNE - 23 juillet 2015

Masters de Pétanque (Quaterback) Un évènement à ne pas manquer

Les meilleurs joueurs de pétanque du monde à Castelsarrasin aujourd'hui



Elus et organisateurs s' assurent que tout est bien en place pour accueillir les meilleurs joueurs du monde



Arrivée mardi soir de 36 jeunes avec leurs éducateurs venus de : Languedoc Roussillon, Lozeres, Gard, Hérault, Aude, Pyrénées orientales, 2 équipes par département déjà arrivées la veille de la compétition jeunes

L'EST RÉPUBLICAIN - 23 juillet 2015

Télex

CAP SUR MARIBOR
Tir. Six Lorrains participent en ce moment au championnat d'Europe en Slovénie, dont Josselin Henry et Cyril Graff. Tout le monde court après la qualification olympique, même si ce dernier (34 ans) l'a déjà obtenue à Munich, lors d'une étape de la Coupe du Monde.

GAOUA DANS LE TOP 10
Cyclisme. Mardi dans le Nord, Cédric Gaoua, le Yussois du SCO Dijon, a terminé dans le top 10 du Grand prix de Roeulx (1ere cat.), alors que le Nancéien Gérard Beghin finissait aux portes des vingt premiers.
Le classement: 1 J Paque (CC Villeneuve) 2h31'54"; 9 C Gaoua (SCO Dijon) à 1'52"; 21 G Beghin (ASPTT Nancy) à 2'31"

AU TOUR DE WEIBEL
Pétanque. Damien Hureau, l'autre Lorrain retenu, étant cette fois au repos dans l'équipe de France, Claudy Weibel, le Belge de la Ronde pétanque de Metz, va prendre part aujourd'hui à la quatrième manche des Masters à Castelsarrasin avec les Drouais Philippe Quintais et Philippe Suchaud.

LA DÉPÊCHE du Midi - 23 juillet 2015

locale

appoints

Michel Passo n'est plus. Champion du monde en 1991 et 1993 avec Philippe Quintais et le Toulousain Georges Simoes, champion de France à deux reprises aussi avec Marco Foyot et Georges Farré, Michel Schatz, dit « Passo », s'est éteint mercredi soir, à Nîmes. Ce tireur hors pair, qui a également remporté cinq Mondiaux de Millau et la Coupe d'Europe, a succombé, à 58 ans, à une longue maladie. « Je viens de perdre un petit frère et un de mes deux bras », a réagi, anéanti, Jean-Marc Foyot, son partenaire de ses belles années montpelliéraines. Michel Passo a été inhumé samedi, à Nîmes.

Poules. étonnant ! les quarts de finale de l'Europétanque de Nice (une des Top 3 des épreuves pétanquiste avec Millau et La Marseillaise) se sont disputés sous forme de deux poules !

Masters 2015. Après Béziers (19 juin), Soulac-sur-Mer (3 juillet) et Romans-sur-Isère (17 juillet), Castelsarrasin accueille, ce jeudi 23 juillet, la 4e étape des Masters 2025. Suivront Wissembourg (67) le 30 juillet, Oloron Sainte-Marie le 6 août, Autun (71) le 27 août, et les finales à Istres les 17 et 18 septembre.

LA DÉPÊCHE du Midi - 23 juillet 2015

locale

pétanque: l'événement aujourd'hui sur l'esplanade jean-moulin

Masters: après les enfants, place aux As aujourd'hui

Après une première journée consacrée aux jeunes champions avec la victoire de Montpezat-de-Quercy, place aux As aujourd'hui pour cette quatrième étape des masters de pétanque 2015.

« J'ai lancé ma première boule à l'âge de 6 ans, lors de la fête foraine. Il y avait une animation qui s'appelait : casse bouteille où le but était, pour 10 francs, de casser toutes les bouteilles. Le vainqueur gagnait une bouteille de vin. J'ai gagné de nombreuses fois... ! ».

Jérôme Pizzolato, capitaine de l'équipe de l'Entente Bouliste Castelsarrasin

30

minimètres Diamètre. Celle du but ou cochonnet ou bouchon, de bois (buis) ou de plastique, brut ou en couleur, cet objet primordial à la pétanque doit être estampillé JPP ou MS pour être homologué.



Dylan Rocher, triple champion du monde de pétanque et plusieurs fois champion d'Europe de pétanque en solo ou en équipe était présent hier pour encourager les jeunes sur le Masters.

Que pensez-vous de ces Masters Jeunes de Castelsarrasin ?

C'est une belle réussite de réunir 45 équipes. C'est formidable pour la pétanque d'avoir pu réunir autant d'équipes de jeunes. La pétanque française a besoin de jeunes pour booster ce sport et préparer l'avenir.

Quel regard portez-vous sur ces jeunes ?



En tant que champion du monde en titre, j'ai vu de belles parties, il y a réellement de bons jeunes, il y a du talent, d'ailleurs je pense que les finales seront relevées.

Comment êtes-vous venu à la pétanque ?

J'ai commencé la pétanque à l'âge de 4 ans, dans mon département du Var. Je suis issue d'une famille de pétanqueur, mon père a été champion du monde et plusieurs fois champion de France. Au sein de l'équipe de France, dont je fais partie, j'occupe le poste de tireur, mais je suis capable de pointer si la partie l'exige. Demain lors des Masters, à Castelsarrasin, avec l'équipe de France, nous avons un challenge pour faire partie des 4 qualifiés pour la grande finale à Istres. Dans quelques mois, en Octobre exactement, je participe aux championnats d'Europe en Bulgarie, ce sera encore une belle expérience à vivre.

C'est sous une pluie orageuse hier matin que les Masters jeunes ont débuté. Sur le parking de la salle Jean Moulin aménagé en terrains de pétanque, se sont plus de 130 jeunes (45 équipes) qui se sont affrontés durant toute la journée dans le cadre de cette compétition, sous la responsabilité commune de Julien Clerc de Quaterback, des coprésidents Joseph Ratto et Patrice Lestage de l'entente des boulistes du Château à Castelsarrasin et de la municipalité. Les équipes formées de trois joueurs âgés de 8 à 15 ans représentaient trois régions, Languedoc Roussillon, Aquitaine et Midi-Pyrénées. Dès 9 heures, après le tirage au sort, les équipes ont occupé les 50 terrains mis à leur disposition par la municipalité pour effectuer chacune trois parties en 11 points.

l'écho RÉPUBLICAIN - 24 juillet 2015

Sports → L'actu locale

PÉTANQUE/MASTERS Quintais l'emporte à Castelsarrasin. L'équipe wild card, composée des Drouais Philippe Quintais, Emmanuel Lucien, Philippe Suchaud, ainsi que de Claudy Weibel, a remporté hier la quatrième manche des Masters à Castelsarrasin (Tarn-et-Garonne). Après avoir batti Sarrio (13-6) puis l'équipe de France (13-2), le quatuor a battu en finale Madagascar (13-7). Au classement général, les Malgaches conservent deux points d'avance. Prochaine étape : le 30 juillet à Wissembourg (Bas-Rhin). ■

le journal de Saône et Loire - 24 juillet 2015

4 Philippe Quintais, Philippe Suchaud et Claudy Weibel ont remporté hier la 4e étape des Masters de pétanque disputée à Castelsarrasin en battant en finale (13-7) Madagascar.

L'EST RÉPUBLICAIN - 24 juillet 2015

WEIBEL EN POLE

Pétanque. Au côté des Drouais Philippe Suchaud et Philippe Quintais, Claudy Weibel, le Belge de la Ronde pétanque de Metz, s'est adjugé la quatrième étape des Masters, hier à Castelsarrasin. Après avoir maté l'équipe du Rhodanien Christophe Sarrio (13-7) puis les Tricolores du Varois Dylan Rocher (13-2), il a ainsi dominé en finale la sélection malgache (13-7 en 10 mènes) et pointe désormais au deuxième rang du général.

LA DÉPÊCHE du Midi - 24 juillet 2015

locale

pétanque: fin en apothéose hier soir sur l'esplanade jean-moulin

Masters : l'équipe Wild Card remporte le trophée

C'est grâce à une belle victoire 11 à 7 en finale face à Madagascar que Philippe Quintais et son équipe Wild Card ont remporté hier soir la 4e étape des Masters de pétanque à Castelsarrasin.

« Je suis fier des 30 bénévoles qui ont œuvré pour cette compétition de haut niveau. Je les remercie pour leur investissement et leur disponibilité. »



Patrice Lestage, coprésident de l'Entente bouliste du château de Castelsarrasin





spectateurs Hier. Les gradins de l'esplanade Jean-Moulin étaient pleins à craquer hier pour la deuxième journée des Masters de pétanque. Sous un soleil radieux, un public de connaisseur s'est régalé tout au long de la journée à voir s'affronter les meilleurs pétanqueurs de la planète. Une extraordinaire entrée en matière pour ce sport qui va encore occuper le haut de l'affiche tout au long du week-end avec le Grand prix de pétanque de la ville de Castelsarrasin. Le public devrait venir en nombre pour suivre les exploits de Sony Delauries, tireur de l'équipe locale qui était engagée sur les Masters et qui aura cœur de briller devant son public.

1 700

LADEPECHE.fr - 24 juillet 2015

Masters : l'équipe Wild Card remporte le trophée

Boules - Pétanque : fin en apothéose hier soir sur l'esplanade jean-moulin



Wild Card composée de Philippe Quintais, Claudy Weibel, Philippe Suchaud remporte la 4e étape./photo JJB

C'est grâce à une belle victoire 11 à 7 en finale face à Madagascar que Philippe Quintais et son équipe Wild Card ont remporté hier soir la 4e étape des Masters de pétanque à Castelsarrasin.

Les jours se suivent et heureusement ne se ressemblent pas. Si les Masters jeunes avaient attaqué sous la pluie, hier le soleil a été présent dès les premières heures de compétition pour le plus grand plaisir du public. Le spectacle était au rendez-vous, les aficionados de la pétanque ont pu voir des points majestueux ou la boule approche le bouchon dans tous ses effets et les tirs ne sont que des carreaux, ici pas de «raspaille». Le geste est parfait même si quelques fois on aperçoit sur le visage des joueurs des mimiques ou des grimaces qui trahissent la révolte ou la joie. Tous les meilleurs mondiaux étaient là, habillés d'une couleur et floqués à leur nom ou leur pays, chaque équipe avait pris place sur le carré d'honneur pour débuter la phase des quarts de finale. Le tirage au sort, effectué la veille, après les parties des gentlemans (VIP) avait désigné les rencontres suivantes : France contre Tunisie – Sarrio contre Wild Card - Amourette contre Castelsarrasin et Robineau contre Madagascar. À noter, que les équipes Amourette et Robineau ont effectué quelques changements au sein de leur formation. En effet, les leaders Robineau et Amourette n'étant pas là, ils ont été remplacés par Kévin Philipson et Alban Gambert. Sous la surveillance étroite des deux arbitres Patrick Bugeat et Jean Saletti, les rencontres, très disputées et qui ont duré environ 1 heure ont donné les résultats suivants en quarts de finale : France bat Tunisie par 13 à 7 – Madagascar bat Philipson par 13 à 11 – Gambert bat l'équipe locale de Castelsarrasin par 13 à 1 défaite amère mais légitime pour castelsarrasin – Et Wild Card bat Sarrio par 13 à 6. Les 4 équipes vainqueurs se sont rencontrées en demi-finale en début d'après midi.

LE PETIT JOURNAL EDITION TARN ET GARONNE - 25 juillet 2015

1800 personnes sur les gradins



CASTELSARRASIN • Les Masters de pétanque furent une belle réussite pour la Ville de Castelsarrasin.

1800 personnes sur l'esplanade Jean Moulin pour voir évoluer les meilleurs joueurs de pétanque du monde



Les pom pom Girls Christelle - Amélie et Audrey

LE PETIT JOURNAL EDITION TARN ET GARONNE - 25 juillet 2015

Petanque, Esplanade Jean Moulin

Grand Prix de la Ville, samedi et dimanche

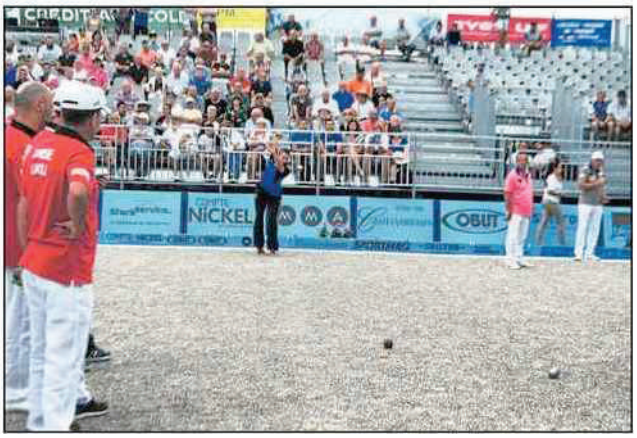

Dylan Rocher, le parrain des Masters jeunes à l'oeuvre jeudi matin pour les Masters de pétanque

La Fête de la Pétanque Continue ce Week- End à Castelsarrasin. N'oublions pas le 24,25 et 26 juillet L'EBC suite aux Masters organise le Grand Prix de la Ville sponsorisé par 102 commerçants et sociétés de la ville et Communauté de Communes Terre de Confluences où de gros prix et de nombreuses récompenses vous attendent.

• **Samedi 25 juillet** : Grand Prix de la Ville de Castelsarrasin : 14h 30 Compétition Régionale en Doublette - stop- Prix 1500€ plus engagements

15h Compétition départementale féminine en doublette - stop- Prix 300€ plus engagements

• **Dimanche 26 juillet** : Grand Prix des Commerçants : 10h compétition régionale en triplettes par poules - stop - prix 2. 250 € plus engagements

15h compétition départementale en triplette - stop- Prix 25%plus engagements

JOSS

LA DÉPÊCHE du Midi - 25 juillet 2015

locale

les maîtres du jeu étaient sur l'esplanade jean-moulin

Des Masters de pétanque parfaitement réussis

À l'heure du bilan, les organisateurs des masters de pétanque peuvent afficher un large sourire. Ces deux journées ont assuré une magnifique promotion de la pétanque.

Cette compétition de haut niveau a été filmée sous tous ses angles. Des moyens vidéo et audio mis en œuvre du même niveau que ceux des matchs de la Ligue 1 de Football. C'est la société ANP Visual TV qui a couvert l'événement avec un car régie numérique HD, 7 caméras ont été mises en œuvre, 1 système de ralenti pour les gros plans de jeu, 1 poste de commentateur, une caméra grue. 15 personnes ont été mobilisées sous la direction du réalisateur Hervé Crozat pour filmer, monter et enregistrer cette étape des Masters de Castelsarrasin. Ces images seront diffusées sur Bein sport 1 et 3 le 26 juillet à 10 h 00 et les mercredi 29 juillet à 18 h 15 et jeudi 30 juillet à 10 h 30.



Notons la présence remarquée de trois superbes jeunes filles (Audrey, Amélie et Christel) danseuses professionnelles de la société Leslolipop qui ont avant chaque partie des Masters animé le carré d'honneur.



Après deux jours de folie, la quiétude était revenue hier sur les bords du canal. Mais ce n'est pas la fin de la pétanque pour autant sur l'esplanade Jean-Moulin. Place au grand prix de la ville de Castelsarrasin, où pendant ce week-end les amoureux de pétanque, anonymes, initiés ou pas, remplaceront les meilleurs mondiaux qui ont fait le spectacle ces deux derniers jours.



Tous les spectateurs qui ont suivi les Masters se souviendront d'une première journée de compétition, mercredi dernier, où les masters des jeunes ont réuni

LADEPECHE.fr - 26 juillet 2015

Des Masters de pétanque parfaitement réussis

Boules - Les maîtres du jeu étaient sur l'esplanade jean-moulin



Moment de concentration lors de la finale entre l'équipe Wild Card et celle de Madagascar./photo DDM, JJB
À l'heure du bilan, les organisateurs des masters de pétanque peuvent afficher un large sourire. Ces deux journées ont assuré une magnifique promotion de la pétanque.

Cette étape des Masters de pétanque a pu se faire à Castelsarrasin, grâce à la municipalité de Castelsarrasin mais aussi à la volonté des responsables de l'EBC (entente bouliste du Château) Patrice Lestage et Joseph Ratto et du président de la fédération départementale de pétanque et de jeu provençal Laurent Rougier qui nous témoigne sa satisfaction d'avoir fait de Castelsarrasin la capitale mondiale de la pétanque durant 2 jours :

«C'est un soir de 2014, avec les coprésidents de l'Entente Bouliste du Château que l'idée leur est venue d'organiser ici une étape des Masters. On a de suite compris qu'u tel spectacle dans notre département serait bénéfique à notre sport. Grâce au soutien logistique et financier de la municipalité de Castelsarrasin nous avons mis en marche le projet qui s'est avéré être une réussite au regard du niveau de la compétition, du nombre de spectateurs et surtout des joueurs présents sur le carré d'honneur tant en jeune qu'en senior. Pour la pétanque, c'est une réussite sportive et j'espère que nous aurons encore plus de licenciés pour les années à venir. Un tel événement est magique pour la promotion de notre sport. C'est une vitrine magique pour la pétanque.»

Après deux jours de folie, la quiétude était revenue hier sur les bords du canal. Mais ce n'est pas la fin de la pétanque pour autant sur l'esplanade Jean-Moulin. Place au grand prix de la ville de Castelsarrasin, où pendant ce week-end les amoureux de pétanque, anonymes, initiés ou pas, remplaceront les meilleurs mondiaux qui ont fait le spectacle ces deux derniers jours.

Tous les spectateurs qui ont suivi les Masters se souviendront d'une première journée de compétition, mercredi dernier, où les masters des jeunes ont réuni 45 équipes venues du grand sud se sont rencontrées. Au final, sous le regard attentif du parrain Dylan Rocher, c'est une équipe du Tarn-et-Garonne de Montpezat de Quercy (Marveen, Bresson, Thibault Escolano et Axel Dahmani) qui a remporté le trophée des jeunes

LE PROGRÈS - 27 juillet 2015

- - - Plein fer - - -

MASTERS DE PÉTANQUE

Madagascar et Quintais en route vers la finale

À l'issue de la quatrième étape disputée à Castelsarrasin (Tarn-et-Garonne), les équipes de Madagascar et Quintais semblent bien partis pour être présents à Istres lors du final four. En effet, lors de cette étape dans le Tarn-et-Garonne, Quintais – Weibel – Suchaud se sont imposés en finale face aux joueurs de la Grande Île (13 à 2) et empochent ainsi dix points précieux pour la grande finale.

Ces deux formations sont quasiment assurées leur qualification, mais la compétition va être très serrée lors des trois prochaines étapes, notamment entre les formations de Robineau, Sarrio, Tunisie et France. En revanche, la tâche s'annonce compliquée pour l'équipe de Logan Amourette, dernière du classement avec seulement cinq points.

EUROPÉTANQUE DE NICE

Le doublé pour Quintais – Suchaud – Lucien

Déjà vainqueur en 2014, la triplette de Dreux, championne de France en 2013, s'est de nouveau imposée lors de cette compétition prestigieuse.

CLASSEMENT DES JOUEURS JURASSIENS

Peu de changements

Au 25 juillet, Pierre Pascal domine toujours le classement des points (57) devant Nicolas Janod (54), Christian Michon (53) et le jeune Kevin Prostboucle (51). Concernant les féminines, la triplette de Saint-Claude Giovannini – Flagel – Dayet occupe les trois premières places de ce classement.

AGENDA

Mercredi 29 juillet
Doublette (concours découverte) à Pont-de-Poitte.
Samedi 1er août
Doublette mixte (limité 64 équipes) à Champagnole.
Dimanche 2 août
Doublette (Concours découverte) +60 % à Foncine.

LE PETIT JOURNAL - 27 juillet 2015

L'élite mondiale avait rendez-vous à Castelsarrasin les 22 et 23 juillet pour la 4ème étape de la tournée estivale des Masters de Pétanque !

Castelsarrasin Un événement sportif international à Castelsarrasin (82), avec Quaterback
(a gauche l' équipe lotoise , Dylan Rocher le parrain, M. J. P; Besiers Maire de Castelsarrasin et l' équipe de Montpezat de Quercy)
Les Masters de Pétanque, événement organisé par Quarterback depuis 1999, rassemblent les meilleurs joueurs de pétanque du monde (7 équipes + une équipe locale à chaque étape,
La tournée estivale a déjà sillonné plus de 70 villes en 16 ans.
Cette année la tournée compte 8 dates (7 étapes + la finale) : Béziers (34), Soulac-sur-Mer (33), Romanssur-Isère (26), Castelsarrasin (82), Wissembourg (67), Oloron Sainte-Marie (64), Autun (71) et
Istres (13).
- Résumé des Masters Jeunes : Les Masters Jeunes, événement mis en place en parallèle des Masters de Pétanque, rassemblent des enfants âgés de 8 à 15 ans, licenciés ou non licenciés. Ils étaient nombreux à Castelsarrasin à être venus de divers département. En début de matinée il y avait 45 équipes de jeunes. Une équipe Tarn et Garonnaise Montpezat de Quercy (Thibault Escolano, Axel Dahamanie et Marveen Bresson) s'est qualifiée en finale mercredi soir contre une équipe lotoise (Axel Ambroise, Richi Steinback, Malorie Durand) sur le score de 13 à 9 . Les finalistes se rendront donc à la grande finale des Masters de Pétanque qui se dérouleront à Autun Jeunes les 26 et 27 août à Autun (71) et représenteront la ville de Castelsarrasin.
-Cette journée Master Jeunes était parrainée par Dylan Rocher : Champion de France tête à tête 2014, Champion d'Europe 2013, Champion du monde 2012. Dylan Rocher nous confiait que cette journée fut une belle réussite avec de beaux prétendants pour la finale des Masters Jeunes à Autun. cette compétition, se déroulant sur une journée ouverte à tous les enfants âgés de 8 à 15 ans, licenciés ou non,est destinée à la découverte/initiation à la pétanque et compétition de pétanque. Ce fut une finale serrée et l'équipe qualifiée a un fort potentiel.
La remise des Prix de ces Masters Jeunes a eu lieu en présence de M. J. P. Besiers Maire de Castelsarrasin et vice président du conseil départemental, de L' Adjt aux sports E. Kozlowski , des responsables des Masters Jeunes Quentin Hugueneau et Julien Clerc ., de Mme T. Veril directrice du Crédit agricole Castelsarrasin accompagnée de la présidente de la Caisse Locale Pays de Cadillac Mme Vignaux
-Bravo a la municipalité qui a mis en place cette fête de la pétanque avec l' EBC, le CD 82 et Quaterback.

LE PETIT JOURNAL EDITION TARN ET GARONNE - 28 juillet 2015

Une intense semaine de pétanque



CASTELSARRASIN • Les Masters de Pétanque qui se sont déroulés à Castelsarrasin furent pour LAville sous préfecture du Tarn et Garonne un évènement incontournable.

LA DÉPÊCHE du Midi - 28 juillet 2015

grand prix de la ville sur l'esplanade jean-moulin

Un week-end non-stop de pétanque



Après les Masters, la ville de Castelsarrasin a reçu durant ce week-end les amoureux de la pétanque à l'occasion du grand prix de la ville. Il a été organisé par l'EBC (entente bouliste du château) les coprésidents Patrice Lestage et Joseph Ratto et une quinzaine de bénévoles auront profité des installations mises en place pour les Masters sur l'esplanade Jean Moulin, pour recevoir dès vendredi soir les boulistes dans le cadre du grand prix de l'entreprise Cousin Pradère, compétition départementale de tête à tête. Ce sont 134 compétiteurs qui se sont affrontés tant sur le carré d'honneur que sur les nombreux terrains tracés par les services techniques de la mairie. Une compétition qui a fini tard dans la nuit. Dans le concours principal, la victoire revient a Ricardo, Giovanni de la pétanque Montpezataise face à Sony Even du club de Fresne en vacances dans sa famille. Et dans le concours complémentaire, c'est Bonfante Thomas qui s'impose face à Michel Hubert tous deux de la pétanque Montpezataise. À noter que ces joueurs sont connus sur le circuit, pour avoir été des champions départementaux et de ligue Midi-Pyrénées.

Samedi, deux compétitions se sont déroulées dans le cadre du grand prix de la ville de Castelsarrasin. A partir de 14 h 30 une compétition régionale en doublette qui a réuni 86 équipes et dont les finalistes du concours sont Chardelin Francky et Kurtyss (pétanque Montpezataise et club Finhanais) et Lambert Paul et Rudy (du club de Mercues 46) ces derniers ont remporté la finale.

Une compétition départementale en doublette féminine où 22 doublettes se sont affrontées, a vu arriver en finale les doublettes Antoniolli Annie et Gaugirand Marie-Josée (du club de Lavit) face à Richard Célina et Carrara Jessica (des clubs de l'espoir boulisteTheopoli et Dieupental), les gagnantes de la finale sont Richard C et Carrara J.

Les amateurs de pétanque auront eu le plaisir de terminer le week-end en participant au grand prix des commerçants et de la communauté de communes Terres de Confluences qui a débuté le dimanche matin par une compétition régionale en triplettes par poules dotée de 2 250 euros de prix, et dans l'après-midi, une compétition départementale en triplette a vu la victoire de l'équipe Chardelin Kurtyss, Bauer Curtis et Buret Rudy face à Renard Samy, Callimoutou, Fabrice et Dumail, Fabien . «Le nombre de compétiteurs a été relativement faible avec 55 triplettes alors qu'il s'agissait d'un concours régional, a déploré Patrice Lestage organisateur et coprésident de l'EBC.Le manque de joueur est la conséquence de concours organisés par des clubs officiels pendant les fêtes de village. Ces clubs ne respectent pas le calendrier des concours, et par conséquent, ils nous font de la concurrence. » Reste que ces compétitions sur trois jours sont les plus importantes de l'année pour le club de l'entente bouliste du château.

Jean-Jacques BENATTAR

LA DÉPÊCHE du Midi - 30 juillet 2015

La Pétanque à l' Honneur la Semaine dernière à Castelsarrasin

Grand Prix Cousin – Praderes (t doublettes Régionales et grand



les Feminines pour la doublette



ils étaient nombreux à s' inscrire le samedi



le dimanche

La Pétanque était à l'honneur la dernière à Castelsarrasin avec les Masters de Pétanque qui se sont déroulés mercredi et jeudi sur l'esplanade Jean moulin suivi par plusieurs concours le reste de la semaine organisés par le club de l' EBC et ses Co présidents MM P. Lestage et J. Ratteau. Tous les bénévoles de l' EBC se sont énormément investis durant cette semaine de pétanque, bravo à eux.

Le vendredi étaient organisé le Grand Prix Cousin – Praderes (tête à tête), le Concours doublettes Régionales et grand Prix de la Ville le week- end ; Les concours étaient arbitrés par MM Jaso et Salut. La sono avait été mise à disposition de l' EBC par l' OMS.

Le tête à Tête a réuni 134 boulistes ; Concours A la finale a été remportée par Ricardo Giovanni (Montpellier) face à Even Sony (Fresnes), le concours B a été remporté par Bonfante Thomas (Montpezat) face à Michel Hubert (Montpellier)

La finale Doublette Féminines a été remportée par Carrara Jessica (Dieupentale) et Richard Celine (espoir bouliste Théopoli) sur un score de 17 pts face à Antoniolli Annie (Lavit) et Gaugirard Marie Josée (Lavit) 12 pts

Le Concours B Féminines a été remporté par Chardelin Eden (Montpezat)et Buret Broadway (Fin Han) sur un score de 13 pts face à Therme Agnes (Clos de Lauzun) et Devic Sabrina (Association Stéphanoise) 11 pots

Grand Prix de la Ville : Concours A remporté par Chardelin Francky (Montpezat) et Chardelin Kurtyss (Fin Han) 13pts face à Lambert Paul (Mercues 46) et Lambert Rudy (Mercues 46) 11pts

Concours B remporté par Delauries Sony (Montpezat) et Azais Marc (Boé) 13pts face à Callimoutou Fabrice (Rooy 47) et Poverda Armand (Cahors 46) 9pts

JOSS



les seconds du Tête à Tête Trophée Cousin - Praderes

LE PETIT JOURNAL EDITION LOT - 30 juillet 2015

PÉTANQUE

CONCOURS ET CHAMPIONNATS

Les résultats de la semaine

Masters jeunes à Castelsarrasin

La jeune joueuse de Cahors Sport Pétanque, Malorie Durand associée aux licenciés de la Pétanque Cadurcienne Axel Ambroise et Richie Steimbach ont participé à l'étape des Masters jeunes qui s'est déroulé à Castelsarrasin le 22 juillet et qui a réuni 45 triplettes.

Au terme d'un magnifique parcours, les jeunes Cadurciens coachés par Pierre Martins ont échoué lors de la finale face à la formation panachée Tarn et Garonne, Tarn de Thibault Escolano, Axel Dahmani et Marveen Bresson.

Les vainqueurs de cette compétition ont validé leur ticket pour la grande finale des Masters jeunes qui se déroulera les 26 et 27 août à Autun.

Félicitations à ces jeunes joueurs de l'école de pétanque du Secteur Sud pour ce magnifique parcours qui récompense l'excellent travail prodigué tout le long de l'année par leurs éducateurs.

27/07 Résultats de la 4eme journée du CDC Provençal

4eme journée, le 24 juillet
Groupe 1
Pétanque Biarnaise bat Entente Martel Autoire 11-8
St Germain du Bel Air bat Mercuès 11-8
Classement, tous 4 matchs :
1° St Germain du Bel Air 10 pts (+16)
2° Mercuès 10 pts (+13)
3° Entente Martel Autoire 6 pts (-8)
4° Pétanque Biarnaise 5 pts (-21)
Groupe 2
Les Escales Pradines bat Lamagdelaine par forfait
Entente Cahors Sport Pétanque Saux bat Entente Pétanque Figeacoise Espédaillac par forfait
Classement, tous 4 matchs :
1° Les Escales Pradines 12 pts (+35)
2° Entente Cahors Sport Pétanque Saux 8 pts (+11)
3° Entente Pétanque Figeacoise Espédaillac 7 pts (-11)
4° Lamagdelaine 3 pts (-35)

27/07 résultats du championnat de France doublette mixte

Le championnat de France doublette mixte s'est déroulé les samedi 25 et dimanche 26 juillet à Rennes.

Le Comité de pétanque du Lot était représenté par l'équipe Gourdonnaise d'Alexandra Bornes et Sébastien Da Cunha.

Après être sortis sans encombre d'une poule à leur portée, les Bourians ont réalisé un parcours très honorable en échouant en 1/4 de finale dans une partie jouée sous des trombes d'eau.



Doublette mixte

Lors de la 1ere journée, les Lotois avaient dominés en 1/32eme de finale l'équipe de la Haute-Loire emmenée par Betty Chaussat. En 1/16eme de finale les champions du Lot furent les bourreaux des représentants du Bas-Rhin, Audrey Vorwalter

LE PETIT JOURNAL - 30 juillet 2015

1800personnes sur l' Esplanade Jean Moulin pour voir évoluer les meilleurs joueurs de pétanque du monde

Masters de Pétanque Quaterback



(Les pom Pom Girls Christelle- Amélie et Audrey)

Ces Masters de Pétanque furent une belle réussite pour la Ville de Castelsarrasin 1800 personnes sur les gradins installés spécialement sur l' esplanade Jean Moulin pour voir évoluer les meilleurs joueurs de pétanque du monde. Le Soleil étant de la partie , ce fut une belle réussite . tout avait été mis en œuvre pour accueillir ces Masters de Pétanque organisé par Quaterback par la Municipalité et les Bénévoles de l' EBC . Madagascar et Quintais, des idées d'Istres : Cette 4ème étape à Castelsarrasin était annoncée comme une étape charnière. Madagascar et Quintais en ont profité pour accélérer et prendre une option pour le Final Four.

Mr Jean philippe Besiers Maire et Vice Président du Conseil départemental nous confiait « Nous avons passé deux très belles journées de pétanque avec cette 4ème étape des Masters de pétanque . Nous avons assisté à une finale inespérée entre Madagascar et l' équipe de Quintais – Suchaud et Weibel . Je reùmercie vivement les organisateurs , les elus , les Services Municipaux et surtout le public venu de loin pour assister à ces Masters de pétanque , preuve en est quela ville de Castelsarrasin qui compte 4 clubs de pétanque est une ville tournée vers ce sport . Merci à l' EBC qui a largement contribué au succès de cette étape . «

Le Co président de l' EBC P. Lestage : « merci au 30 bénévoles de l' EBC qui ont œuvrés sans relâche pour la réussite de cette des Masters de pétanque . Une expérience à renouveler . Ces 2 jours se sont déroulés dans une bonne ambiance avec de bons joueurs et un public extraordinaire .La Municipalité nous a bien soutenus , merci au service communication et merci aux Sponsors sans eux une telle manifestation n' aurait pas pu être possible .

Barthélémy Myrian chef de projet Quaterback : « Très très satisfait de l' Accueil réservé par la Municipalité , l' EBC et le CD82 . Nous savions quand même qu' en venant à castelsarrasin , il y aurait beaucoup de monde , cela va au dessus de nos espérances . 45 équipes jeunes pour les Masters Jeunes et aujourd' hui un grand succès populaire . Peut être pourquoi pas une étape en 2016 , la balle est dans le camp de Monsieur le Maire !!! »

M ; E. Kozlowski adjt aux Sports : » c' était un pari risqué , mais grâce à la mobilisation de l' ensemble des services municipaux at aux bénévoles de l' EBC , ce fut une grande réussite . Voir des tribunes pleines pour cette finale de rêve est pour nous en tant qu' organisateurs la plus grande des récompenses . «

Les vainqueurs : Quintais – Suchaud- Weibel : Très heureux de la victoire , nous avons été constants durant les 3 parties . c' est une victoire méritée grâce au beau niveau de jeu qui fut le notre sur la journée et Madagascar en

LE PETIT JOURNAL EDITION TARN ET GARONNE - 4 août 2015

La semaine de pétanque de Castelsarrasin organisée par l'EBC

Semaine exceptionnelle où 25 bénévoles ont oeuvré pour la réussite de cette compétition



finalistes du Grand prix des Commerçants



finalistes de la triplette départementale





tirage au sort des équipes en présence de nombreuses personnalités pour la 4ème étape des Masters de pétanque Quaterback à Castelsarrasin



pour Patrice Lestage co président de l' EBC ,un seul petit bémol à cette semaine de pétanque la faible participation aux Triplettes

La semaine de pétanque de Castelsarrasin organisée par l'EBC s'est terminée par les concours de Triplette régionnale et Départementale(résultats ci-joint)

Semaine exceptionnelle où 25 bénévoles du club et extérieur au club mais amis ont oeuvré pour la réussite de cette compétition de 5 jours.

Aucuns incidents majeurs ne fut a mettre au crédit de cette semaine qui a quand même drainé plus de 3000 personnes pendant cette période.

Le seul petit regrés sera la faible participation aux Triplettes, alors que nombre de joueurs se plaignent de peux de concours avec grosses dotations

(Triplette régionnale Grand Prix des Commerçants 2250€) ont pour certains préféré aller dans les concours de fêtes de plus organisé la aussi pour certains par des clubs officiels

sous le couvert des commités de Fêtes Le Coprésident Lestage Patrice tient par ailleurs a remercier le club de Labastide du Temple pour sa non implication à la fête du village et à sa présence à nos concours officiels. Il remercie aussi l'implication de la municipilaté qui sans elle cette semaine de fête boulistique n'aurai put avoir lieu

En conclusion vive la pétanque et peut être à bientôt.

JOSS

LA DÉPÊCHE du Midi - 13 août 2015

locale

Trébas

Des Masters pour les pétanqueurs

C'est sur la magnifique esplanade Jean-Moulin que nos deux équipes se sont rendues pour essayer de se qualifier pour la finale des Masters jeunes organisée par la société Quarterback à Castelsarrasin. La pluie qui s'est invitée le matin a perturbé légèrement le début de cette compétition. Succès pour les organisateurs qui ont pu accueillir pendant cette période estivale des joueurs venus de 14 départements. Le résultat de nos équipes a été mitigé. Notre formation, composée de Brice Hospitalier, Julian Cabot et Matthéo Antes, gagne deux parties sur trois en parties éliminatoires dans le concours A. Retenus l'après-midi pour le concours B, ils s'y hissent en demi-finale. Notre deuxième équipe, composée de Flavie Cabot, Pablo Gonzales et de Théo Allaux, gagne elle aussi deux parties sur trois. L'après-midi, elle est stoppée en quarts de finale du concours B.



Satisfaction tout de même pour cette journée car nos jeunes ont pu rencontrer des joueurs qu'ils ne connaissaient pas, leur démontrant que l'on joue partout très bien à la pétanque.

On peut consulter les photos et les résultats sur le site pétanque de Trébas. Les pétanqueurs se retrouvent tous les mercredis, à 21 heures, pour participer à des concours en doublettes.



Événements sportifs

Les 1er, 2 et 3 juillet l'été soulacais 2015 démarre en force avec l'organisation en plein cœur de la cité, place Aliénor d'Aquitaine, d'un événement sportif populaire et médiatique sous l'égide du Comité Départemental de Pétanque : la 28ème étape des Masters de Pétanque. On attend plus de 3 000 personnes ! L'entrée est gratuite. Les services techniques de la ville de Soulac sont mobilisés, le club de Pétanque La Boule Soulacaise également. Soulac s'assure ainsi une exposition médiatique de 18 heures d'émission sur SPORT +.
Quatre terrains (le carré d'honneur) seront réalisés devant la bastlique, 1 000 places de tribunes seront installées.

LE PROGRAMME

VOUS LES RENSEIGNEMENTS SUR LE SITE DE LA SOCIÉTÉ QUATERBACK ORGANISATRICE DE LA COMPÉTITION : WWW.QUATERBACK.FR OU WWW.MASTERS DE PÉTANQUE.FR

LA VIREE DES GALOPINS

Le dimanche 19 juillet, ce sera la onzième Virée des Galopins







ETAPE 5

WISSEMBOURG

28, 29 et 30 juillet
Place du Tribunal





DNA DERNIERES NOUVELLES D'ALSACE - 8 juillet 2015

COURRIER

WISSEMBOURG

À propos des Masters de pétanque

Didier Zani de Wissembourg réagit aux réserves du principal groupe d'opposition au conseil municipal Ambition 2020 quant à l'opportunité et au coût de l'accueil par la ville des Masters de pétanque fin juillet (*DNA* des 10 mars et 14 avril) :

« Les Masters de pétanque jeunes et de pétanque handisports se dérouleront les 29 juillet, et le 30 les Masters mettront aux prises les meilleurs spécialistes de ce sport réunis par le coorganisateur Quarterback : les champions du monde, une délégation des Pays-Bas, des équipes de Madagascar, de Tunisie ainsi que l'équipe de France, notamment. La renommée de la compétition et sa diffusion télévisée mettront la ville sous les projecteurs et donneront potentiellement envie à des touristes de tout l'Hexagone et même au-delà de venir la visiter. Quant à la subvention [20 000 euros, NDLR] allouée au Pétanque-club par la municipalité pour les Masters, elle servira à financer les frais d'organisation — rien n'ira "dans les poches" de l'association. Les structures seront théoriquement encore en place le week-end suivant et pourront, qui sait, accueillir une autre manifestation.
La location du chapiteau préalablement installé pour les festivités de Pentecôte, et dont l'opposition a déploré la disparition cette année, c'était aussi l'argent des contribuables qui la finançait, tandis que les bénéfices des ventes augmentaient ceux des entreprises privées qui occupaient le site. Je pose une dernière question : la salle de judo (dojo), rénovée en avril dernier, peut-il assurer à Wissembourg une audience télévisuelle de niveau national à l'instar des Masters de pétanque ? Et qui a financé ? »

DNA DERNIERES NOUVELLES D'ALSACE - 10 juillet 2015

WISSEMBOURG F'Estival d'animations

Des activités pour l'été

Le F'Estival d'animations s'apprête à reprendre ses quartiers au parc du Stichaner à Wissembourg. Du 21 juillet au 14 août, petits et grands pourront profiter de tout un panel d'animations et d'activités. Avec une nouveauté : les dimanches seront dédiés à des sorties familiales pour lesquelles les inscriptions débutent ce vendredi 10 juillet.

Il y en aura pour tous les goûts : du sport, des arts, des sciences et de la nature. Enfants et ados pourront profiter dès le 21 juillet et pendant quatre semaines du F'Estival d'animations dont le village sera installé au parc Stichaner à Wissembourg. Comme pour les quatre éditions précédentes, les jeunes y trouveront des activités permanentes, notamment avec un coin lecture, un coin détente pour un moment de farniente dans l'herbe, un coin jeux mis en place en partenariat avec la Ludothèque, un coin des sportifs où seront proposés du ping-pong, du speed-ball ou du badminton, et un coin ateliers où les bricolages seront adaptés aux thématiques hebdomadaires.

Les samedis seront consacrés aux spectacles

Car chaque semaine aura sa thématique. Celle du 21 au 24 juillet est intitulée « Ramène ta science » et sera l'occasion de faire des expériences de chimie, d'élaborer des microfusées ou encore de s'initier à l'astronomie avec l'astronome Alexandra Herrgott.

« Sportez-vous bien » sera le thème de la semaine du 28 au 31 juillet. Les sportifs pourront s'exercer au tir à l'arc, à la sarbacane ou encore... à la pétanque. « Nous avons profité des Masters de pétanque pour proposer cet atelier. Et on espère bien qu'une ou plusieurs équipes participeront aux Masters jeunes le 29 juillet », commente Jean-Michel Zottner, animateur-coordinateur jeunesse à la FDMJC (fédération des Maisons des jeunes et de la culture d'Alsace) pour la communauté de communes du Pays de Wissembourg — pour l'organisation de ce festival, la Ville de Wissembourg est également partenaire.

La semaine du 4 au 7 août sera dédiée à la nature et à l'écologie avec des sorties en forêt, du land-art, des jeux de piste et sensoriels, des ateliers de reconnaissance d'arbres ou de confection d'un herbier.

Enfin, la dernière semaine, du 11 au 14 août, « Les'arts » seront à l'hon-

VOSGES MATIN - 16 juillet 2015

ÉLOYES

Le boulodrome ne désemplit pas

Le boulodrome fait le plein cet été. En effet, les deux premières éditions du concours vacanciers, qui a lieu chaque vendredi soir durant l'été, ont rempli le boulodrome pour le bonheur des amateurs et des responsables du pétanque-club. Pas moins de 48 équipes étaient inscrites chacune des deux semaines avec beaucoup de représentantes de la gent féminine et de jeunes.

Par ailleurs, victorieuse du deuxième tour de la coupe Bernard Duc contre Thaon (18 à 13), l'équipe coachée par le président se déplacera ce week-end pour le troisième tour à Lamarche. Une victoire donnerait une qualification pour les quarts de finale.



Outre le concours des vacanciers, la saison régulière continue et les minimes vont participer prochainement au master jeunes.

En outre, deux triplettes jeunes (minimes) du pétanque-club participeront le mercredi 29 juillet à Wissembourg au Master jeunes de pétanque. Ce rendez-vous international permettra aux champions des Vosges de se mesurer à d'excellentes équipes avant le championnat de France à Nevers les 22 et 23 août.

Pas de vacances, donc pour les pétanqueurs loyats qui ont décidément le vent en poupe.

Résultats du vendredi 3 juillet : 1. Bruno – Mickael ; 2. Raymond – Vincent ; 3. Thierry – Florent.

Résultats du vendredi 10 juillet : 1. Mickael – Mathéo ; 2. Steph – Seb ; 3. Christian – Bruno.

Prochain rendez-vous vendredi 17 juillet à 20 h.

www.illkirch-graffenstaden.fr - 20 juillet 2015
Pays : France

Un bus pour la finale des masters de pétanques 2015

L'étape alsacienne des Masters de Pétanque se déroulera cette année les **29 et 30 juillet** à Wissembourg.



Vous souhaitez assister à la finale de cet événement ?

N'hésitez pas vous inscrire auprès de l'accueil du centre socio-culturel le Phare de l'Ill qui organisera le déplacement pour assister à la finale le 30 juillet.

Tarif : 2€ (Gratuit pour les moins de 6 ans)

Inscriptions dans la limite des places disponibles

Contact : Phare de l'Ill au 03 88 66 15 83

DNA DERNIERES NOUVELLES D'ALSACE - 23 juillet 2015

WISSEMBOURG La ville accueille les Masters de pétanque de mardi à jeudi prochains

Des tireurs, des pointeurs et des pointures

Comme en 2011 et 2012, Wissembourg accueillera la semaine prochaine une étape de la 17e édition des Masters de pétanque. Cette année, l'événement s'ouvre encore davantage au grand public, auquel la soirée de mardi sera entièrement consacrée.

L'Alsace n'est certes pas une terre de pétanque par nature. Mais en 2011 et 2012, l'accueil des Masters de la discipline avait permis « de réunir à Wissembourg la convivialité du Sud et de l'Est », apprécie le maire Christian Gliech — et de fournir à la ville une exposition médiatique au-delà des frontières de la région. Ce joli succès a convaincu la municipalité de redonner l'hospitalité cette année (en 2013 et 2014, les Masters avaient pris leurs quartiers à Illkirch) à une étape de cette prestigieuse compétition, qui met aux prises chaque été huit équipes au fil de huit étapes dans huit villes de l'Hexagone — sept équipes réunissant les meilleurs joueurs du monde et, à chaque fois, une équipe locale.

Un plateau représentant 39 titres de champion du monde !

Pilotés par l'agence d'événementiel Quarterback, les Masters de pétanque sont une affaire... qui roule : lancés en 1999, ils en sont cette année à leur 17e édition. À Wissembourg, l'organisation a été prise en main par le Pétanque club, lui aussi bien rodé par les deux crus précédents. Avec une petite différence : cette année, ce n'est pas place de la Foire comme en 2011 et 2012 mais sur le parking du Tribunal que le « carré d'honneur » (le boulodrome de compétition) et les tribunes seront installés pour trois jours de festivités autour du jeu de boules. Car l'édition 2015 n'est pas qu'un spectacle sportif réservé aux spécialistes et aux mordus : plusieurs animations sont réservées au grand public.

MARDI 28 JUILLET : « OBUT DAY »

La première journée, mardi à partir de la fin d'après-midi, est d'ailleurs entièrement consacrée aux amateurs, licenciés ou non. Obut, fabricant n° 1 de boules de pétanque, proposera d'abord de 16 h à 18 h le « Défi Obut » : il s'agira pour ceux qui veulent s'y risquer (adultes comme enfants) de défier... un champion du monde de pétanque. Il sera également possible de se tester préalablement sur des ateliers de points et de tirs.
Puis, de 18 h à 21 h, l'« After work » proposera une pause détente après le travail à la faveur de rencontres amicales sur le carré d'honneur de la place du Tribunal.

MERCREDI 29 JUILLET : MASTERS JEUNES ET MASTERS HANDICAP

À partir de 8 h 30, les Masters jeunes seront ouverts à tous les garçons et filles de 8 à 15 ans, là encore licenciés ou non – inscription auprès de l'éducateur Didier Stievenart au ✆07 70 52 82 45 ou directement sur place (se munir de sa licence ou d'une pièce d'identité accompagnée d'une autorisation parentale). Comme pour les « grands », chaque étape des Masters de pétanque est en effet doublée d'une compétition Jeunes en triplettes. Les gagnants de chaque étape disputeront la grande finale à Autun en Bourgogne les 26 et 27 août. À Wissembourg, les candidats ne devraient pas manquer : en mai et juin, 18 classes de primaire de la ville — soit quelque 400 enfants — ont pu bénéficier d'ateliers d'initiation organisés par le Pétanque club (*DNA* du 26 juin) ; les boulistes locaux ont également proposé des initiations pour les enfants tous les mercredis après-midi.
La journée de mercredi sera également consacrée aux Masters handicap : environ 45 personnes issues de différentes structures médico-sociales de la région (les Ateliers Barberousse, la résidence Le Patio, l'Epsan, Le Mont des oiseaux de Weiler et le groupe des sourds et malentendants de la ligue d'Alsace de Pétanque, notamment) pourront stimuler leurs capacités phy-

l'ami du peuple hebdo - 24 juillet 2015

Pétanque
Les meilleurs joueurs de la planète

*A **Wissembourg**, on ne perdra pas la boule... ou plutôt on ne verra qu'elle du mardi 28 au jeudi 30 juillet, lors de l'étape alsacienne des Masters de Pétanque avec les meilleurs joueurs de la planète.*

Les Masters de Pétanque, compétition sportive de renommée internationale, s'annoncent comme l'événement incontournable de la saison boulistique 2015, avec la présence des meilleurs joueurs internationaux tels Philippe Quintais, Philippe Suchaud ou encore le jeune prodige Dylan Rocher. Sur un boulodrome spécialement aménagé sur le parking du Tribunal, avec un court central digne de Roland Garros, des tribunes tout autour, et la gratuité complète pour tous.

Dès **mardi 28 juillet** «OBUT Day» pour tous, jeunes ou chevronnés. De 16h à 18h ateliers de tir, pointe, partie contre les champions, diplôme pour les meilleurs. Ensuite, de 18h à 21h, tournoi inter-entreprises, parties entre amis, ambiance festive sur le court central. Présence des champions de la discipline, démonstrations, dédicaces. Petite restauration et buvette sur place.

Mercredi 29 juillet à partir de 14h : sélection de l'équipe locale. A 18h30 : tournoi des gentlemen en présence des joueurs des Masters de Pétanque. Présentation des équipes et tirage au sort de la 5ème étape. Mercredi également Masters Handicap où une cinquantaine de personnes sont d'ores et déjà inscrites.



Jeudi 30 juillet : Les Masters Avec un plateau exceptionnel de 28 joueurs accumulant à eux seuls 39 titres mondiaux, 28 titres européens et 61 titres nationaux ! L'équipe de France sera composée de R. Fournié, T. Grandet, D. Hureau, et D. Rocher. Seront également de la partie les équipes nationales de Madagascar, de Tunisie, etc sans oublier une équipe locale.

Dès 9h : 1/4 de finale. **A 11h :** Parties de barrage pour les perdants des 1/4 de finales. **A 14h** : Première 1/2 finale, **à 16h :** Deuxième 1/2 finale. **A 18h :** Grande finale de la 5ème étape à Wissembourg.

«Certes, l'Alsace n'est pas une terre de pétanque par nature ; mais le succès populaire des éditions 2011 et 2012 des Masters à Wissembourg a permis de réunir la convivialité du Sud et de l'Est. Nous partageons ensemble les mêmes valeurs : celles de l'effort, de l'engagement sportif, du respect des autres. Et pour l'édition 2015, nous pouvons compter sur le soutien de nombreuses entreprises et des commerces de notre territoire. Je tiens à les remercier chaleureusement. Sans eux, cette manifestation ne pourrait avoir lieu», souligne le maire Christian Gliech, à l'initiative de cette étape wissembourgeoise. Une compétition très prisée et dont la finale sera retransmise sur Bein Sport en direct.

Renseignements complémentaires
au 03 88 94 10 11 (O.T.)
ou sur
www.mastersdepetanque.fr

DNA DERNIÈRES NOUVELLES D'ALSACE - 24 juillet 2015

Secteur de Wissembourg | Des tireurs, des pointeurs et des pointures

Wissembourg - La ville accueille les Masters de pétanque de mardi à jeudi prochains



Comme en 2011 et 2012, Wissembourg accueillera la semaine prochaine une étape de la 17e édition des Masters de pétanque. Cette année, l'événement ...
Article avec accès abonné: http://www.dna.fr/edition-de-wissembourg/2015/07/23/des-tireurs-des-pointeurs-et-des-pointures

l'ami hebdo - 24 juillet 2015

Atout carreau

La Tournée 2015 des Masters de pétanque s'arrête à Wissembourg du 28 au 30 juillet.

Béziers, Soulac sur Mer, Oloron, Castelsarrasin, Istres… Et au milieu roule Wissembourg qui s'apprête à prendre l'accent du Sud puisque la commune d'Alsace du Nord accueille la 5e étape de la Tournée 2015 des Masters de pétanque (28 au 30 juillet). A ne pas manquer et à consommer sans modération.



DR

Entre Wissembourg et le cochonnet, c'est une belle histoire d'amour. Cette commune de 8.000 habitants qui s'étend sur les deux rives de la Lauter, entre les collines des Vosges et la forêt de Bienwald, a déjà été ville étape en 2011 et 2012, avant de céder sa place à Illkirch- Graffenstaden lors des deux dernières saisons. «La compétition qui regroupe des joueurs sacrés plusieurs fois champions du monde constitue une magnifique vitrine pour la pétanque alsacienne», rappelle François Kurz, président de la Ligue d'Alsace depuis 17 ans. Il est vrai que l'événement concentre une trentaine de joueurs haut de gamme répartis en triplettes avec notamment l'équipe de France, mais aussi l'outsider tunisien et la révélation malgache vainqueur de la précédente édition. Et que la télévision (Bein sports) relaie cet événement international, dont la grande finale est programmée le 18 septembre à Istres. «Les joueurs présents sur ce circuit sont ultra-connus. Et tout le monde veut les voir. C'est comme si Sébastien Loeb passait à nouveau dans les vignes au volant de sa C4», relève François Kurz.


L'Ami Sports en Alsace
10 numéros par an, 24 pages en couleurs, richement illustrées
☞ Abonnez-vous pour 26 €

Un chouchou nommé Dylan

DNA DERNIERES NOUVELLES D'ALSACE - 26 juillet 2015

WISSEMBOURG Masters de pétanque

Les rois des boules

Wissembourg accueillera de mardi à jeudi la cinquième étape des Masters de pétanque 2015. Cette compétition de renommée internationale met aux prises chaque été les meilleurs spécialistes du monde.



Wissembourg a déjà accueilli les Masters de pétanque en 2011 et 2012. Jeudi, les meilleurs spécialistes mondiaux s'y affronteront à nouveau en triplettes.

PHOTO ARCHIVES DNA – FRANCK KOBI

DES TIREURS, DES POINTEURS et surtout des pointures : depuis leur création en 1999, les Masters de pétanque se sont imposés comme l'épreuve la plus relevée au monde. Au fil de l'été, sept étapes organisées dans huit villes de l'Hexagone permettent à huit équipes (sept réunissant les meilleurs spécialistes internationaux et à chaque fois une équipe locale sélectionnée sur place) de tenter d'atteindre le « final four » : cette année, c'est à Istres, le 18 septembre que la huitième et dernière étape couronnera le lauréat 2015.

Si la finale aura lieu dans les Bouches-du-Rhône, sur la terre où la pétanque est reine, les Masters prennent soin de voyager dans des contrées où le jeu de boules fait moins figure d'institution, et où sa pratique peut être développée.

Une cohorte de champions du monde

Wissembourg avait ainsi déjà accueilli une étape en 2011 et 2012. Le joli succès alors rencontré a donc convaincu la Ville de redonner l'hospitalité aux Masters — après qu'ils ont pris leurs quartiers à Illkirch ces deux dernières années.

Devant un public espéré nombreux en tribune, les stars en découdront jeudi sur le « carré d'honneur », le boulodrome de compétition aménagé place du Tribunal : à partir de 9 h et jusqu'à la grande finale à 18 h, l'équipe de France, troisième à ce stade de l'été, tentera notamment de refaire son retard sur les triplettes de Madagascar et « Wild card » — des sommités bénéficiant d'une invitation spéciale de la part des organisateurs (la société d'événementiel Quarterback) pour pimenter le show — qui caracolent en tête. Le spectacle devrait être au rendez-vous : à eux tous, les 28 sportifs engagés totalisent la bagatelle de 23 victoires sur les Masters, 61 titres de champion de France, 28 titres de champion d'Europe et 39 titres de champion du monde !

La veille, mercredi, auront lieu, outre la sélection de l'équipe locale, les Masters jeunes et les Masters handicap. Les premiers sont ouverts à tous les garçons et filles de 8 à 15 ans, licenciés ou non (*), qui s'affronteront eux aussi en triplettes. Les jeunes Wissembourgeois devraient faire bonne figure : depuis le mois de mai, le Pétanque club local, qui chapeaute l'organisation, a initié quelque 400 écoliers de la ville. Et les Masters handicap verront 45 personnes issues de structures médico-sociales de la région s'essayer à la discipline — avec l'objectif affiché de faire évoluer le regard sur le handicap.

Enfin, la première soirée de l'animation phare de l'été à Wissembourg, mardi, sera entièrement dédiée au grand public : à partir de 16 h, Obut, premier fabricant de boules en acier, proposera aux amateurs de défier un champion du monde, et de 18 h à 21 h, l'« After work » offrira une pause détente après le travail à la faveur de rencontres amicales sur le carré d'honneur de la place du Tribunal. ■

FLORIAN HABY

Du mardi 28 au jeudi 30 juillet, place du Tribunal à Wissembourg. Accès libre, buvette et petite restauration sur place.
@ www.mastersdepetanque.fr

(*) Inscriptions au ✆ 07 70 52 82 45.

DNA DERNIERES NOUVELLES D'ALSACE - 26 juillet 2015

RENDEZ-VOUS

PAYS DE WISSEMBOURG

Une semaine sportive au F'Estival d'animations

Le F'Estival d'animations organisé par l'Animation jeunesse du Pays de Wissembourg connaîtra à partir de mardi sa deuxième semaine. Le village du F'Estival est accessible au parc Stichaner à Wissembourg.

Mardi : de 14 h à 15 h initiation à l'aïkido, expression corporelle, parcours sportifs, initiation à la pétanque ; de 15 h à 16 h initiation à l'aïkido, expression corporelle, initiation à la pétanque, atelier billes ; de 16 h à 17 h initiation à l'aïkido, initiation à la pétanque, tournoi de foot « sans les pieds » ; de 17 h à 18 h initiation à l'aïkido, initiation à la pétanque, course « relais original ».
Mercredi : de 14 h à 15 h Masters de pétanque Junior, initiation au tennis, expression corporelle, atelier frisbee ; de 15 h à 16 h Masters de pétanque Junior, initiation au tennis, expression corporelle, tournoi d'Ultimate ; de 16 h à 17 h et de 17 h à 18 h Masters de pétanque Junior, initiation au tennis, course de sac.
Jeudi : de 14 h à 15 h et de 15 h à 16 h expression corporelle, initiation au tir à l'arc, initiation à la sarbacane, initiation à l'escalade ; de 16 h à 17 h et de 17 h à 18 h initiation au tir à l'arc, initiation à la sarbacane, initiation à l'escalade, initiation au goshindo.
Vendredi : de 14 h à 15 h et de 15 h à 16 h expression corporelle, initiation à l'escalade, initiation au tennis, jeux du totem ; de 16 h à 17 h, initiation à l'escalade, initiation au goshindo, street basket ; de 17 h à 18 h initiation à l'escalade, initiation au goshindo, course de relais.

En accès « libre » entre 14 h et 18 h du mardi au samedi

Entre 14 h et 14 h 30 : initiation au hip-hop, coin lecture (trois lectures de contes par jour), coin sports (speed ball, badminton, ping-pong, city stade, jeux collectifs...), jeux de la ludothèque, coin petits bricolages (bracelets, scoubidou...)

Samedi : les spectacles (gratuits)

Pour les enfants au parc Stichaner pour les enfants (au gymnase municipal en cas de pluie) : de 15 h à 16 h *Purée quelle patate,* spectacle musical par Clémentine Duguet (pour devenir marchande de patates, Clémentine a fait Science Po... mme de terre et est devenue incollablesur cet incroyable tubercule. De son exposé amusant, avec musiques et chansons à l'étalage, on ressort fort cultivé... et bien sûr avec la patate !); de 16h30 à 17h30 *Bonobo badaboum* par Vincent Vergnais (dès son réveil, Bonobo reçoit en cadeau un petit tambour qu'il appelle « Badaboum » : c'est à la fois son doudou et son instrument favori. Mais il le perd et son papa cherche alors à le consoler avec des jeux musicaux à partir de plein d'objets).
Pour tout public de 20h à 22h au parc Stichaner (au gymnase municipal en cas de pluie) : zumba party gratuite par Z Dance Party Maguy Macarie.

Dimanche : sortie famille

À l'Holiday-Park de 9h à 19h (COMPLET).

DNA DERNIERES NOUVELLES D'ALSACE - 27 juillet 2015

L'agenda de la semaine du 27 juillet au 2 août

A suivre cette semaine en Alsace : les masters de pétanque de Wissembourg, le Tour d'Alsace cycliste, la traditionnelle fête de la bière de Schiltigheim, l'opération "mille transats" à Strasbourg, le train des étoiles à la gare de Sentheim et le festival Mômes en scène à Niederbronn-les-Bains.

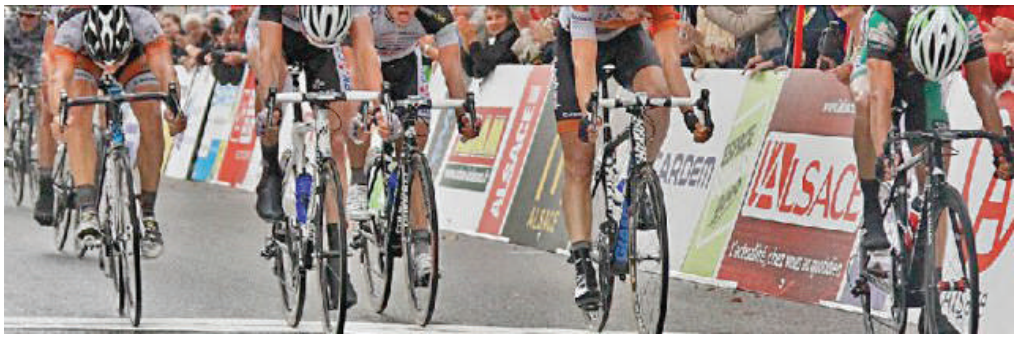

Du 28 au 30 juillet : pour les amoureux de Pagnol !



La 17ème édition des Masters de pétanque se tient à Wissembourg pour la 5ème étape de leur tournée estivale. La compétition met aux prises huit équipes au fil de huit étapes dans huit villes françaises. Sept équipes sont composées des meilleurs joueurs du monde et sont accompagnées par une équipe locale. La première journée est entièrement consacrée aux amateurs, qu'ils soient licenciés ou non.

Du 29 juillet au 2 août : pour les admirateurs de la petite reine !

Le 12ème Tour d'Alsace cycliste attire les coureurs cyclistes les plus prometteurs du monde entier. Ils ont 5 jours pour faire vibrer les milliers d'amateurs que ce soit sur le contre-la-montre de Sausheim ou encore sur les étapes entre Strasbourg et Bischoffsheim, Dannemarie et Huningue, Ribeauvillé et Le Markstein, pour finir par l'étape entre Colmar et Sélestat.

Du 31 juillet au 3 août : pour les amateurs de petite mousse !



La traditionnelle fête de la bière de Schiltigheim investit une nouvelle fois la place de l'Hôtel de ville : la mise en perce du 1er fût sera faite par le maire, tandis que l'animation musicale sera notamment assurée

le journal de Saône et Loire - 28 juillet 2015

PÉTANQUE

Masters-2015 : Wissembourg, dernière étape avant Autun



La cinquième étape se déroule ce jeudi à Wissembourg. Il s'agit de l'ultime rendez-vous avant l'escale au Théâtre romain d'Autun le 27 août. Pour l'heure, deux formations, Madagascar, la tenante du titre, et la Wild Card conduite par Quintais et Suchaud sont largement détachées. Derrière, presque toutes les autres équipes ont leur chance pour la qualification en finale à Istres en septembre. L'Alsace verra notamment le grand retour de Christian Fazzino qui jouera avec Denis Olmos et Christophe Sarrio.

DNA DERNIERES NOUVELLES D'ALSACE - 28 juillet 2015



Ça commence aujourd'hui !

Avant que les meilleurs joueurs du monde de pétanque ne s'affrontent jeudi à Wissembourg dans le cadre de la 1re édition des Masters de pétanque, le boulodrome installé place du Tribunal s'ouvre au public cet après-midi et demain.

Tout le monde est invité à jouer

Les tribunes, qui peuvent accueillir 1 200 personnes, ont été installées face à la place du Tribunal.

Accès gratuit pendant trois jours

LE PROGRAMME EN BREF

DNA DERNIERES NOUVELLES D'ALSACE - 27 juillet 2015



DNA DERNIERES NOUVELLES D'ALSACE - 29 juillet 2015

WISSEMBOURG Masters de pétanque

Ils osent se mesurer aux champions



Les amateurs ont défié le champion du monde Philippe Suchaud (2e à droite, en train de tirer) et le champion de France Emmanuel Lucien (à droite). PHOTO DNA VERONIQUE KOHLER

Les Masters de pétanque se sont ouverts hier à Wissembourg en Alsace du Nord en présence de Philippe Suchaud, dix fois champion du monde et Emmanuel Lucien, champion de France. Les deux pointures se sont volontiers prêtées au jeu. « On fait cela pour la promotion de la pétanque. Il faut qu'on joue bien pour montrer la différence de niveau. Et ça permet d'essayer le terrain avant jeudi », sourit Philippe Suchaud, avec l'approbation de son confrère.

Le maire de Wissembourg Christian Gliech, le président de la ligue d'Alsace François Kurz et le président du comité départemental du Bas-Rhin Jean-Marie Colantuono se sont lancés les premiers. « On a beau s'entraîner, on se rend compte chaque fois qu'on n'est rien à côté des champions », constate François Kurz. Mais nul besoin de jouer dans un club pour défier les deux stars de la journée. « C'est une bonne expérience », sourit Adam, 16 ans, venu d'Avignon, qui joue de temps en temps. « Je suis venu voir les champions jouer mais je ne pensais pas que je croiserais les boules avec eux. C'est incroyable ! », s'exclame Eric qui n'en revient toujours pas.

Chaque participant a posé en équipe pour la photo souvenir avec les champions avant de recevoir son diplôme.

DNA DERNIERES NOUVELLES D'ALSACE - 29 juillet 2015

PÉTANQUE

Le programme

Mercredi 29 juillet
Masters Jeunes à Wissembourg à partir de 9h suivi de la sélection de l'équipe locale à partir de 14h.

Jeudi 30 juillet
Masters de Pétanque à Wissembourg à partir de 9h

Vendredi 31 juillet
Coupe d'Alsace (3e tour) : Geispolsheim – Oberhausbergen à 19h

Samedi 1er août
Concours de Zone Nord
Organisé par la Boule Lauterbourgeoise en triplettes seniors et doublettes féminines (14h)
Inscriptions le vendredi 31 juillet de 19h à 21h au 03.88.94.88.18
Concours de Zone Sud
Organisé par l'AP Wolfisheim en triplettes seniors et doublettes féminines (14h)
Inscriptions le vendredi 31 juillet de 19h à 21h au 03.88.76.04.82

Dimanche 2 août
Concours Amical (Président du Sud)
Organisé par le PCP Erstein en doublettes seniors et doublettes féminines (10h) sur invitation

DNA DERNIÈRES NOUVELLES D'ALSACE - 29 juillet 2015

Les Masters reviendront à Wissembourg en 2017

Le maire de Wissembourg Christian Gliech a annoncé que la ville accueillera de nouveau les Masters de Pétanque 2017. En 2016 et en 2018, ils auront ...

Article abonnée: http://www.dna.fr/edition-de-wissembourg/2015/07/28/les-masters-reviendront-a-wissembourg-en-2017

Le Parisien - 29 juillet 2015

Masters de Pétanque 2015

DATE : **Du Mardi 28 juillet 2015 au jeudi 30 juillet 2015**

LIEU : **Place de la République** (Wissembourg 67160)

HORAIRE : **13h30 - 20h00**

PRIX : **GRATUIT**

Masters de Pétanque • Étape de Wissembourg
L'élite mondiale vous donne rendez-vous à Wissembourg pour la 5ème étape de la tournée estivale des Masters de Pétanque !
Un programme complet sur 3 jours. Une grande fête de la pétanque !
Entrée gratuite.
Lieu : Place du Tribunal
Programme détaillé ci-dessous :
Mardi 28 juillet • OBUT DAY
Des animations gratuites proposées par OBUT, le fabricant n°1 de boules de pétanque. Avec la présence de deux Champions de Pétanque !
16h00 – 18h00 : Défi OBUT
Venez défier un Champion de Pétanque ! Une animation ouverte à tous, enfants et adultes, licenciés ou non licenciés de pétanque. Testez-vous sur des ateliers de points et de tirs avant de disputer une partie de pétanque contre un Champion de pétanque.
18h00 – 21h00 : AfterWork
Envie d'une pause détente après le travail ? Venez partager une partie de pétanque avec vos amis sur le Carré d'Honneur installé Place du Tribunal.
Mercredi 29 juillet • Boulodrome / Place du Tribunal
8h30 : Masters Jeunes (au boulodrome)

- 29 juillet 2015

La pétanque, bientôt discipline olympique ?

La campagne de candidature doit être lancée en octobre. Reportage aux Masters de pétanque de Wissembourg (67), où des amateurs affrontent les meilleurs du monde.



La pétanque, bientôt discipline olympique ? (Masters de Wissembourg, le 28 juillet 2015). Clément Lacaton © Radio France

La pétanque aux Jeux Olympiques de 2024 ? Certains y pensent déjà. Mais pas facile de changer l'image d'un **sport de compétition qui est aussi un sport de camping**, né sur les places des villages.



Masters de Wissembourg, le 28 juillet 2015. Clément Lacaton © Radio France

"C'est vrai que ça fait un peu penser aux vacances..." Toujours la même réponse quand on interroge, dans les gradins, les spectateurs des Masters de pétanque de Wissembourg : *"Un loisir, entre copains."*

Sur le terrain, tongs et cigarettes interdites

Mais en compétition, dehors les tongs ! **"Tenue correcte exigée"** : c'est écrit noir sur blanc dans le nouveau règlement. Depuis mars dernier, plus le droit non plus de fumer sur le terrain, même avec une cigarette électronique...

De discipline loisir à discipline olympique

La pétanque aux JO, *"on y arrive tout doucement"*, se réjouit François Kurz, président de la Ligue d'Alsace de pétanque. *"Le portable doit être éteint. Tout ça, ça n'existait pas avant. Passer de la discipline loisir à la discipline olympique, ce n'est pas évident. Il y en a qui ont tendance à jouer en short ou en claquettes, ce qui est strictement interdit.* ***Il faut être en tenue 'pétanque****', c'est-à-dire chaussures fermées (...) et pas d'alcool sur les terrains !"*

Le hasard aux JO ?

Sur le papier ça ne rigole pas, mais ça ne suffira pas, explique Jean, licencié à La Wantzenau. Les JO, lui n'y croit pas, *"parce qu'il y a une part de hasard,* ***le cochonnet n'est pas un objet fixe, il peut bouger"***. Philippe Suchaud rêve des anneaux olympiques, lui qui est l'un des meilleurs, dix fois champion du monde : *"Je pense qu'il faut encore un petit peu de temps. Quand on voit des manifestations comme celle-ci aujourd'hui où c'est bien encadré, là avec ça on peut entrer aux JO."*

DNA DERNIÈRES NOUVELLES D'ALSACE - 29 juillet 2015

Wissembourg - Masters de Pétanque Ça commence aujourd'hui !



Avant que les meilleurs joueurs du monde de pétanque ne s'affrontent jeudi à Wissembourg dans le cadre de la 17e édition des Masters de pétanque, le ...

Accès abonné : http://www.dna.fr/edition-de-wissembourg/2015/07/28/ca-commence-aujourd-hui

DNA DERNIÈRES NOUVELLES D'ALSACE - 29 juillet 2015

Masters-2015 : Wissembourg, dernière étape avant Autun

pétanque



La cinquième étape se déroule ce jeudi à Wissembourg. Il s'agit de l'ultime rendez-vous avant l'escale au Théâtre romain d'Autun le 27 août. Pour ...

article abonnée: http://www.lejsl.com/sport-local/2015/07/28/masters-2015-wissembourg-derniere-etape-avant-autun

YAHOO! ACTUALITÉS FRANCE - 29 juillet 2015

Comment s'occuper en attendant le retour de la Ligue 1?

Par 20minutes.fr

TOUS SPORTS - Sans bouger de son siège, évidemment…

Françoise Hardy et Véronique Sanson auraient pu le chanter en duo : dix jours, c'est long et c'est court. Voilà trois nuits que le Tour de France est terminé, deux que le sport à la télé vous manque et une que vous convulsez régulièrement en zappant sur toutes vos chaînes sans rien trouver. Et il en reste donc dix à tirer avant que la Ligue 1 ne reprenne. Une éternité. Aussi dépourvue en ces temps maudits, la rédaction de 20minutes vous propose ses bons plans pour tenter de survivre au milieu de ce désert. Avec les seules conditions de ne pas avoir à son lever de son siège et évidemment de ne surtout pas profiter des vacances pour s'aérer l'esprit.

1. Découvrez de nouveaux sports

Ces quelques jours, sont une occasion unique de s'intéresser à des sports dont on ne parle pas quand le foot, le vélo, le tennis ou le rugby écrasent tout. Surtout quand ils sont suffisamment malins pour organiser leurs grandes compétitions au milieu de ce désert sportif. Alors merci à la natation, dont les championnats du monde vont nous occuper toute la première semaine d'août. Voici un petit programme de ce que vous pouvez regarder à la télé d'ici le vendredi 7 août, date du Lille-PSG qui ouvrera la Ligue 1.

Natation : Parce qu'on va faire plein de médailles aux mondiaux de Kazan (du dimanche 2 au dimanche 9 août, à 8h25 et 16h25, Canal + Sport et France 2)

Saut à ski d'été : Parce que un sport de neige au milieu du mois du juillet, c'est toujours marrant (vendredi 31 juillet à 20h15, Eurosport)

Cyclisme : Parce que c'est la toujours très animée Clasica San Sébastian (samedi 1 août dans l'après-midi, Eurosport)

La Ligue 2 (si, si, c'est un autre sport) : La première journée le week-end de 31 (BeIN Sports)

Pétanque : Finale de la 5e étape du **Masters**, à **Wissembourg** (dimanche 2 à 10h, BeIn Sports)

Athlétisme : Parce que c'est la dernière étape de la (...) **Lire la suite sur 20minutes.fr**

lien: http://www.20minutes.fr/article/1659339/ynews1659339?xtor=RSS-176

DNA DERNIERES NOUVELLES D'ALSACE - 30 juillet 2015

SÉLECTION

WISSEMBOURG

Masters de Pétanque

AUJOURD'HUI. La compétition de l'été avec les meilleurs joueurs du monde : 28 joueurs, comptant 39 titres de champion du monde, 28 titres de champion d'Europe, 61 titres de champion de France. À 9 h : 1/4 de finale, à 11 h : barrage des perdants, à 14 h : demi-finale, à 16 h : deuxième demi-final, à 18 h : finale. De 9 h à 20 h sur la place du Tribunal. Renseignement au ✆ 03 88 54 87 87 ou par mail : communication@mairie-wissembourg.fr. Gratuit.

DNA DERNIERES NOUVELLES D'ALSACE - 30 juillet 2015

PÉTANQUE Masters à Wissembourg

La confirmation pour Madagascar ?

Le tirage au sort des quarts de finale pour la 5e étape des Masters a eu lieu hier, à Wissembourg.

LA COMPÉTITION DÉMARRE ce matin à 9h, place du Tribunal. Dans le premier match, l'équipe de France affrontera l'équipe « Wild Card », s'en suivra une opposition entre l'équipe Robineau et la Tunisie. La formation locale de Wissembourg devra en découdre avec la 1re équipe du classement général : Madagascar. Le dernier quart opposera l'équipe Sarrio à l'équipe Amourette.

DNA DERNIÈRES NOUVELLES D'ALSACE

- 30 juillet 2015

WISSEMBOURG

WISSEMBOURG Aux Masters de pétanque

Place aux jeunes et aux handicapés

Hier matin, les jeunes affiliés ou non à un club se sont affrontés sur les terrains du boulodrome du pétanque club de Wissembourg tandis que des personnes handicapées ont taquiné le cochonnet sur le carré d'honneur place du Tribunal.





À GAUCHE. Les jeunes amateurs ou membres d'un club se sont mesurés hier sous la pluie. **À DROITE.** Angélique a réussi à bien placer ses boules, sous le regard bienveillant de Jean-Marie Colantuono, président du comité départemental du Bas-Rhin de pétanque. PHOTOS DNA V KO

« Pour vous qui êtes en fauteuil, il y a aussi une réglementation : votre fauteuil ne doit pas dépasser le cercle. » Maryan Barthélémy, responsable de l'événe-

Le Parisien - 30 juillet 2015

Masters de Pétanque 2015

DATE : **Du Mardi 28 juillet 2015 au jeudi 30 juillet 2015**

LIEU : **Place de la République** (Wissembourg 67160)

HORAIRE : **13h30 - 20h00**

PRIX : **GRATUIT**

Masters de Pétanque • Étape de Wissembourg
L'élite mondiale vous donne rendez-vous à Wissembourg pour la 5ème étape de la tournée estivale des Masters de Pétanque !
Un programme complet sur 3 jours. Une grande fête de la pétanque !
Entrée gratuite.
Lieu : Place du Tribunal
Programme détaillé ci-dessous :
Mardi 28 juillet • OBUT DAY
Des animations gratuites proposées par OBUT, le fabricant n°1 de boules de pétanque. Avec la présence de deux Champions de Pétanque !
16h00 – 18h00 : Défi OBUT
Venez défier un Champion de Pétanque ! Une animation ouverte à tous, enfants et adultes, licenciés ou non licenciés de pétanque. Testez-vous sur des ateliers de points et de tirs avant de disputer une partie de pétanque contre un Champion de pétanque.
18h00 – 21h00 : AfterWork
Envie d'une pause détente après le travail ? Venez partager une partie de pétanque avec vos amis sur le Carré d'Honneur installé Place du Tribunal.
Mercredi 29 juillet • Boulodrome / Place du Tribunal
8h30 : Masters Jeunes (au boulodrome)

France 3 Régions - 30 juillet 2015

Wissembourg : les Masters de pétanque avec les meilleurs joueurs du monde

Wissembourg accueille ce jeudi la 5e étape des Masters de Pétanque, une compétition sportive de renommée internationale, avec la présence des meilleurs joueurs internationaux.



Sur les Masters de Pétanque, les parties se jouent par équipe de trois joueurs (triplettes), en 13 points par élimination directe.

Le plateau des joueurs
28 joueurs
39 titres de Champion du Monde
28 titres de Champion d'Europe
61 titres de Champion de France
23 victoires sur les Masters
Composition des équipes :
Équipe de France : R. Fournié, T. Grandet, D. Hureau, D. Rocher
Équipe de Madagascar :
Équipe de Tunisie : S. Atallah, MK. Bougriba, K. Lakhal, T. Lakili
Équipe Robineau : J. Darodes, K. Malbec, K. Philipson, S. Robineau
Équipe Sarrio : C. Fazzino, J. Feltain, D. Olmos, C. Sarrio
Équipe Amourette : L. Amourette, T. Bézandry, A. Gambert, A. Savin
Wild Card : E. Lucien, P. Quintais, P. Suchaud, C. Weibel
Équipe locale
Au programme
9h00 : 1/4 de finale
En suivant : Parties de barrage pour les perdants des 1/4 de finale
14h00 : Première 1/2 finale
16h00 : Deuxième 1/2 finale

Le Parisien - 30 juillet 2015

Masters de Pétanque 2015

DATE : **Du Mardi 28 juillet 2015 au jeudi 30 juillet 2015**

LIEU : **Place de la République** (Wissembourg 67160)

HORAIRE : **13h30 - 20h00**

PRIX : **GRATUIT**

Masters de Pétanque • Étape de Wissembourg
L'élite mondiale vous donne rendez-vous à Wissembourg pour la 5ème étape de la tournée estivale des Masters de Pétanque !
Un programme complet sur 3 jours. Une grande fête de la pétanque !
Entrée gratuite.
Lieu : Place du Tribunal
Programme détaillé ci-dessous :
Mardi 28 juillet • OBUT DAY
Des animations gratuites proposées par OBUT, le fabricant n°1 de boules de pétanque. Avec la présence de deux Champions de Pétanque !
16h00 – 18h00 : Défi OBUT
Venez défier un Champion de Pétanque ! Une animation ouverte à tous, enfants et adultes, licenciés ou non licenciés de pétanque. Testez-vous sur des ateliers de points et de tirs avant de disputer une partie de pétanque contre un Champion de pétanque.
18h00 – 21h00 : AfterWork
Envie d'une pause détente après le travail ? Venez partager une partie de pétanque avec vos amis sur le Carré d'Honneur installé Place du Tribunal.
Mercredi 29 juillet • Boulodrome / Place du Tribunal
8h30 : Masters Jeunes (au boulodrome)

DNA DERNIERES NOUVELLES D'ALSACE - 31 juillet 2015

WISSEMBOURG Aux Masters de pétanque

Les champions en piste

ier, s'est tenue la compétition des champions de pétanque sur le carré d'honneur place du Tribunal à Wissembourg. Cette dernière journée des Masters de pétanque organisés par Quaterback a attiré la foule des grands jours.





EN HAUT. L'équipe locale Wissembourg composée de joueurs de Gambsheim (en blanc) n'a pas résisté aux Malgaches (en vert), malgré un début de jeu très prometteur. **EN BAS.** Les gradins étaient plus que bondés pour les demi-finales et la finale hier après-midi. Pour ceux qui n'ont pu se déplacer ou veulent revivre l'après-midi, la chaîne de télévision beIN SPORTS diffusera la finale dimanche 2 août à 10 h sur beIN SPORTS 1, les deux demi-finales et la finale mercredi 5 août à 15 h 15 sur beIN SPORTS 3, la première demi-finale vendredi 7 août à 13 h 30 et la deuxième demi-finale samedi 8 août à 13 h 30, toutes deux sur beIN SPORTS 3. PHOTOS DNA – V.KO.

L'EST RÉPUBLICAIN - 31 juillet 2015

WEIBEL DEMI-FINALISTE

Pétanque. Hier a Wissembourg, lors du cinquième acte des Masters, le Lorrain Damien Hureau, associé au Varois Romain Fournié et au Girondin Thierry Grandet, s'est incliné 8-13 en quarts contre son équipier à la Ronde pétanque de Metz, Claudy Weibel En demi-finale, le Belge, allie aux Drouais Emmanuel Lucien et Philippe Suchaud, a, quant à lui, chuté 10-13 contre les futurs vainqueurs, l'équipe du Varois Stéphane Robineau.

La République DES PYRÉNÉES - 31 juillet 2015

300 boulistes amateurs vont s'affronter pour les Masters

SPORT Au moins 100 triplettes d'amateurs sont attendues à partir de samedi au boulodrome municipal. Avec, à la clé, une chance de participer aux quarts de finale des Masters, vendredi.

A partir de demain, Oloron va vivre au rythme des boules qui s'entrechoquent. Samedi sera le premier jour d'une semaine consacrée aux boulistes, qui s'achèvera vendredi soir avec la finale des masters, la compétition de pétanque la plus relevée au monde, avec la présence des meilleurs joueurs internationaux au Fronton municipal et au Carré d'Honneur.

« **Si on arrive aux quarts de finale, on va avoir tout le public avec nous, et dans ce cas-là, qui sait ? Même si ce sera très dur pour une équipe amateur de briller face aux professionnels, on peut toujours espérer l'exploit !**
Jean-Philippe Bernues, co-président de la Pétanque oloronaise et membre d'une triplette participant au tournoi amateur.



De gauche à droite, Michel Arroseres, Pierre Séréna et Jean-Philippe Bernues attendent entre 100 et 150 triplettes au boulodrome, ce week-end, pour le tournoi amateurs. © GILDAS BOËNNEC

Demain, au moins 100 triplettes d'amateurs venues de toute l'Aquitaine sont attendues au boulodrome municipal. « Il est possible qu'on aille jusqu'à 150 triplettes », présage Jean-Philippe Bernues, co-président de la Pétanque Oloronaise, qui organise l'événement avec la Ville.

« Participer pour aller le plus loin possible »

A partir de 14h30, samedi, et jusqu'à dimanche soir, les équipes s'affronteront en espérant gagner une place pour les quarts de finale des Masters de pétanque. Organisée vendredi après-midi, cette compétition verra s'affronter les meilleurs boulistes internationaux. « Les deux meilleures triplettes amateur de ce week-end affronteront les équipes championnes et vice-championne départementale, jeudi à 14h, précise Michel Arroseres, co-président de la Pétanque Oloronaise. La meilleure des quatre équipes gagnera sa place aux quarts de finale des masters. » Sept ou huit équipes oloronaises sont attendues pour ce tournoi... et parmi elles, une triplette dans laquelle on peut compter Jean-Philippe Bernues en personne. « Je participe en espérant aller le plus loin possible. Si on arrive aux quarts de finale, on va avoir tout le public avec nous, et dans ce cas-là, qui sait ? Même si ce sera très dur pour une équipe amateur de briller face aux professionnels, on peut toujours espérer l'exploit ! »

Pour la municipalité, le tournoi amateur est l'occasion idéale afin de valoriser Oloron au sein de la région. « Des boulistes de toute l'Aquitaine vont venir au boulodrome afin de tenter leur chance, affirme Pierre Séréna, adjoint au sport. C'est autant de gens qui vont remplir les restaurants et les hôtels. » En attendant ceux qui seront attirés par les Masters: 3000 personnes sont attendues la semaine prochaine, pour l'organisation de la compétition.

GILDAS BOËNNEC

ZOOM

Détails de la compétition amateurs

Les inscriptions pour la compétition amateurs se feront jusqu'à 14h15 au boulodrome, boulevard François Mitterrand. Le prix de l'inscription est fixé à 9 €. Attention : il faut être licencié pour pouvoir y participer. Les parties commenceront samedi à 14h30 et auront lieu jusqu'à dimanche soir. Une buvette sera tenue sur place par la Pétanque Oloronaise.

DNA DERNIERES NOUVELLES D'ALSACE - 31 juillet 2015

PÉTANQUE Masters de Wissembourg

A Robineau le dernier mot

L'air alsacien a fait un bien fou à l'équipe Robineau, qui a remporté hier l'étape de Wissembourg et fait un grand pas vers le Final Four d'Istres.

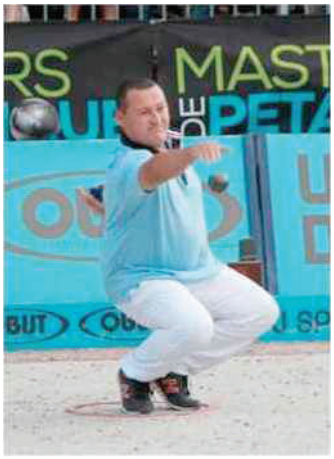

Victoire de Kevin Malbec et de l'équipe Robineau. PHOTO DNA – VÉRONIQUE KOHLER

RIEN N'A ÉTÉ SIMPLE pour Robineau-Philipson-Malbec, qui ont d'abord dû effacer un passif de 1/10 contre la Tunisie dès les quarts de finale avant de mater Suchaud en demi-finale, au terme d'une partie qui aurait pu basculer dans un camp comme dans l'autre.

De leur côté, Amourette-Gambert-Bézandry se sont réveillés contre l'équipe Sarrio, en menant 11/0 avant de plier l'affaire (13/6).

L'explication en demi-finale a demandé 16 mènes avant que Madagascar n'abdique. Amourette tenait sa finale.

En signant un double zéro pointé la France est restée sur place, voyant même revenir la Tunisie et Sarrio, qui ont empoché les deux points du barrage.

Avec Amourette qui remonte, le danger sera grandissant pour les Tricolores lors de la prochaine étape à Oloron Sainte-Marie.

Et encore, la lanterne rouge aurait pu se montrer plus menaçante si elle avait remporté la finale wissembourgeoise.

Mais Robineau en a décidé autrement, dominant cette ultime partie à sens unique, ponctuée par une « fanny ».

Après cinq étapes, l'issue du Masters reste plus qu'incertaine, avec Madagascar, Suchaud et Robineau qui regardent déjà vers Istres tandis qu'ils seront quatre trios dans un mouchoir de poche pour essayer de s'approprier le dernier billet ■

L'ALSACE.fr - 31 juillet 2015

Masters de Petanque Jeunes

Pétanque



Quand, Où ?
Le 29 juillet 2015 de 9h à 16h30

Place de la Foire
Wissembourg

Voir le plan d'accès
Organisateur
Mairie de Wissembourg
03.88.54.87.87

Publics concernés :
Aux Jeunes / Etudiants (12-25 ans)
Aux Enfants (-de 12 ans)
Tarifs
Gratuit
Un tournoi de pétanque ouvert à tous les jeunes de 8 à 15 ans (filles et garçons), des animations ludiques pour tous, licenciés ou non, de nombreux lots à gagner pour tous les participants ! L'équipe gagnante représentera Wissembourg lors de la finale nationale. Inscription auprès de l'éducateur référent : Didier Stievenart - 07 70 52 82 45

L'ALSACE.fr - 31 juillet 2015

Masters de Petanque

Pétanque



Quand, Où ?
Le 30 juillet 2015 de 9h à 20h

Place du Tribunal
Wissembourg

Voir le plan d'accès
Organisateur
Mairie de Wissembourg
03.88.54.87.87

Informations complémentaires
Accès adapté aux personnes à mobilité réduite
Tarifs
Gratuit
La compétition de l'été avec les meilleurs joueurs du monde : 28 joueurs, comptant 39 titres de Champion du Monde, 28 titres de Champion d'Europe, 61 titres de Champion de France. 9h : 1/4 de finale (X4) 11h : barrage des perdants 14h : 1/2 finale 16h : 1/2 finale 18h : finale www.mastersdepetanque.fr

- 31 juillet 2015

Master de petanque

Pétanque
Lien: http://www.lalsace.fr/pour-sortir/loisirs/Sport/Petanque/Alsace/Bas-rhin/Wissembourg/2015/07/28/Master-de-petanque
Quand, Où ?
Le **29 juillet** 2015 à 8h30
Le **30** juillet 2015 à 9h

Place du Tribunal
Wissembourg

Voir le plan d'accès
Organisateur
M. ***pétanque***
06.17.30.44.79

Tarifs
Gratuit

le journal de Saône et Loire - 1er août 2015

PÉTANQUE. Masters-2015.

Robineau se replace

Pour la première fois depuis le début de ces Masters-2015, on ne retrouvait pas ce jeudi soir à Wissembourg Madagascar ou la Wild-Card en finale. Pire encore. Ces deux formations avaient trusté les quatre étapes et déjà engrangé les points nécessaires pour la finale d'Istres en septembre prochain.

L'Alsace a donc souri aux outsiders. Et à ce petit jeu, c'est le nivernais Stéphane Robineau, avec Kevin Philipson et Kevin Malbec, vainqueurs à Autun en 2013, qui ont tiré leur épingle du jeu.

En finale, ils s'imposent face à Logan Amourette, Alban Gambert et Thierry Bézandry sur le score net et sans bavure de 13 à 0.

Au classement général et ce, à deux étapes de la fin, Madagascar mène la danse avec 34 points et deux longueurs sur la Wild card de Suchaud et Quintais. Robineau (26) est 3e alors que l'équipe de France pour l'instant est la quatrième qualifiée pour Istres avec 16 unités au compteur. Prochain rendez-vous à Oloron-Sainte-Marie les 5, 6 et 7 août prochains. L'étape d'Autun, elle, se déroulera les 25, 26 et 27 août au Théâtre romain avec au programme le tournoi pour la sélection locale et un trio Milei-Radnic-Brancato très attendu, la finale des Masters-2015 jeunes et bien sûr la 7e et dernière étape de l'année avant la grand-messe d'Istres début septembre.



Robineau a remporté la 5e étape. Photo d'archives

S. BARLETTA

DNA DERNIÈRES NOUVELLES D'ALSACE - 1er août 2015

Wissembourg - Aux Masters de pétanque

Les champions en piste



Hier, s'est tenue la compétition des champions de pétanque sur le carré d'honneur place du Tribunal à Wissembourg. Cette dernière journée des Masters ...
article avec accès abonnés : http://www.dna.fr/edition-de-wissembourg/2015/07/31/les-champions-en-piste

l'écho RÉPUBLICAIN - 1er août 2015

PÉTANQUE. Masters : Quintais demi-finaliste en Alsace. Vainqueur de la manche précédente à Castelsarrasin, l'équipe wild-card, composée des Drouais Quintais, Suchaud, Lucien, et du Belge Weibel, s'est arrêtée en demie, jeudi, à Wissembourg. Après une victoire sur l'équipe de France (13-8), elle a buté sur Robineau (13-10). Au général, Quintais est deuxième (32 pts) derrière Madagascar (34 pts). ■

LE PETIT JOURNAL EDITION TARN ET GARONNE - 2 août 2015

Castelsarrasin

Masters de Pétanque Quaterback

ETAPE n°5 : WISSEMBOURG (67) Robineau flambe, Amourette renaît

Nous vous donnons les résultats de la 5ème étape des Masters de pétanque. Après Castelsarrasin toutes les équipes mondiales ont rejoint Wissembourg (67).

Robineau flambe, Amourette renaît

L'air alsacien a fait un bien fou à Robineau qui a remporté l'étape et fait un grand pas vers le Final Four à Istres. Et Amourette a fait surface des tréfonds du classement général pour se donner un peu d'espoir.

Wissembourg. _ Rien ne fut simple cependant pour Robineau-Philipson-Malbec, qui durent d'abord effacer un passif de 1/10 contre la Tunisie dès les quarts-de-finale.

Avant de mater Suchaud (équipe Wild Card) en demi-finale, au terme d'une partie qui aurait pu basculer dans un camp comme dans l'autre, au terme d'un long combat (13ème mène).

Amourette-Gambert-Bézandry se sont, de leur côté, réveillés contre Sarrio, en menant 11/0 avant de plier l'affaire 13/6. L'explication en demi-finale demanda 16 mènes avant que Madagascar n'abdique. Amourette tenait sa finale.

En signant un double zéro pointé la France est restée sur place, voyant même revenir la Tunisie et Sarrio, qui ont empoché les 2 points du barrage. Avec Amourette qui remonte, le danger sera grandissant pour les tricolores lors de la prochaine étape à Oloron Sainte-Marie (Pyrénées-Atlantiques).

Et encore, la lanterne rouge aurait pu se montrer plus menaçante si elle avait remportée la finale wissembourgeoise. Mais Robineau en a décidé autrement, dominant cette ultime partie à sens unique, ponctuée par une fanny.

Après 5 étapes, l'issue du feuilleton de l'été reste plus qu'incertaine, avec Madagascar, la Wild Card et Robineau qui regardent déjà vers Istres. Tandis qu'ils seront 4 trios dans un mouchoir de poche pour essayer de s'approprier le dernier billet...

JOSS

DNA DERNIERES NOUVELLES D'ALSACE - 2 août 2015

WISSEMBOURG

LE CLIN D'ŒIL DE LA SEMAINE DE JACKY



Les Masters de pétanque sont partis...
Cette semaine notre illustrateur a été inspiré par les Masters de pétanque qui se sont déroulés pour la compétition officielle jeudi à Wissembourg (voir nos éditions de jeudi et vendredi). Des parties étaient aussi réservées tant aux jeunes et aux amateurs qu'aux personnes handicapées. La place du Tribunal à Wissembourg a repris depuis son visage habituel. La prochaine étape des Masters de pétanque se déroulera à Oloron-Sainte-Marie dans le Sud-Ouest tandis que la finale est prévue à Istres, près de Marseille. DESSIN DNA – JACKY MEYER

DNA DERNIERES NOUVELLES D'ALSACE - 6 août 2015

COURRIER

WISSEMBOURG

À propos des Masters de pétanque

Joseph Schenck, de Wissembourg, s'interroge sur le coût des Masters de pétanque organisés par Quaterback du 28 au 30 juillet, place du Tribunal à Wissembourg.

« Les masters de pétanque étaient rayonnants. C'est ce qu'avait prédit le maire (*DNA* du 10 mars). En effet, il y avait beaucoup de spectateurs, mais j'ai constaté que 90 % n'étaient pas des Wissembourgeois. La preuve, le nombre de voitures stationnées, sur tous les parkings et aussi dans toutes les rues et parcs autour du lieu de déroulement de ces masters. Donc la ville a cautionné un spectacle pour les non Wissembourgeois !

Mais sur ce principe la majorité municipale avait voté une réduction de budget pour le relais culturel, prétextant que les spectateurs n'étaient pas que des Wissembourgeois. Deux poids, deux mesures !

Tant mieux pour le pétanque club, belle aubaine à saisir. Mais parlons de notre argent. Lors de l'édition de 2012, le prix était fixé à 65 000 €, je suppose tous frais compris. (*DNA* du 28 juillet 2012). Cette année la subvention au club de pétanque est de 25 000 euros. Quel est le chiffre exact ?

La transparence, prônée par la majorité, devrait nous indiquer le montant final et exact.

En principe une manifestation des masters de pétanque dépasse largement les 25 000 €. 65 000 € représente le salaire annuel (charges comprises) de deux ouvriers !

L'agence Quaterback, qui est le promoteur et agence de marketing sportif, organisateur d'événements télévisés de pétanque, fixe le prix à payer pour avoir droit d'organiser les masters de pétanque dans une ville. Il serait important de connaître ce prix (transparence), la cour des comptes dit « la comptabilité doit donner des informations adéquates, loyales, claires précises et complètes ».

Dans le financement de ces masters ce n'est pas le cas ! Qui paie quoi, qui paie qui ? Cette subvention sert à payer quoi, qui ? Il ne faut pas oublier d'ajouter le montant versé par les sponsors, à quoi, à qui va servir cet argent ?

Nous, Wissembourgeois, nous payons trois fois, par la ville, le conseil départemental et la région.

Et qui paie le coût du travail efficace (pendant une semaine) des ouvriers de la ville, des intervenants administratifs de cet événement, le prix des affiches, dépliants, publicité, tribunes, etc. ?

Peut-on imaginer que la ville de Wissembourg vient de payer des vacances, tout compris, à des joueurs venant de différentes nations ? Ils ne se déplacent pas à leurs frais.

Quant à la publicité télévisuelle espérée, à voir sur des chaînes « payantes », elle revient chère : payer 25 000 € pour que Wissembourg soit vue à la télé ! La visibilité médiatique de grande échelle revient très chère !

La finale de l'EUROpétanque de Nice, elle, est retransmise sur FR3 française ! FR3 Alsace a diffusé, jeudi soir [30 juillet], 45 secondes pour les masters de Wissembourg.

Nous sommes en Alsace la seule commune de notre taille (8 000 habitants) à avoir organisé en cinq ans trois masters de pétanque (3 x 25 000 € = 75 000 €) et nous ne sommes pas comparables à Illkirch-Graffenstaden, (27 200 habitants). La seule affinité avec cette ville, c'est que le maire de Wissembourg se trouvait sur la même liste des candidats, que le maire d'Illkirch, aux sénatoriales. Étonnant !

Le club de pétanque de Wissembourg a bien travaillé, il a prouvé qu'il n'était pas « fanny », tant mieux pour lui, mais nous les Wissembourgeois, à force de pointer, de tirer, nous, nous sommes sur le carreau ! »

LE RÉGIONAL DE COSNE - 12 août 2015

Ce qui court à Cosne

La 800e pour Get Wild !

Get wild !, le groupe pop-rock de Bitry né à Cosne, ne peut que remercier ses fans de leur fidélité et de leur soutien. À Sain-Père et La Charité, Ben et Rachel viennent de donner leurs 799e et 800e concerts. Qui dit mieux dans la région ? Personne.

Chacun son tour

Le maire Michel Veneau a pris quelques jours de vacances. Lundi, il l'assure, il reviendra à 100 % aux affaires.

Toujours en rade

Juste quelques lignes pour souligner que l'état de santé du journal lumineux du Carroy ne s'arrange pas. Voilà bien trois mois qu'il n'informe plus les Cosnois et les gens de passage. Mais il leur reste, notamment, *Le Régional*...

Le petit au bout

Quel plaisir que de voir Stéphane Robineau sur BeinSports, continuer à faire ce qu'il veut avec ses boules de pétanque. Lors du Master de Wissembourg (Bas-Rhin), associé à Kévin Malbec et Kévin Philipson, le Cosnois a infligé un 13-0 en finale à Logan Amourette, Alban Gambert et Thierry Bézandry. En « demi », la triplette avait déjà accroché du lourd à son tableau de chasse, à savoir l'équipe Suchaud-Lucien (le Nivernais)-Weibel. Ainsi, Stéphane a fait un grand pas vers le Final Four d'Istres.

Trouver vite les urgences

Histoire vraie, d'un couple de résidants secondaires à la recherche des urgences dans Cosne dernièrement, de nuit. Recherchant, justement, les urgences, et ne voulant se fier qu'à la signalétique, ils n'ont pas pris la direction du pôle de santé en pensant qu'il s'agissait d'un regroupement de cabinets médicaux. Jusqu'à ce qu'ils « tombent » sur un panneau associant les termes pôle de santé et urgences. À la réflexion, ne serait-il pas bon, pour des personnes venant de l'extérieur et n'ayant pas de temps à perdre pour se faire soigner, que la dialectique « Urgences » soit plus présente dans la signalétique du paysage cosnois ?

LADEPECHE.fr - 14 août 2015

Les «Malgaches», vedettes du festival de pétanque

Boules



L'équipe des Malgaches rafle tous les prix sur son passage, on verra qui à Limoux résistera à la qualité de jeu de ces talentueux pétanqueurs. /Photo DDM. archives.

Cette année à Limoux, une énorme tête d'affiche sera présente au Festival de pétanque, les 28, 29 et 30 août, avec l'équipe des Malgaches, actuellement 1re des Masters, une équipe qui remporte tout sur son passage et fait trembler les podiums et les plus grands champions. Des Malgaches qui, en plus de dominer les Masters de pétanque 2015, viennent de réaliser un triplé au Mondial des volcans à Clermont-Ferrand le week-end des 1er et 2 août (tête-à-tête, doublettes et triplettes). Le niveau, à Limoux, sera donc très relevé. Un festival qui devrait nous réserver du grand spectacle dans les parties finales tant à l'appoint qu'au tir avec un festival de carreaux successifs et un jeu tactique remarquable. Les techniciens et «aficionados» de pétanque seront à la fête. Un festival qui devrait encore attirer cette année, en plus des joueurs, pas mal de spectateurs.

DNA DERNIERES NOUVELLES D'ALSACE - 20 août 2015

WISSEMBOURG

WISSEMBOURG Avec l'animation jeunesse

Le F'Estival a fait un tabac

Fruit d'une collaboration entre la FDMJC Alsace (fédération des maisons de s jeunes et de la culture), la ville de Wissembourg et communauté de communes du Pays de Wissembourg, le F'Estival d'animations jeunesse a connu cette année un franc succès. Jean-Michel Zottner, nouvel animateur en chef des quatre semaines d'activités, n'y est pas étranger.

« La plus belle des récompenses, c'est de voir la banane sur le visage des gens ». Voilà la phrase qui résume à elle seule l'état d'esprit de Jean-Michel Zottner, coordinateur du pôle animation jeunesse du Pays de Wissembourg. À l'heure de dresser le bilan des quatre semaines du F'Estival d'animations qui s'est achevé vendredi dernier, celui qui a débarqué de la communauté de communes voisine de la Plaine du Rhin en janvier dernier ne cache pas sa satisfaction.

« Nous avons été bénis par les dieux de la météo. Aucune animation, ni aucun spectacle n'ont été annulés pour intempéries. En plus, le beau temps a boosté la fréquentation », se réjouit l'animateur. En moyenne, entre 130 et 150 jeunes ont participé chaque après-midi aux différents ateliers proposés par l'équipe de six animateurs de Jean-Michel Zottner, avec quelques pics lors de certaines animations.

« Diversifier l'offre pour attirer le plus de monde possible »

Le F'Estival a balayé pendant un mois à peu près toutes les thématiques : de la science au sport en passant par l'écologie et les arts. « Notre volonté a été de diversifier l'offre. Le pôle animation jeunesse et le pôle enfance de la communauté de communes ont travaillé ensemble pour attirer le plus de monde possible », explique Jean-Michel Zottner, dont l'épouse, Raphaële, coordonne justement la section dédiée à l'enfance. Ainsi, si la catégorie des 8-12 ans a été la plus représentée, le public est demeuré relativement hétéroclite tout au long du F'Estival.

Les rares activités où une inscription était nécessaire ont toutes affiché complet. Les animations sans limite de place ont également fait carton plein, notamment grâce aux nombreuses as-

Alsace

Toutes les régions

- juillet 2015

Wissembourg : les Masters de pétanque avec les meilleurs joueurs du monde

La 5e édition des Masters de Pétanque se termine ce jeudi à Wissembourg. 28 boulistes de haut niveau, cumulant à eux seuls 39 titres mondiaux se sont affrontés sur le terrain.

Publié le 30/07/2015 | 10:07, mis à jour le 30/07/2015 | 18:36



© C. Poure

Autant dire qu'aujourd'hui la pétanque est une affaire sérieuse et peut être même dans un avenir pas si lointain olympique.

92

Alsace

Toutes les régions

- juillet 2015



Les Masters de pétanque à Wissembourg

Le reportage de C. Poure - C. Laemmel - C. Singer. Interviews : François Kurz Président ligue d'Alsace de pétanque - Philippe Suchaud, décuple champion du monde de pétanque

Sur les Masters de Pétanque, les parties se jouent par équipe de trois joueurs (triplettes), en 13 points par élimination directe.

L'interview de François Kurz, président de la Ligue d'Alsace de pétanque

Alsace - juillet 2015

Toutes les régions



L'interview de François Kurz, président de la Ligue d'Alsace de pétanque

Le plateau des joueurs

- 28 joueurs
- 39 titres de Champion du Monde
- 28 titres de Champion d'Europe
- 61 titres de Champion de France
- 23 victoires sur les Masters

Composition des équipes :

- Équipe de France : R. Fournié, T. Grandet, D. Hureau, D. Rocher
- Équipe de Madagascar :
- Équipe de Tunisie : S. Atallah, MK. Bougriba, K. Lakhal, T. Lakili
- Équipe Robineau : J. Darodes, K. Malbec, K. Philipson, S. Robineau
- Équipe Sarrio : C. Fazzino, J. Feltain, D. Olmos, C. Sarrio
- Équipe Amourette : L. Amourette, T. Bézandry, A. Gambert, A. Savin
- Wild Card : E. Lucien, P. Quintais, P. Suchaud, C. Weibel
- Équipe locale

france bleu alsace - juillet 2015

Les plus visités MASTERS DE PET... TROPHEE DES VI... Pétanque : l'actual... F.F.P.J.P Portail de la FFPJP F.F.P.J.P | Hom

par Clément Lacaton, France Bleu Alsace

La pétanque, bientôt discipline olympique ?

Mardi 28 juillet 2015 à 22h19 0 commentaire

La campagne de candidature doit être lancée en octobre. Reportage aux Masters de pétanque de Wissembourg (67), où des amateurs affrontent les meilleurs du monde.



france bleu alsace - juillet 2015

La pétanque, bientôt discipline olympique ? (Masters de Wissembourg, le 28 juillet 2015). Clément Lacaton © Radio France

La pétanque aux Jeux Olympiques de 2024 ? Certains y pensent déjà. Mais pas facile de changer l'image d'un **sport de compétition qui est aussi un sport de camping**, né sur les places des villages.



Masters de Wissembourg, le 28 juillet 2015. Clément Lacaton © Radio France

"C'est vrai que ça fait un peu penser aux vacances..." Toujours la même réponse quand on interroge, dans les gradins, les spectateurs des Masters de pétanque de Wissembourg : *"Un loisir, entre copains."*

- juillet 2015

Sur le terrain, tongs et cigarettes interdites

Mais en compétition, dehors les tongs ! **"Tenue correcte exigée"** : c'est écrit noir sur blanc dans le nouveau règlement. Depuis mars dernier, plus le droit non plus de fumer sur le terrain, même avec une cigarette électronique...

De discipline loisir à discipline olympique

La pétanque aux JO, *"on y arrive tout doucement"*, se réjouit François Kurz, président de la Ligue d'Alsace de pétanque. *"Le portable doit être éteint. Tout ça, ça n'existait pas avant. Passer de la discipline loisir à la discipline olympique, ce n'est pas évident. Il y en a qui ont tendance à jouer en short ou en claquettes, ce qui est strictement interdit.* ***Il faut être en tenue 'pétanque'****, c'est-à-dire chaussures fermées (...) et pas d'alcool sur les terrains !"*

Le hasard aux JO ?

Sur le papier ça ne rigole pas, mais ça ne suffira pas, explique Jean, licencié à La Wantzenau. Les JO, lui n'y croit pas, *"parce qu'il y a une part de hasard,* ***le cochonnet n'est pas un objet fixe, il peut bouger"***. Philippe Suchaud rêve des anneaux olympiques, lui qui est l'un des meilleurs, dix fois champion du monde : *"Je pense qu'il faut encore un petit peu de temps. Quand on voit des manifestations comme celle-ci aujourd'hui où c'est bien encadré, là avec ça on peut entrer aux JO."*

france bleu alsace - juillet 2015



france bleu alsace - juillet 2015



Philippe Suchaud, dix fois champion du monde de pétanque. Clément Lacaton © Radio France

Il y a donc le règlement, à améliorer, une tenue officielle à dessiner, mais aussi des sponsors à trouver. La pétanque n'est pas vraiment un sport qui rapporte... Or sans argent, pas de Jeux Olympiques : une campagne de candidature coûte cher.

Cette campagne, relayée par les réseaux sociaux, doit être lancée en octobre, à Monaco. Avec, sur la photo, le prince Albert. Un point pour l'image.

Reportage de Clément Lacaton, aux Masters de Wissembourg :

00:00 01:15

NEWS MADA Les Actus de Madagascar - août 2015

03 Aou

ACCUEIL ECONOMIE REFLETS POLITIQUE SPORTS CULTURE FAITS DIVERS ELUCUBRATIONS CARICATURES UNE

CONTACT PHOTOS ET VIDEOS TECH FIM 2015 RECHERCHER

BOLO : Je dis tout haut ce que les autres...

Masters de pétanque : Robineau s'impose, Madagascar toujours en tête

Par Les Nouvelles sur 01/08/2015

Le sort en a décidé autrement pour le trio malgache qui a quand même battu l'équipe hôte de la 5è étape, le Wissembourg, en quart de finale. Toutoune et ses amis sont encore dans les clous avec 34 unités à leur actif. Et ce, malgré la défaite en demi-finale contre l'équipe Amourette de Logan Amourette, Alban Gambert et Thierry Bezandry

Robineau peut faire le zoom sur le Final four à Istres après son succès en finale de la 5è étape ayant pris fin jeudi dernier à Wissembourg. Les trois jours ont été riches en challenge et en talent dans un camp comme dans l'autre. L'équipe Amourette (Logan Amourette, Thierry Beandry et Alban Gambert) a fait preuve de volonté en écartant la triplette malgache constituée par Cocklé, Tonnere et Toutoune en demi-finale par 13 à 10.

Ces derniers ont eu raison de Wissembourg en demi au terme d'une partie pleine de rebondissements. Le camp adverse a répondu coup pour coup aux offensives malgaches tant au tir qu'à l'appoint. Amourette n'a pas seulement barré le chemin aux Malgaches qui n'avaient pas l'intention de concéder la victoire qu'à la 16è mène.



La troupe à Robineau s'est battue contre vents et marées pour accrocher cette autre étoile dans cette tournée 2015 des Masters de pétanque. Robineau, Philipson et Malbec ont tout d'abord eu affaire à des Tunisiens au top de leur forme lors des quarts de finale. Robineau était déjà mené au score de 1 à 10 avant de se réveiller pour obtenir finalement son ticket pour le carré d'as.

L'équipe de la Wild card lui a rendu la tâche difficile en demi. La triplette de la Wild card a tenu jusqu'au 13è mène avant de se plier à la volonté de Robineau. Score final : 10-13. L'équipe Amourette du bouliste d'origine malgache, Thierry Bezandry, a beau riposter contre Robineau mais tous ses efforts furent vains. Il n'a fallu que 9 mènes à Robineau pour sortir vainqueur du derby final sur un score sans appel de 13 à 0. La prochaine étape débutera à Oloron Sainte-Marie le 7 août prochain.

Rojo N.

Résultats :
Quarts : Wild card-France (13-8) ; Robineau-Tunisie (13-10) ; Madagascar-Wissembourg (13-11) ; Amourette-Sarrio (13-6)
Demi-finale : Wild card-Robineau (10-13) ; Madagascar-Amourette (10-13)
Finale : Robineau-Amourette (13-0) – Score : 2/0 ; 3/0 ; 3/0 ; 4/0 ; 4/0 ; 8/0 ; 12/0 ; 12/0 ; 13/0
Classement général après la 5è étape :
1-Madagascar : 34 points
2-Wild card : 32 points
3-Robineau : 26 points
4-France : 19 points
5-Sarrio : 16 points
6-Tunisie : 16 points
7-Amourette : 12 points

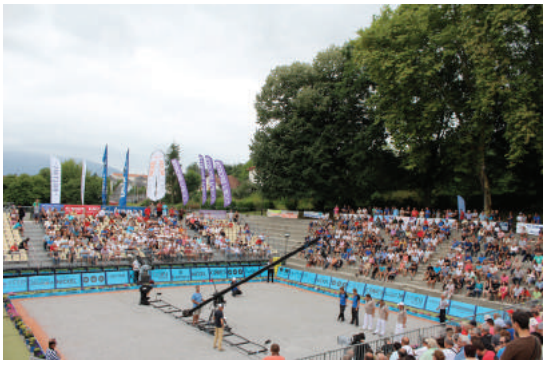









ETAPE 6

OLORON SAINTE-MARIE

5, 6 et 7 août
Fronton Municipal

L'ÉCLAIR - 1er juillet 2015

Déjà deux têtes d'affiche

QUARTIERS D'ÉTÉ La chanteuse Irma et le rappeur Blacko seront les têtes d'affiche d'un mois

La municipalité va proposer pour ses quartiers d'été « une offre particulièrement dense cette année », avec déjà deux têtes d'affiche en juillet, la chanteuse Irma et le rappeur ragga Blacko. L'objectif est d'offrir un été (très) animé « aux Oloronaises et aux Oloronais et en particulier à ceux qui ne peuvent pas partir en vacances ». Tout en présentant une image attrayante aux touristes de passage.

EN CHIFFRE

140 000

C'est en euros, la somme inscrite au budget 2015 pour les quartiers d'été. Soit 20 000 € de plus que l'an dernier. « Un coût maîtrisé » au vu de l'offre particulièrement dense, explique le maire. Si l'on ajoute les lignes budgétaires de la fête de la musique, d'Osez les musées, de l'accrobranche ou des masters de pétanque, la facture monte de 80 000 €.

TETES D'AFFICHE

Premier coup de cœur en prévision pour la chanteuse **Irma, le vendredi 17 juillet à 21h** au jardin public. « C'est une artiste qui s'est faite toute seule », commente le régisseur de la ville Claude Ouïdir. À la force d'un jeune talent mariant folk et pop et des vues de ses premières vidéos sur Internet. Un premier album en financement participatif, des premières parties, et Irma a rapidement enchaîné les dates. Le tube « I know » est un petit bijou entêtant et séduisant. Son 2e album, Faces, est sorti. Le rappeur ragga **Blacko, le 31 juillet à 21 h** au jardin public, est issu du groupe controversé Sniper. « Lui préfère célébrer l'amour que la guerre et la rue », résume Claude Ouïdir. Un des choix du conseil municipal des jeunes, rendu possible par un partenariat avec une radio musicale nationale pour une quasi-exclusivité oloronaise qui devrait attirer bien au-delà des frontières du Béarn.

FOLKLORE

Les succès de fréquentation des quartiers d'été surviennent à chaque coup avec les prestations d'ensembles folkloriques au jardin public. Les 1 200 chaises installées par les services de la ville sont très vite occupées. Ce mois-ci, un **ballet tibétain** est programmé le **lundi 20 juillet** à 21h. Les esquimaus du **Kantchatka** prendront le relais le **jeudi 30 juillet**.

BŒUF BARBECUE

L'une des belles nouveautés des quartiers d'été dans l'écrin de la cour de l'ancienne école de Saint-Pée. **Chaque mercredi, dès le 8 juillet**, un « Bœuf barbecue » sera organisé. La ville met à disposition batterie et amplis basse et guitare pour les musiciens amateurs, tandis que grillades et boissons régaleront les visiteurs.

CAMPING

Après la plage, le camping sera le thème de la soirée « Oloron je thème » du **samedi 25 juillet** au jardin public. Ambiance camping (jeux de plein air) et moules-frites dans les assiettes et derrière les platines (puisque tel est le pseudo du DJ de la soirée).

FÊTES D'OLORON

Le nouveau comité des fêtes d'Oloron a conçu un programme de festivités **du 10 au 12 juillet**, avec dès le vendredi soir, un repas paella animé par l'orchestre Arpège. 12 € adulte. Réserver au 06 03 91 36 29 avant le 8 juillet. Concours de pétanque et journée enfants le samedi au jardin public. Zumba, fitness (au jardin public) et thé dansant au Bel automne le dimanche.

FÉERIE DES LUMIÈRES

CS Artifices reviendra avec sa féerie des lumières tant appréciée depuis le parc Bourde, le **vendredi 24 juillet** à partir de 22h.

ET AUSSI...

Deux concerts et un feu d'artifice pour la fête nationale du 14 juillet, le marché des producteurs le 22 juillet au jardin public, des marionnettes, du cinéma en plein air... Largement de quoi atteindre les 25 000 spectateurs de l'an dernier.

SÉBASTIEN LAMARQUE





Irma sera en concert à Oloron le 17 juillet. Entre deux feux, le 14 juillet et le 24,



Les Roger's au marché de nuit rue Barthou, 24 juillet.



Pick up, le 14 juillet. © DR

SUD OUEST - 1er juillet 2015

De fin juin à fin août, le plein de surprises à Oloron pour les Quartiers d'été 2015

Durant deux mois la ville proposera, en partenariat avec les associations, un bon nombre d'animations durant tout l'été, des concerts de têtes d'affiches aux visites culturelles.

Le plein de surprises pour les Quartiers d'été, avec notamment Sinsemilia et Blacko.

©Photo J. M.

Bercé par les notes des concerts du festival Des Rives et des notes, qui se poursuit en cette fin de semaine, avec notamment le concert des Gogo Penguin vendredi, il est indéniable que tout un chacun se sent un peu en congés, avec l'ambiance estivale qui a gagné la ville, même un peu avant leur arrivée officielle. Si certains ont déjà la tête en vacances, d'autres profiteront de la programmation festive de l'été, dévoilée hier par les services de la Ville, pour faire comme si.

« L'idée est toujours de proposer des spectacles gratuits à ceux qui ne peuvent pas partir en vacances, mais également de promouvoir le territoire en donnant envie aux vacanciers de rester », explique Hervé Lucbéreilh. Les éléments les plus marquants de cette programmation estivale 2015 seront les trois concerts « locomotives de l'été », comme le souligne Claude Ouidir, le régisseur des spectacles d'été.

Dès le vendredi 17 juillet au jardin public, l'artiste Irma, découverte sur Internet avec son titre « I know », tout juste rentrée de New York avec son nouvel album « Faces », donnera le ton de la série de concerts.

L'autre monde de Sinsemilia

Ce sera au tour de la carte blanche du Conseil municipal des jeunes d'Oloron : Blacko. L'ancien chanteur du groupe de rap controversé Sniper, qui a depuis entamé une carrière solo, avec Soprano sur « Ferme les yeux imagine-toi », ou encore plus récemment sur les titres « Millionnaire » et « Accroché à mes rêves », proposera son concert le 31 juillet.

Enfin, le samedi 8 août, le groupe aux 20 ans de carrière Sinsemilia, notamment (re) connu après « Tout le bonheur du monde », présentera son nouvel album « Un autre monde est possible ».

D'autres soirées-concerts sont également prévues, comme le groupe Faut qu'ça guinche, le jeudi 13 août, au parvis de la cathédrale. On retrouvera également l'harmonie municipale pour deux concerts les jeudis 9 juillet, 21 heures à la place Saint-Pierre, et mardi 21 juillet, à 21 heures au parvis de la cathédrale. Enfin, le projet ADA, emmené par David Rojas, proposera le sien le 10 août, parvis de la médiathèque. Des soirées bœuf barbecue seront également proposées aux musiciens oloronais, tous les mercredis à partir du 8 juillet, jusqu'au 19 août, de 19 heures à minuit à l'ancienne école de Saint-Pée.

Le retour des fêtes

Mais il n'y aura pas que la musique au programme des Quartiers d'été. On retrouvera notamment les marchés de nuit animés, dans les différents quartiers de la ville. Le 5e Marché des producteurs de pays se tiendra quant à lui le mercredi 22 juillet, au jardin public à partir de 18 heures, et la 3e édition du Marché gourmand samaritain, vendredi 14 août à 19 h 30. Autre événement attendu, la féerie des lumières se tiendra

SUD OUEST - 28 juillet 2015

AGENDA

AUJOURD'HUI

Garbure. Un repas gourmand à base de garbure est proposé par l'association La Garburada à partir de 19 h sur le parvis de la médiathèque. Réservations au 05 59 39 05 86 ou par mail à contact@lagarburade.org

Cinéma en plein air. Dans la foulée du repas de La Garburada, une projection en plein air du film « L'Odyssée de Pi » sera proposée gratuitement sur le parvis de la médiathèque. Début de la séance à 22 h.

DEMAIN

Soirée bœuf barbecue. Rendez-vous désormais incontournable des mercredis des Quartiers d'été, la soirée bœuf barbecue se déroulera à partir de 19 h à l'ancienne école de Saint Pée. Batterie, ampli basse, ampli guitare et sono forunis. Plateaux repas à 5 euros.

Exposition. Le plasticien Bruno Laxague et le collectionneur de vélos anciens Pierre Izambert présentent jusqu'à jeudi leur exposition « Tandem ». Entrée gratuite, ouverte de 11 h à midi et de 16 h 30 à 19 h.

BIENTÔT

Masters de Pétanque. le tournoi qualificatif des masters de pétanque se déroule samedi et dimanche au boulodrome municipal et au fronton municipal Henri Laborde.

SUD OUEST
www.sudouest.com
- 29 juillet 2015

Les amateurs visent le sommet

PÉTANQUE Plus de 100 équipes d'amateurs sont attendues ce week-end au boulodrome d'Oloron pour un tournoi de qualification aux Masters

C'est une chance unique à saisir pour les boulistes béarnais. Ce week-end, les licenciés des clubs de pétanque auront la possibilité de gagner leur ticket pour une compétition avec les meilleurs joueurs de pétanque mondiaux.

Plus d'une centaine de triplettes sont attendues à partir de vendredi sur le boulodrome de la Pétanque oloronaise. À l'issue des deux jours de compétition, deux équipes seront sélectionnées pour les demi-finales de l'Open, le tour préliminaire aux Masters de pétanque. Ils y affronteront les deux équipes finalistes des derniers championnats départementaux, dont les tenants du titre sont l'équipe de Ledeuix.

Cette demi-finale se jouera le jeudi 6 août au fronton municipal, transformé en arène dédiée à la pétanque. L'équipe gagnante aura alors le privilège de participer aux Masters d'Oloron, étape du circuit mondial de pétanque.

Équipes de tout le Sud-Ouest

« C'est quelque chose qui arrive une fois dans ta vie quand tu es un compétiteur », insiste Pierre Séréna, adjoint aux sports à la Ville d'Oloron. Ainsi, selon les deux coprésidents du club oloronais, Jean-Philippe Bernues et Michel Arroseres, des équipes « de tout le grand sud-ouest » devraient faire le déplacement pour tenter leur chance.

À l'instar de Jean-Philippe Bernues. Le coprésident sera une des trois roues d'une triplette oloronaise. Avec la ferme intention d'aller le plus loin possible, et pourquoi pas rêver. « On va essayer d'être dans les quatre finalistes de l'Open, confie-t-il. Puis, participer aux Masters et gagner un match, ce serait super. »

Inscriptions sur place jusqu'à samedi 14 h 15.

B. H.



Les vainqueurs du tournoi amateur joueront le Masters. PHOTO BHS

La République DES PYRÉNÉES - 30 juillet 2015

A NOTER

Spectacle folklorique. Ce soir au jardin public ou à l'Espace Laulhère en cas de pluie est organisé le grand spectacle de l'ensemble folklorique esquimau Eigunichvan. 30 artistes de la république du Kamtchatka présenteront des danses apprises de génération en génération.

Pétanque. Ce week-end est organisé un tournoi amateur dans le cadre des Masters de pétanque. La compétition commence samedi à partir de 14h30 au boulodrome municipal. Inscriptions closes à 14h15, au tarif de 9 € par équipe. A la clé pour les gagnants, la participation aux quarts de finale des Masters, qui se dérouleront vendredi.

Fnaca. La prochaine permanence de la Fédération nationale des anciens combattants en Algérie, Maroc et Tunisie aura lieu le samedi 1er août de 10h à 12h au local du 10, rue de Révol.

AG extraordinaire. Le FCO Football convoque une assemblée générale extraordinaire le vendredi 7 août prochain à partir de 19h au foyer du club. Tous les licenciés, supporters et amis du club sont invités.

Cercle de silence. Le vendredi 31 juillet en soutien aux migrants. Au jardin public face à la Poste, de 17h30 à 18h15.

Pelote. Le Pilotari Club propose des animations au fronton municipal avec entrée gratuite à partir de 18h le mercredi 19 août.

Exposition. La galerie du jardin intérieur présente l'exposition « Tandem », art plastique et bicyclette, au 1 rue du Biscondau jusqu'au 31 juillet de 11h à midi et de 16h30 à 19h.Entrée libre.

SUD OUEST
www.sudouest.com
- 30 juillet 2015

Oloron



Open des Masters de pétanque demain

L'Open des Masters, compétition réservée aux licenciés amateurs, se déroule tout le week-end au boulodrome d'Oloron. Les inscriptions sont ouvertes jusqu'à 14 h 15 et le tarif est de 9 euros par triplette. Les deux premières équipes joueront un tournoi qualificatif pour le Masters. PHOTO B H

L'ÉCLAIR - 31 juillet 2015

300 boulistes amateurs vont s'affronter pour les Masters

SPORT Au moins 100 triplettes d'amateurs sont attendues à partir de samedi au boulodrome municipal. Avec, à la clé, une chance de participer aux quarts de finale des Masters, vendredi.

A partir de demain, Oloron va vivre au rythme des boules qui s'entrechoquent. Samedi sera le premier jour d'une semaine consacrée aux boulistes, qui s'achèvera vendredi soir avec la finale des masters, la compétition de pétanque la plus relevée au monde, avec la présence des meilleurs joueurs internationaux au Fronton municipal et au Carré d'Honneur.

« Si on arrive aux quarts de finale, on va avoir tout le public avec nous, et dans ce cas-là, qui sait ? Même si ce sera très dur pour une équipe amateur de briller face aux professionnels, on peut toujours espérer l'exploit !
Jean-Philippe Bernues, co-président de la Pétanque oloronaise et membre d'une triplette participant au tournoi amateur.



De gauche à droite, Michel Arroseres, Pierre Séréna et Jean-Philippe Bernues attendent entre 100 et 150 triplettes au boulodrome, ce week-end, pour le tournoi amateurs. © GILDAS BOENNEC

Demain, au moins 100 triplettes d'amateurs venues de toute l'Aquitaine sont attendues au boulodrome municipal. « Il est possible qu'on aille jusqu'à 150 triplettes », présage Jean-Philippe Bernues, co-président de la Pétanque Oloronaise, qui organise l'événement avec la Ville.

« Participer pour aller le plus loin possible »

A partir de 14h30, samedi, et jusqu'à dimanche soir, les équipes s'affronteront en espérant gagner une place pour les quarts de finale des Masters de pétanque. Organisée vendredi après-midi, cette compétition verra s'affronter les meilleurs boulistes internationaux. « Les deux meilleures triplettes amateur de ce week-end affronteront les équipes championnes et vice-championne départementale, jeudi à 14h, précise Michel Arroseres, co-président de la Pétanque Oloronaise. La meilleure des quatre équipes gagnera sa place aux quarts de finale des masters. » Sept ou huit équipes oloronaises sont attendues pour ce tournoi... et parmi elles, une triplette dans laquelle on peut compter Jean-Philippe Bernues en personne. « Je participe en espérant aller le plus loin possible. Si on arrive aux quarts de finale, on va avoir tout le public avec nous, et dans ce cas-là, qui sait ? Même si ce sera très dur pour une équipe amateur de briller face aux professionnels, on peut toujours espérer l'exploit ! »

Pour la municipalité, le tournoi amateur est l'occasion idéale afin de valoriser Oloron au sein de la région. « Des boulistes de toute l'Aquitaine vont venir au boulodrome afin de tenter leur chance, affirme Pierre Séréna, adjoint au sport. C'est autant de gens qui vont remplir les restaurants et les hôtels. » En attendant ceux qui seront attirés par les Masters: 3000 personnes sont attendues la semaine prochaine, pour l'organisation de la compétition.

GILDAS BOËNNEC

ZOOM

Détails de la compétition amateurs

Les inscriptions pour la compétition amateurs se feront jusqu'à 14h15 au boulodrome, boulevard François Mitterrand. Le prix de l'inscription est fixé à 9 €. Attention : il faut être licencié pour pouvoir y participer. Les parties commenceront samedi à 14h30 et auront lieu jusqu'à dimanche soir. Une buvette sera tenue sur place par la Pétanque Oloronaise.

L'ÉCLAIR - 1er août 2015

Clin d'œil

Venez tirer ou pointer au boulodrome

Voilà un événement que tout bouliste qui se respecte se devra de ne pas manquer. Samedi en début d'après-midi commencera un tournoi amateur de pétanque au boulodrome, avec à la clé pour les deux triplettes gagnantes, une opportunité de participer aux Masters de pétanque, qui se dérouleront vendredi au Fronton municipal ainsi qu'au Carré d'honneur. L'inscription, d'un montant de 9€ par équipe, pourra se faire jusqu'à 14h15 au boulodrome. Attention, il faut être licencié dans un club pour pouvoir participer. A partir de 14h30, la compétition commencera, et les boulistes n'auront d'yeux que pour le cochonnet...

SUD OUEST
www.sudouest.com

- 1er août 2015

AUJOURD'HUI

Animations

BEOST

Observation de la flore. L'association Pierrine Gaston-Sacaze vous propose d'observer la flore, covoiturage et équipement de marche, coupe-vent et cape de pluie à prévoir. Tout public. À partir de 7 h. Cirque de l'Embaradère à Laruns. Tarifs : 5 € pour les non-adhérents à l'association. Contact : Lydie Baylocq. Tél. 05 59 34 93 63.

LARUNS

Canyoning en vallée d'Ossau. Journée ludique et parcours selon le niveau de chacun à partir de 12 ans : sauts, nages, toboggans, descentes en rappel, encadrés par des professionnels. Rendez-vous place de Verdun à 9 h, prévoir pique-nique. Tarifs : 60 €. Tél. 05 59 27 27 08.

Randonnée pastorale. Découverte du monde pastoral pyrénéen, du travail des bergers, évolution du troupeau et dégustation de fromage de brebis. Pique-nique à prévoir. Rendez-vous à 8 h, place de Verdun, à Pau. Haute-Vallée d'Ossau. Tarifs : plus de 14 ans, 30 € ; moins de 14 ans, 28 €. Tél. 05 59 27 27 08.

OLORON-STE-MARIE

Les « Masters de pétanque ». Compétition de pétanque avec les meilleurs joueurs du monde. Buvette et restauration sur place. Du samedi 1er août jusqu'au vendredi 7 août. Non précisé. Boulodrome municipal et fronton municipal. Entrée libre. Contact : service des sports oloronais. E-mail : sports@oloron-ste-marie.fr Tél. 05 59 39 99 99.

PAU

Les sentiers nautiques. Descente en raft ou en canoë à la découverte de l'environnement avec l'acquisition de bases sur la technique et la sécurité accompagnés de moniteurs brevetés. À 17 h. Tarifs : plus de 12 ans, 25 € ; moins de 12 ans, 18 €. Tél. 05 59 27 27 08.

Village italien. Jusqu'au 2 août, ouverture du village dès 10 h, du lundi au vendredi, à 16 h 30, démonstration culinaire italienne (sous condition de réservations). À 16 h, grimage de visages d'enfants par Morgane ; à 20 h 30, soirée en musique avec Giuseppe. Place Royale.

SALIES-DE-BEARN

Visite guidée. L'architecture au service du thermalisme. À partir de 20 h 30. Office du tourisme. Tél. 05 59 38 00 33.

L'ÉCLAIR
La République DES PYRÉNÉES - 3 août 2015

Sinsemilia débarque

Les quartiers d'été continuent à faire bouger la ville. Pour le mois d'août, une seule tête d'affiche, mais de taille, puisque c'est le groupe de reggae Sinsemilia qui viendra animer le jardin public, samedi 8 août. Des groupes internationaux et locaux viendront également apporter leur touche à cet événement estival, qui se veut éclectique et familial. À noter également dans l'agenda, la venue des meilleurs boulistes mondiaux à partir de vendredi, avec les Masters de pétanque, mais aussi la création d'un festival ludique (lire zoom).

Des groupes internationaux et locaux apporteront leur touche à cet événement estival, qui se veut éclectique et familial.

LA TÊTE D'AFFICHE

En 20 ans d'existence, le groupe de reggae Sinsemilia compte 1 200 concerts et un million d'albums vendus. La douzaine de musiciens n'en finit pas de faire danser l'Hexagone, grâce à une musique festive, qui n'en oublie pas pour autant de soigner les paroles. Qui n'a jamais remué la tête sur les rythmes de leur chanson ultra-populaire « Tout le bonheur du monde » ? En 2015, le groupe a sorti son huitième album, intitulé « Un autre monde est possible », dont les chansons symbolisent l'optimisme et la joie de vivre de ses musiciens, qui continuent de croire en l'avenir envers et contre tout. Riké, Mike, Natty, Ivan et les autres seront samedi 8 août à 21h au jardin public. Un concert qui ne manquera pas d'attirer les foules.

DES CHANTS INTERNATIONAUX ET LOCAUX

On continue de voyager dans tous les pays du monde au jardin public. Après le ballet tibétain et les Esquimaux du Kamtchatka, la ville accueille les danseurs et musiciens Kenyans du « Nairobi national dance ensemble », ce soir à 21h (lire ci-contre), mais aussi le grand spectacle folklorique des Portugais de Cunha, le mercredi 26 août à 21h. Le groupe mixte Garaziko Kantariak de Saint-Jean-Pied-de-Port viendra quant à lui défendre les couleurs locales, en interprétant des chants basques à la cathédrale Sainte Marie, mardi 25 août à 21h. Le dimanche 23 août à 18h, la Pastorale Samaritaine et La Novem interpréteront des chants traditionnels pyrénéens.

DU THÉÂTRE

De nombreux spectacles viendront rythmer ce deuxième mois d'été. Mardi 4 août à 21h, la compagnie Au fil du vent jouera « L'Île sans nom » sur la place Saint-Pierre, l'histoire de deux personnages qui errent suspendus à un fil. Le vendredi 7 août à 21h, l'association d'escrime artistique présente au fronton municipal Henri Laborde un spectacle intitulé « Les lames sur la Seine », une aventure des Trois Mousquetaires qui mêlera théâtre et combats d'épées. De leur côté, les enfants pourront profiter d'un théâtre de marionnettes créé par la compagnie Atsaras, dimanche 9 août à 17h30 sur la place Saint-Pierre.

DE LA MUSIQUE CLASSIQUE

La musique classique sera également représentée à la cathédrale Sainte-Marie, avec un concert de l'association Pierres Lyriques en Béarn, samedi 15 août à 21h (entrée 15 €, tarif réduit 10 €), et le quatuor Van Kuijk, lundi 24 août à 21h.

ET AUSSI...

Les soirées bœuf-barbecue à l'ancienne école de Saint-Pée ont connu un véritable succès en juillet. Ils continuent tous les mercredis soirs du mois d'août, à partir de 19h. À ne pas manquer aussi, la nouvelle formule de la braderie des commerçants, les 7 et 8 août au centre-ville, le marché de nuit de Sainte-Marie le vendredi 14 août à 19h30 sur le parvis de la Cathédrale Sainte-Marie, et celui de Notre-Dame le vendredi 21 août à 20h, place Clemenceau.

GILDAS BOËNNEC

vuesurlespyrenees.wordpress.com - 3 août 2015

Masters de Pétanque Oloron 2015

Organisé par la Ville d'Oloron Sainte-Marie en partenariat avec la Pétanque Oloronaise

programme

Samedi 1 er et dimanche 2 août

Open des Masters au Boulodrome municipal
Tournoi qualificatif pour sortir les 2 triplettes pour les ½ finales de l'Open

Mercredi 5 août

OBUT DAY Fronton Municipal Henri LABORDE de 16h à 21h
– de 16h à 18h le Défi OBUT
séance de dédicaes
partie contre des champions
atelier tir et point ….
– à partir de 18h Marché fermier
– de 18h30 à 21h l'After Work
Animations mises en place par Quarterback en partenariat avec OBUT

Masters de Pétanque Oloron 2015

Jeudi 6 août

au Fronton municipal Henri LABORDE et Carré d'Honneur
– de 8h30 à 19h Masters Jeunes
– de 9h à 18h Masters des Entreprises
– à partir de 15h30 ½ finale et Finale
– de 14h à 17h ½ Finale et Finale de l'Open
– 18h Finale
– de 19h à 20h Tournoi des Gentlemen
– 20h Tirage au sort Etape OLORON MDP

Vendredi 7 août

au Fronton municipal Henri LABORDE et Carré d'Honneur
– 9h ¼ de finale
– 11h partie de barrage
– 14h première 1/2 finale
– 16h deuxième ½ finale
– 18h Finale

Entrée Gratuite

L'ÉCLAIR

La République DES PYRÉNÉES - 4 août 2015

Clin d'œil

Les enjeux des Masters

Les masters de pétanque arrivent donc à Oloron pour la 6e étape de la compétition. Et à ce stade du challenge international, trois équipes se détachent en tête : Madagascar, l'équipe Robineau et celle des champions Quintais et Suchaud (Wild card). L'équipe de France, après une contre-performance, pourrait avoir à lutter à Oloron, vendredi 7 août, contre l'équipe de Tunisie qui la talonne. À moins que la lanterne rouge, Amourette, revienne du diable Vauvert. Bref, les parties s'annoncent spectaculaires pour le 4e passage de l'événement dans la capitale du Haut-Béarn. Et voir triompher Amourette dans le pré oloronais ne manquerait pas de saveur ! Par ailleurs, dès ce mercredi, les Oloronais pourront se frotter aux champions pour apprendre à tirer et à pointer. Ne restez donc pas sur le carreau.

La République DES PYRÉNÉES - 5 août 2015

Masters de pétanque : tout savoir sur l'étape oloronaise

EVENEMENT Les meilleurs joueurs mondiaux de pétanque s'affronteront vendredi, au fronton municipal. Dès demain, les champions livreront leurs conseils aux boulistes amateurs.

La pétanque, ce n'est pas un sport apéro que l'on pratique en tongs. » L'affirmation est signée des co-présidents de la Pétanque oloronaise Jean-Philippe Bernuès et Michel Arrosères. Et les spectateurs des Masters de pétanque qui débutent aujourd'hui, au fronton municipal pourront le constater au fil des trois jours d'animation. Les meilleurs joueurs mondiaux s'affronteront vendredi, lors de la 6e des huit étapes de cette compétition de très haut niveau.



Les organisateurs des Masters de pétanque sur le carré d'honneur installé au fronton municipal. © S. LAMARQUE

EN CHIFFRE

65 000

C'est, en euros, le budget consacré par la ville d'Oloron à l'accueil des Masters de pétanque, du 5 au 7 août, au fronton municipal. La participation d'une vingtaine d'entreprises partenaires de cette étape des Masters devrait largement réduire la facture.

JOUER AVEC DES CHAMPIONS

C'est ce que propose au grand public la manifestation « Obut day » de ce mercredi. À partir de 16 heures, sur les 28 terrains (cadres, en langage bouliste) aménagés au fronton, il sera donc possible de bénéficier de conseils de champions (rien de moins que les champions du monde Philippe Quintais et Philippe Suchaud) pour apprendre à tirer ou à pointer, dans une ambiance qui se veut conviviale.

JEUNES ET ENTREPRISES

Jeudi, place aux Masters jeunes, dès 8h30, compétition ouverte à tous les jeunes âgés de 8 à 15 ans et parrainée par Dylan Rocher, triple champion du monde de pétanque. Inscriptions sur place. La compétition des entreprises (une trentaine d'équipes dont deux de la ville) embrayera à 9h.

L'après-midi, la sélection des équipes locales débutera à 14h. Quatre équipes béarnaises (dont les deux qualifiées lors de l'open organisé le week-end dernier par la Pétanque oloronaise) sont en lice pour une place aux Masters du vendredi. Tournoi des gentlemen (personnalités) à 18h30, avant la présentation et le tirage au sort des équipes.

GRATIN MONDIAL

Les meilleurs joueurs du monde s'affronteront vendredi pour la 6e étape des Masters de pétanque (avant Autun et les finales à Istres). Trois équipes (Madagascar, Robineau et la « wild card » Suchaud-Quintais) se détachent en tête. L'équipe de France devra donc se montrer performante en Haut-Béarn pour atteindre le dernier carré.

« Avec deux places en finale encore en jeu, les points oloronais vont être très importants et cela ne va pas être une partie de plaisir pour l'équipe locale qui se sera qualifiée », souligne l'organisateur des Masters, Maryan Barthelemy (Quarterback).

Une seule équipe d'amateurs a remporté une étape dans l'histoire des Masters. C'était il y a dix ans.

SÉBASTIEN LAMARQUE

Au fronton municipal. Gratuit.

ZOOM

Des retombées pour la ville ?

La ville d'Oloron accueille pour la quatrième fois les Masters de pétanque (après trois éditions entre 2006 et 2008). « C'est une épreuve un peu emblématique de la politique sportive de notre ville, explique le maire Hervé Lucbéreilh. À savoir : permettre la pratique du sport pour tous, soutenir les clubs de haut niveau et encourager les événements qui donnent envie de pratiquer un sport et qui participent à la notoriété de la ville. Les Masters, c'est un peu tout cela à la fois. » Avec la retransmission des Masters sur la chaîne BeIN Sports, la municipalité table sur des retombées en termes de notoriété et d'attractivité touristique pour Oloron. Plus de 3 000 spectateurs sont attendus (2 000 places assises en gradins autour du carré d'honneur). Et l'équipe d'organisation de Quarterback occupera entre 80 et 100 nuitées et participe directement à de premières retombées économiques.

SUD OUEST - 5 aout 2015



L'édile oloronais lancera symboliquement la première boule des festivités dès 16 heures, aujourd'hui. PHOTO J. M.

Pétanque : les Masters déboulent au fronton

SPORT La ville accueille la 6e étape des Masters de pétanque au fronton d'Oloron, de vendredi jusqu'à dimanche prochain. De nombreuses animations sont prévues

La République DES PYRÉNÉES - 5 août 2015

Masters de pétanque : le gratin mondial à Oloron



Les organisateurs des Masters de pétanque sur le carré d'honneur installé au fronton municipal. (S. Lamarque)

"La pétanque, ce n'est pas un sport apéro que l'on pratique en tongs." L'affirmation est signée des co-présidents de la Pétanque oloronaise Jean-Philippe Bernuès et Michel Arrosères. Et les spectateurs des Masters de pétanque qui débutent ce mercredi, au fronton municipal pourront le constater au fil des trois jours d'animation. **Les meilleurs joueurs mondiaux s'affronteront vendredi, lors de la 6e des 8 étapes de cette compétition de très haut niveau.** La ville a **déboursé 65.000 euros** pour accueillir cette épreuve, dont l'accès est gratuit.

► Jouer avec des champions

C'est ce que propose au grand public **la manifestation "Obut day" de ce mercredi.** À partir de 16 heures, sur les 28 terrains (cadres, en langage bouliste) aménagés au fronton, il sera donc possible de **bénéficier de conseils de champions** (rien de moins que les champions du monde Philippe Quintais et Philippe Suchaud) pour **apprendre à tirer ou à pointer**, dans une ambiance qui se veut conviviale.

► Jeunes et entreprises

Jeudi, place aux Masters jeunes, dès 8h30, compétition ouverte à tous les jeunes **âgés de 8 à 15 ans** et parrainée par **Dylan Rocher, triple champion du monde de pétanque.** Inscriptions sur place. La compétition des entreprises (une trentaine d'équipes dont deux de la ville) embrayera à 9h.

L'après-midi, la **sélection des équipes locales débutera à 14h**. Quatre équipes béarnaises (dont les deux qualifiées lors de l'open organisé le week-end dernier par la Pétanque oloronaise) sont en lice pour **une place aux Masters du vendredi**. Tournoi des gentlemen (personnalités) à 18h30, avant la présentation et le tirage au sort des équipes.

SUD OUEST - 5 août 2015

Béarn : le gratin mondial de la pétanque à Oloron dès ce mercredi

Les Masters de pétanque d'Oloron débutent ce mercredi, jusqu'à vendredi. Outre la compétition qui opposera les meilleurs joueurs mondiaux, de nombreuses animations sont organisées



Ce mercredi, à partir de 16 heures, les amateurs de pétanque pourront se mesurer au champion du monde, Philippe Quintais ©

Archives David Le Déodic

Après sept ans d'absence, les Masters de pétanque sont de retour à Oloron Sainte-Marie. Si la compétition opposant les meilleurs joueurs mondiaux ne débute que vendredi, **la fête commence dès ce mercredi au fronton municipal**, transformé en arène de la pétanque.

Ce mercredi, à partir de 16 heures, les amateurs de pétanque pourront se mesurer aux **champions du monde, Philippe Quintais et Philippe Suchaud**, sur des ateliers ludiques. Tout le monde peut y participer, gratuitement.

Jeudi 6 août, **différents tournois seront organisés**. Tout d'abord, les entreprises oloronaises se défieront à partir de 8h30. Dès 9 heures, les jeunes de 8 à 15 ans, licenciés ou non, pourront participer à un tournoi. À 19 heures, les élus et personnalités locales se frotteront aux meilleurs boulistes mondiaux.

Mais **le rendez-vous le plus important du 6 août sera le tournoi de sélection aux Masters** pour les équipes locales. Quatre équipes départementales tenteront de décrocher leur ticket pour **le tournoi d'élite du vendredi 7 août.**

Un tournoi dont l'enjeu sera crucial. **Les Masters d'Oloron constituent l'avant-dernière étape qualificative** avant la finale qui se déroulera à Istres le 18 septembre prochain. Les participants auront donc à coeur de marquer des points à Oloron. Du grand spectacle en perspective.

Les retransmissions TV des Masters de pétanque
Sur Bein Sports 3 : dimanche 9 août, à 10 heures : la finale. Mardi 11 août, à 19 heures : les deux demi-finales et la finale. Vendredi 14 août, à 10 heures : la première demi-finale. Samedi 15 août, à 11h30 : la deuxième demi-finale.

La République DES PYRÉNÉES
L'ÉCLAIR - 5 août 2015

PETANQUE Masters à Oloron

Le gratin de la pétanque à Oloron

Pendant deux jours, les masters font étape au fronton d'Oloron-Sainte-Marie. Les amateurs et les meilleures équipes locales seront à l'honneur aujourd'hui, tandis que les meilleurs joueurs mondiaux seront en piste vendredi.

Les masters de pétanque, c'est un peu la caravane du Tour de France à l'échelle de ce sport. La 6e étape de cette 17e édition du plus grand tournoi du monde se tient au fronton d'Oloron avec un complexe transformé en arène du jeu de boules.

« Il s'agit du plus grand 'prize money' de la pétanque avec 116 000€ redistribués sur toute la durée de la tournée, commente Ysaline Mermet-Gerlat de la société organisatrice Quaterback. Le niveau des masters est même supérieur à celui d'un championnat du monde, avec 8 équipes cherchant à gagner des points pour se qualifier pour la finale qui aura lieu à Istres le 5 septembre. »



Les meilleurs joueurs de pétanque du monde (ici Philippe Quintais et Philippe Suchaud) seront en piste à Oloron. © SÉBASTIEN LAMARQUE

Une équipe locale aura la possibilité de se frotter au gratin lors de la grande journée de vendredi à condition de remporter l'open qui se déroule aujourd'hui. L'équipe de Lédeuix et celle d'Alsace-Lorraine (Pau) tenteront de franchir ce cap cet après-midi face à deux formations sélectionnées par le comité départemental. **E. D.**

LE PROGRAMME

AUJOURD'HUI

Masters jeunes et entreprises et sélection de l'équipe locale.
A partir de 9h, qualifications des masters entreprises et des masters jeunes.
14h: demi-finales de l'open déterminant l'équipe locale qui participera aux masters de vendredi.
15h30: demi-finales des masters entreprises et masters jeunes.
16h30: finale de l'open.
17h: finale des masters jeunes et entreprises.

VENDREDI

Masters avec les meilleurs joueurs mondiaux.
A partir de 9h, quarts de finale des masters.
14h: 1re demi-finale ; 16h: 2e demi-finale ; 18h: finale.
L'étape d'Oloron sera diffusée en différé entre le 9 et le 15 août sur beIN Sports qui prévoit 12 à 15h d'émission sur le sujet.

L'ÉCLAIR
La République DES PYRÉNÉES - 6 août 2015

PÉTANQUE

Les Masters sont lancés



Les élus ont « pris la grêle ». ©SL

La journée « Obut day » a lancé hier les Masters de pétanque, accueillis au fronton municipal d'Oloron jusqu'à vendredi. Pour l'occasion, le maire Hervé Lucbéreilh et son adjoint aux sports Pierre Serena se sont frottés aux champions Philippe Quintais et Philippe Suchaud, sans succès. « On a pris la grêle », résumera assez justement Pierre Serena.

Les Masters se poursuivent aujourd'hui avec les compétitions jeunes dès 8h30 et entreprises à partir de 9h. Tournoi des personnalités à 18h30 avant le tirage au sort des Masters élite de vendredi. Entrée gratuite.

EN VILLE

RN 134

Gabarn-Gurmençon : un scénario de sortie de crise

En marge des Masters de pétanque, le maire a confié travailler sur un « scénario de sortie de crise » pour la réalisation de la déviation Gabarn-Gurmençon, « voire de celles des villages », qu'il présentera en septembre.

SUD OUEST - 6 août 2015

AGENDA

AUJOURD'HUI

Pétanque. Dans le cadre des Masters de pétanque, une journée d'animations a lieu toute la journée au fronton municipal. Le tournoi des entreprises oloronaises débute à 8 h 30. À partir de 9 heures, tous les enfants de 8 à 15 ans pourront participer à un tournoi. Inscriptions sur place.

SUD OUEST - 7 août 2015

OLORON-STE-MARIE

La braderie des commerçants. Grande braderie des commerçants. Jusqu'au samedi 8 août. Centre-ville.

Les Masters de pétanque. Compétition de pétanque avec les meilleurs joueurs du monde. Buvette et restauration sur place. Non précisé. Boulodrome municipal et fronton municipal. Entrée libre. Contact : service des sports Oloronais.
E-mail : sports@oloron-ste-marie.fr
Tél. 05 59 39 99 99.

SUD OUEST - 7 août 2015



LE PIÉTON

Est redescendu cruellement sur terre mercredi après-midi, lors du premier jour des Masters de pétanque. Lui qui pensait être un bouliste de haut niveau, il n'a pas existé face à ses deux adversaires du jour. 0-5 en deux mènes. Heureusement que la partie n'a pas duré plus longtemps. Parti comme c'était, le Bipède aurait sans doute fini Fanny. Pour se consoler, il pourra se dire que ses deux bourreaux n'étaient autres que Philippe Quintais et Philippe Suchaud, cumulant à eux deux une vingtaine de titres de champions du monde...

SUD OUEST
www.sudouest.com
- 7 août 2015

OLORON-SAINTE-MARIE

La pétanque, ce vrai sport

Événement sportif de haut niveau, les Masters misent aussi sur l'ouverture à tous les publics

BENJAMIN HOURTICQ
oloron@sudouest.fr

Une blondinette de 8 ans contre deux champions du monde. La confrontation a de quoi étonner. Pourtant, c'est ce que l'on pouvait voir mercredi après-midi, lors de l'animation Obut Day, au fronton municipal d'Oloron. Sur le terrain transformé en boulodrome, chacun a pu se mesurer à Philippe Quintais et Philippe Suchaud, champions du monde de pétanque. La jeune Mala a « bien placé deux boules », fait remarquer Stéphane, son papa. Malheureusement, cela n'aura pas suffi face aux deux Philippe. Mais dans cette défaite, il y a tout de même un goût de victoire. « On est les premiers à leur mettre un point », se félicite Stéphane, pas peu fier. Une performance que ne manque pas de souligner le speaker de l'événement : « Un point contre les champions du monde, ça vaut 10 points aujourd'hui ! »

La logique est respectée

Un bonus qui paraît justifié, tant la tâche est ardue. Bien qu'il ne s'agisse que d'une animation, il n'est pas question, pour les deux champions, de laisser les adversaires gagner. « C'est interdit », lâche dans un sourire Philippe Suchaud. Pourtant, quelques minutes plus tard, Lionel et Gwenaelle, deux jeunes boulistes des clubs de Bedous et de Pau, ne sont pas loin de réaliser l'exploit, en marquant trois points.

Sous la tente jaune qui jouxte le terrain, deux spectateurs veulent y croire. « Ils sont comme nous, ils sont faits de chair et de sang », lâche l'un d'entre eux. Oui, mais au final, la logique est respectée.

LA DÉPÊCHE du Midi - 7 août 2015

locale

notez-le

Cette année à Limoux une énorme tête d'affiche sera présente au Festival de pétanque les 28, 29 et 30 août, avec l'équipe des Malgaches, actuellement première des Masters. Les Malgaches qui, en plus de dominer les Masters de pétanque 2015, viennent de réaliser un triplé au Mondial des Volcans à Clermont-Ferrand le week-end des 1er et 2 août (tête-à-tête, doublettes et triplettes). Le niveau sera très relevé.

Festival de court-métrage « Limoux en short ». Les 8 et 9 août, de 19 heures à minuit, sur l'île de Sournie en bas de l'esplanade François-Mitterrand et du lycée de Limoux, se tiendra une soirée dédiée aux courts-métrages. Vous pourrez visionner sur écran géant une sélection internationale et régionale des meilleurs courts-métrages récents. Une soirée sous le signe de l'humour et de la bonne humeur mais aussi de la culture. Quarante-neuf films de cinq à quinze minutes seront projetés sur grand écran. Le public trouvera également des expos photos et peintures. Les projections seront suivies par des débats.

Messe Samedi et dimanche. Les jours et horaires des offices religieux de la paroisse Jean XXIII sont les suivants : samedi 8 août à 17 heures, Cailhavel ; dimanche 9 août, à 11 heures, Routier et Limoux (Église Saint Martin), avec l'inauguration de l'orgue.

L'ÉCLAIR
La République DES PYRÉNÉES - 7 août 2015

PETANQUE 17e Masters à Oloron aujourd'hui

Les maîtres entrent en piste

Le fronton d'Oloron-Sainte-Marie accueille aujourd'hui la 6e étape de la 17e édition des masters de pétanque. Sept des meilleures triplettes mondiales seront en course avec la formation locale de Lédeuix qui s'est qualifiée hier après-midi.

Les masters de pétanque se disputent en 7 étapes et une finale à Istres le 5 septembre qui regroupera les quatre meilleures formations de l'épreuve.

Pour l'heure, deux formations ont déjà réussi à valider leur ticket pour le « Final Four » d'Istres : les Malgaches (34 pts au général), tenants du titre et vainqueurs des deux premières étapes, et l'équipe conduite par les légendaires Philippe Suchaud et Philippe Quintais (22 titres mondiaux à eux deux), vainqueurs des deux suivantes (32 pts). L'épreuve oloronaise s'annonce décisive pour attribuer les deux dernières places. La formation conduite par Stéphane Robineau (26 pts) a réussi à l'emporter à Wissembourg et s'est ainsi relancée.

L'équipe de France est encore dans les clous (19 pts), mais elle n'est parvenue qu'une seule fois en finale lors de cinq premières levées malgré la présence dans ses rangs du prodige Dylan Rocher, champion du monde en titre à tout juste 22 ans.



L'équipe de Lédeuix (François Cloet, Jean-Michel Tréméa, Franck Carrey-Casaucau) aura l'occasion de se frotter aux meilleurs pétanquistes mondiaux aujourd'hui à Oloron lors des Masters. © ERIC DUGAUGUEZ

Qualifiés hier, les locaux de Lédeuix (Jean-Michel Tréméa, François Cloet, Franck Carrey-Casaucau) auront un énorme défi à relever. « Depuis la création de l'open, ce n'est arrivé qu'à une seule reprise que l'équipe locale invitée remporte l'étape, commente l'organisateur Maryan Barthélémy. C'était il y a plus de dix ans et il s'agissait de la dernière levée qui était pratiquement sans enjeu. »

Franchir un tour serait déjà un exploit en soi. Avec l'appui du public, le petit poucet pourrait cependant jouer au chien dans un jeu de boules ! **E. D.**

LES QUARTS DE FINALE
Madagascar - Équipe Sarrio
Tunisie - Équipe locale
France - Équipe Amourette
Équipe Robineau - Wild Card

L'ÉCLAIR

La République DES PYRÉNÉES - 7 août 2015

Masters de pétanque : l'élite arrive

ÉVÉNEMENT Les Masters jeunes, entreprises et la sélection de l'équipe locale ont drainé un public un peu plus nombreux, avant l'arrivée des meilleurs joueurs mondiaux ce vendredi.

Le public des Masters de pétanque, jusqu'alors clairsemé, a commencé à se densifier, sans parvenir à remplir les gradins, hier, à la veille de la journée de compétition élite. Les Masters jeunesse, avec notamment l'école de pétanque oloronaise, et les Masters entreprises ont néanmoins offert de belles parties. À l'image de la finale à suspense pour les entreprises, qui s'est soldée par la victoire de la ville d'Oloron, face à Toyal Europe.



La ville d'Oloron remporte la finale des « Masters entreprises » d'un cheveu face à la triplette de l'entreprise Toyal Europe. © SEBASTIEN LAMARQUE

« Il fallait un gagnant, c'est nous, ça aurait pu être eux, observe Michel Arrosères, de l'équipe de la ville (avec Michel Deyris et Fabien Olivan). Ils perdent sur un coup de malchance. Nous avons joué une belle partie de boules pendant deux heures. » Joaquim Faria-Fernandez, Hervé Lasserre et Marcel Lahore, finalistes malheureux, auront dignement représenté leur entreprise aspoise.

Après la partie des gentlemen (personnalités, qui a vu le maire d'Oloron faire équipe avec Yves Urrieta, l'ancien maire de Pau, et le jeune champion du monde Dylan Racher), le tirage au sort a désigné l'ordre des quarts de finale qui débuteront ce matin à 9h. Demi-finales à 14h et 16h avant la finale de cette 6e étape des Masters, prévue à 18h.

La République des Pyrénées - 7 août 2015

Un pour tous, et tous à l'abri à l'espace Laulhère

SPECTACLE L'association Les lames sur Seine va jouer les aventures des trois mousquetaires, vendredi soir à Laulhère (risque de pluie). Un spectacle de cape et d'épée à ne pas manquer.

Le spectacle des trois mousquetaires au cœur du lieu où a été créé le roman d'Alexandre Dumas. Une chose est sûre : l'association d'escrime artistique Les lames sur Seine se sait attendue pour sa tournée dans le Béarn, qui l'amènera vendredi soir à Oloron. Et ce sera finalement à l'espace Laulhère et non au fronton municipal (un repli lié au risque de pluie). Dommage, les Mousquetaires ne bénéficieront pas des installations des Masters de pétanque.

« On est en direct, avec le public, il est interdit de se tromper ! Ces représentations nous offrent des interactions incroyables avec le spectateur, qu'on ne peut pas retrouver avec le cinéma. »
Michel Olivier, président et maître d'armes des Lames sur Seine.



Rapières et costumes d'époque seront de sortie, à l'occasion de la représentation des trois mousquetaires par l'association d'escrime artistique, à l'espace Laulhère (repli lié au risque de pluie). © DR

« C'est primordial pour nous de venir donner des représentations dans le terreau de naissance de cette œuvre, explique Michel Olivier, président et maître d'armes de l'association basée à Neuilly. Ici, le public connaît l'histoire par cœur. C'est l'occasion de proposer une lecture singulière des aventures d'Athos, Porthos, Aramis et d'Artagnan. »

16 comédiens sur scène

S'il a déjà proposé ses services pour le cinéma, Michel Olivier préfère de loin le spectacle vivant. « On est en direct, avec le public, il est interdit de se tromper ! Ces représentations nous offrent des interactions incroyables avec le spectateur, qu'on ne peut pas retrouver avec le cinéma. »

En sa qualité de maître d'armes, c'est Michel Olivier en personne qui a entraîné les 16 comédiens qui interpréteront l'intrigue de vendredi soir. « D'abord, on travaille la comédie et la maîtrise des armes séparément, puis on mêle les deux. Ce n'est pas une tâche facile que de retenir son texte tout en se battant avec le cardinal de Richelieu ! Certains comédiens ont plus de dix ans d'entraînement. »

C'est une véritable mise en immersion qui sera proposée aux spectateurs, avec des comédiens costumés en habits d'époque et maniant la rapière (épée longue et fine) avec habileté. Humour et action seront au rendez-vous pour cette représentation d'une heure trente, qui saura surprendre le spectateur.

GILDAS BOËNNEC

ZOOM

Une lecture singulière de Dumas

Succombant au charme de Constance Bonacieux, la petite lingère de la Reine, d'Artagnan va mettre son épée au service d'Anne d'Autriche pour tenter d'aller à Londres récupérer les ferrets que cette dernière a donnés en gage d'amour au duc de Buckingham. Avec ses amis Athos, Porthos et Aramis, il devra redoubler de vigilance pour déjouer les pièges du cardinal de Richelieu... A partir de 21h, à l'espace Laulhère (rue Rocgrand) à Oloron.

La République DES PYRÉNÉES - 7 août 2015

Clin d'œil

Les stars de la pétanque



Pour les jeunes des écoles de pétanque, c'était la course aux autographes, hier, aux Masters accueillis au fronton municipal. À ce jeu, la paire Quintais (notre photo) et Suchaud semble indétrônable. À deux points des leaders malgaches au classement avant cette 6e étape oloronaise, les quadruples vainqueurs de l'épreuve joueront « à domicile » à Oloron.

© S.L.

Le Tarn libre Le journal du Tarn - 7 août 2015

Trébas

Les jeunes pétanqueurs au Masters de Castelsarrasin

C'est sur la magnifique esplanade Jean Moulin, que nos deux équipes se sont rendues pour essayer de se qualifier, pour la finale des Masters jeunes organisé par la société Quarterback. La pluie qui s'est invité le matin, a perturbée légèrement le début de cette compétition. Succès pour les organisateurs qui ont pu accueillir pendant cette période estivale, des joueurs venus de 14 départements. Le résultat des équipes a été mitigé. Notre formation composée de Brice Hospitalier, Julian Cabot et Matthéo Antes gagne deux parties sur trois, en parties éliminatoires dans le concours A. Retenus l'après midi, pour le concours B, ils se hissent en demi finale. Notre deuxième équipe composée de Flavie Cabot, Pablo Gonzales et de Théo Allaux gagnent eux aussi deux parties sur trois. L'après midi, ils sont stoppés en quarts de finale du concours B. Satisfaction tout de même pour cette journée car nos jeunes ont pu rencontrer des joueurs qu'ils ne connaissaient pas, leur démontrant que l'on joue partout très bien à la pétanque.



Retrouvez photos et résultats sur notre site pétanque trébas. Venez nous retrouver tous les mercredis soir à partir de 21 h, pour participer à nos concours en doublettes.

LE PETIT JOURNAL - 7 août 2015

Les résultats de la semaine



(Masters de pétanque)
Masters jeunes à Castelsarrasin.
La jeune joueuse de Cahors Sport Pétanque, Malorie Durand associée aux licenciés de la Pétanque Cadurcienne Axel Ambroise et Richie Steimbach ont participé à l'étape des Masters jeunes qui s'est déroulé à Castelsarrasin le 22 juillet et qui a réuni 45 triplettes.
Au terme d'un magnifique parcours, les jeunes Cadurciens coachés par Pierre Martins ont échoué lors de la finale face à la formation panachée Tarn et Garonne, Tarn de Thibault Escolano, Axel Dahmani et Marveen Bresson.
Les vainqueurs de cette compétition ont validé leur ticket pour la grande finale des Masters jeunes qui se déroulera les 26 et 27 août à Autun.
Félicitations à ces jeunes joueurs de l'école de pétanque du Secteur Sud pour ce magnifique parcours qui récompense l'excellent travail prodigué tout le long de l'année par leurs éducateurs.
27/07 Résultats de la 4eme journée du CDC Provençal
4eme journée, le 24 juillet Groupe 1
Pétanque Biarnaise bat Entente Martel Autoire 11-8
St Germain du Bel Air bat Mercuès 11-8
Classement, tous 4 matchs :
1° St Germain du Bel Air 10 pts (+16)
2° Mercuès 10 pts (+13)
3° Entente Martel Autoire 6 pts (-8)
4° Pétanque Biarnaise 5 pts (-21)
Groupe 2
Les Escales Pradines bat Lamagdelaine par forfait
Entente Cahors Sport Pétanque Saux bat Entente Pétanque Figeacoise Espédaillac par forfait
Classement, tous 4 matchs :
1° Les Escales Pradines 12 pts (+35)
2° Entente Cahors Sport Pétanque Saux 8 pts (+11)
3° Entente Pétanque Figeacoise Espédaillac 7 pts (-11)
4° Lamagdelaine 3 pts (-35)
27/07 résultats du championnat de France doublette mixte
Le championnat de France doublette mixte s'est déroulé les samedi 25 et dimanche 26 juillet à Rennes.
Le Comité de pétanque du Lot était représenté par l'équipe Gourdonnaise d'Alexandra Bornes et Sébastien Da Cunha.

L'ECHO REPUBLICAIN - 8 août 2015

PÉTANQUE. Masters : Quintais s'impose à nouveau. L'équipe wild-card, composée des Drouais Philippe Quintais, Emmanuel Lucien, Philippe Suchaud et du Belge Claudy Weibel, a remporté hier la sixième manche du Masters, à Oloron-Sainte-Marie (Pyrénées-Atlantiques). Le quatuor a dominé Madagascar en finale (13-8) et a ainsi repris la tête du classement général. ■

La République DES PYRÉNÉES - 8 août 2015

Clin d'œil

La boule et les bouchons

Si l'affluence aux Masters de pétanque accueillis durant trois jours au fronton municipal n'a peut-être pas été à la hauteur des attentes des organisateurs (tout de même près de 2 500 spectateurs hier), on ne peut nier qu'il y a eu du monde en ville pour assister à l'événement. La preuve, si besoin, la file de véhicules pare-chocs contre pare-chocs, avenue Charles et Henri Moureu, entre le rond-point Lahaderne et la station d'essence, constatée par exemple pendant les demi-finales, vers 16h20, ce vendredi. De quoi donner envie aux plus impatients de faire un carreau sur le véhicule de tête pour lui chiper sa place.

La République DES PYRÉNÉES
L'ÉCLAIR - 8 août 2015

PÉTANQUE Masters d'Oloron

Quintais et Suchaud matent les Malgaches

L'étape oloronaise des masters de pétanque a été remportée par la triplette de Philippe Quintais qui a battu hier en finale Madagascar. Les vainqueurs reprennent ainsi le leadership au classement général et remportent leur 3e succès en 6 étapes. Les deux finalistes ont déjà leur ticket en poche pour le Final Four d'Istres en septembre.

La lutte pour les deux derniers tickets qualificatifs fera encore rage à Autun pour la dernière levée fin août. L'équipe de France bien emmenée par Dylan Rocher se maintient en 3e place après avoir échoué en demi-finale contre les légendaires Quintais/Suchaud pour la partie la plus spectaculaire de la journée.

La formation de Lédeuix championne départementale qui avait gagné le droit de côtoyer l'élite a fait très bonne figure en malmenant la Tunisie. Après un début de partie équilibré, les banlieusards oloronais se détachent et semblent tenir le bon bout (11-7).



Philippe Quintais a multiplié les autographes hier à Oloron. © E. D.

« Nous avons alors eu l'occasion de conclure, mais ils sont revenus et l'emportent finalement (11-13), commente le Léduchois Jean-Michel Tréméa. On a raté des occasions et aussi manqué de réussite sur plusieurs mènes. L'ambiance était en tout cas très sympathique avec un public nombreux. On essayera de faire mieux au championnat de France à Narbonne début septembre. »

ERIC DUGAUGEZ

LES RESULTATS

QUARTS DE FINALE

Tunisie - Lédeuix : 13-11 ; Madagascar - Sarrio : 13-6 ; France - Amourette : 13-2 ; Quintais - Robineau : 13-3.

DEMI-FINALES

Tunisie - Madagascar : 8-13 ;
Quintais - France : 13-11

FINALE

Madagascar - Quintais : 8-13.

La République DES PYRÉNÉES.fr - 9 août 2015

En images : 2000 spectateurs aux Masters de pétanque d'Oloron



Oloron Masters de pétanque - 3e jour - Victoire Quintais Suchaud Lucien contre Madagascar. (S.Lamarque)

Diaporama : http://www.larepubliquedespyrenees.fr/2015/08/08/en-images-2000-spectateurs-aux-masters-de-petanque-d-oloron,1268626.php

Votre actualité pétanque et jeu provençal

ulistenaute.com

- 10 août 2015

Masters de Pétanque : Oloron Sainte-Marie, épisode 6

Journal des Masters - Retrouvez sur cette vidéo de 10 minutes, quelques images de la finale de cette sixième étape opposant l'équipe de Madagascar à la Wild Card de Philippe SUCHAUD, Philippe QUINTAIS et Emmanuel LUCIEN. Retrouvez aussi la carte postale de la ville d'Oloron Sainte-Marie, les résultats complets de l'étape, le classement général ainsi que l'annonce des diffusions TV.

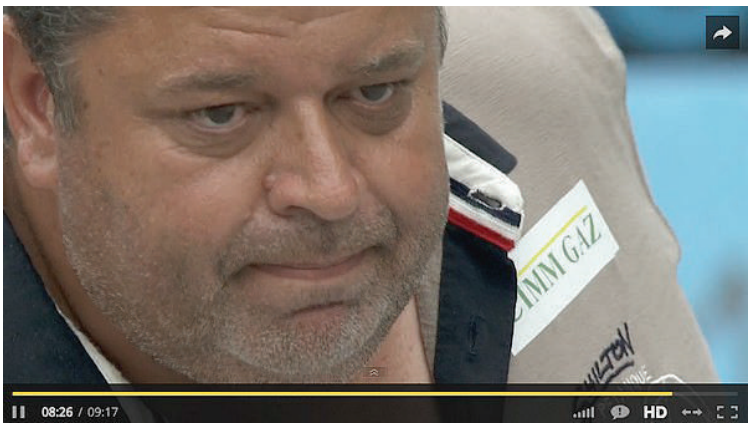

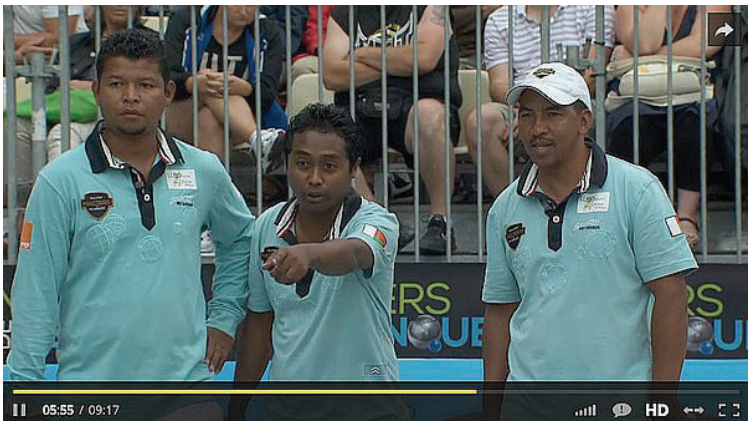

SUD OUEST
www.sudouest.com
- 12 août 2015



LE PIÉTON

A dû faire preuve de professionnalisme. Lors d'un appel téléphonique, le Marcheur avait pris note de deux informations lâchées par son interlocuteur : la première, expliquant que les horaires de la piscine, soit-disant fermée le dimanche, étaient une aberration. La deuxième concernant les Masters de pétanque, qui selon l'informateur zélé, ne pouvaient pas avoir réuni 2 000 spectateurs, même sur les trois jours. Le Marcheur a bien fait de vérifier ces données avant de rédiger : il s'avère que les baignades dominicales et durant les jours fériés sont possibles de 14 heures à 18 h 45 en période estivale. En ce qui concerne la pétanque, la journée de vendredi aura réuni à elle seule près de 2 500 spectateurs, même sous la pluie. N'est pas Piéton qui veut...

La République DES PYRÉNÉES
L'ÉCLAIR - 13 août 2015

Le sport à Oloron

PÉTANQUE

Les jeunes Landais s'imposent aux Masters



Les jeunes Landais, vainqueurs du Masters. © DR PP

L'étape oloronaise des masters de pétanque comportait une épreuve réservée aux jeunes de 8 à 15 ans qui s'est déroulée en marge de l'épreuve phare. La sélection landaise composée de Donovan Lamberger, Lucas Santamaria et David Sala, s'est adjugée cette compétition en dominant en finale Luca Darriet, Donovan Lieballe et Stevy Renard (Gers/Gironde). En demi-finale, les jeunes Landais avaient battu la triplette de Pau Pasteur composée de Jordan Arusteguy, Lucas Marinho et Alexia Pinto (13-7). Dans l'autre demi-finale, les Gersois/Girondins l'avaient emporté sur les Bigourdans Lucas Perez, Dylan Jandras et Théo Piloquet.

LE PROGRÈS - 14 août 2015

MASTERS DE PÉTANQUE

Quintais en tête

À l'issue de la 6e étape, la wild-card composée de Quintais – Suchaud – Lucien – Weibel s'est emparée de la tête du classement devant l'équipe de Madagascar.

Ces deux équipes dominent le classement général des masters de pétanque avant la dernière étape qui aura lieu à Autun dans quelques jours.

Si ces deux formations sont assurées d'être présent lors du Final Four à Istres, tout va se jouer entre Robineau, Sarrio, France et Tunisie pour les deux autres places qualificatives.

La Provence - 14 août 2015

ZOOM SUR les Masters de pétanque



Les Malgaches font parler la poudre. Les ambassadeurs de la "Grande Île" sont en train de réaliser un parcours remarquable, aux Masters de pétanque, occupant après 6 étapes, la seconde marche sur le podium, à seulement un tout petit point du "roi" Quintais. 41 points contre 42. Le troisième Robineau possède 26 points, et aura bien du mal à refaire son retard. Déjà vainqueur la saison dernière, l'équipe de Madagascar semble donc bien partie, pour confirmer cette victoire dans ces Masters, épreuve qui reste la référence dans le monde de la petite boule, avec le PPF qui prend aussi une place importante, depuis quelques temps. Les prochaines confrontations entre les joueurs de Madagascar, qui mettent un point d'honneur à conserver leur trophée et la formation de Philippe Quintais, qui ne lâchera rien, (les deux équipes phares de ce tournoi) vaudront leur pesant de.... boules. A suivre. / PHOTO J C U

Midi Libre - 16 août 2015

L'avenir du beau jeu dans les mains des Malgaches

D'ici et d'ailleurs | Très en vue sur les concours français, les joueurs de la Grande île disposent encore d'une marge de progression.

Au regard de leurs performances estivales sur les six premières manches des Masters de pétanque, tous les yeux s'étaient fixés sur "Toutoune", Lahatra et "Tonner". Erreur. Amateurs du beau jeu malgache, il fallait regarder ailleurs cette semaine, précisément du côté de Mahefa Randrianarison et de ses deux complices de l'été, "Andriano" et Ramotondrazary. Vendredi, à Millau, ces trois gars-là sont sortis de l'ombre écrasante de leurs "aînés" en atteignant le stade des 8es de finale sur le plus prestigieux des concours millavois. Finalement battu à la régulière par la bande à Rocher, le trio a pu démontrer l'étendue de ses qualités, au tir notamment, et prouver, une fois encore, que la Grande île dispose sur ses terres d'une foule de joueurs talentueux capables de moissonner bien des trophées.



■ Mahefa Randrianarison et ses deux complices, auteurs d'un joli parcours en triplette. DJ

Du coup de pouce financier au soutien psychologique

Bien qu'exilé à Paris, Jocelyn Rakotomolala suit cette nouvelle génération de près. Informaticien de métier, il consacre aujourd'hui son temps libre à faciliter la venue en France des plus doués. Du coup de pouce financier au soutien psychologique, Jocelyn joue quasiment le rôle du grand frère, même s'il s'en défend. *« Je ne suis pas un coach, mais je m'investis beaucoup auprès d'eux. Avec l'aide de la fédération, je me charge d'en accueillir une partie chaque été, au moment où ils viennent pour enchaîner les concours, comme celui de Millau, où l'on a une dizaine de nos meilleurs ressortissants jusqu'à dimanche. Je suis leurs résultats que je vais ensuite traduire en statistiques pour le compte de la "fédé". »*

Enjoué par les résultats actuels de la délégation malgache sur la scène européenne, Jocelyn appréhende toutefois l'avenir avec circonspection. *« Ce qu'il nous manque,* dit-il, *ce sont des structures capables de détecter nos futurs espoirs, comme cela existe dans tous les grands pays de la pétanque. Nos bons jeunes joueurs sont éparpillés un peu partout et tous n'ont pas la chance d'être mis en valeur par un "payeur" qui va les soutenir. À ce jour, faute de financement, il est donc très compliqué de les repérer et, par conséquent, d'assurer la relève. »*

À l'image du foot, la pétanque est une discipline extrêmement populaire à Madagascar, surtout dans les quartiers défavorisés de la capitale, Tananarive. *« On joue aussi pas mal à Antsirabe et à Majunga mais dans des conditions et des terrains qui n'ont rien à voir avec le "goudron" millavois »*, complète Jocelyn.

Du coup, lorsque les meilleurs débarquent, *« il y a une période d'adaptation nécessaire, au terrain tout d'abord, mais aussi au jeu, beaucoup plus tactique ici. On l'a vu vendredi avec Mahefa* (Randrianarison, NDLR) *face à l'équipe de Rocher. Pour bouger cette grande équipe,* confie-t-il, *on avait établi une stratégie, les obliger à tirer le plus possible, mais on n'a pas réussi à la mettre en place. C'est exactement sur ce genre de point qu'on peut encore progresser. »*

L'ÉCLAIR - 5 septembre 2015

PÉTANQUE 43e National Pasteur ce week-end à Pau

Pasteur, place aux locaux



Dirigeants et bénévoles autour du président du comité départemental de pétanque Claude Brouel. © G.E.

Après les Masters d'Oloron et avant les championnats de France, le National Pasteur prend son tour ce week-end au parc Lawrence.

Le moins qu'on puisse dire est que ces derniers temps la pétanque se vit intensément en Béarn et se conjugue au niveau d'excellence, car après l'exceptionnel plateau international des Masters à Oloron début août, c'est le National Pasteur qui se profile au parc Lawrence pour ce premier week-end de la rentrée, juste avant le grand rendez-vous des championnats de France Doublettes messieurs et Tête à Tête dames au complexe de pelote de Pau le week-end suivant.

Ce grand classique palois, 43e du nom, a été inauguré dès hier par le grand concours régional individuel « Philippe Lopez » en prélude à la grande affiche nationale d'aujourd'hui, le trophée « Léon Bilhou », prévu en triplettes.

43 ans déjà que ce concours catalogué comme le plus ancien du sud-ouest s'exhibe pour le plus grand plaisir des passionnés de boules en Béarn, même si les organisateurs doivent composer chaque saison avec un calendrier peu conciliant. Cette fois encore le national subira la concurrence du championnat de France triplettes à Narbonne, qui privera la manifestation paloise de pointures dont trois des meilleures formations du 64 – Coppa (Pasteur) Tréméa (Ledeuix) Weiss (Alsace) ou encore les doubles tenant du titre Feltain (33).

Debayle brigue un 7e titre

Placé entre les « Masters » d'Oloron et les prochains championnats de France à Pau les 12 et 13 septembre, cette édition du « Pasteur 2015 » organisée par le comité 64 n'en revêtira pas moins un réel intérêt ; surtout pour les joueurs locaux qui voient là une opportunité supplémentaire de briller. On pense évidemment, entre autres postulants, au recordman de l'épreuve le Palois Jean-Marc Debayle qui doit sûrement caresser l'espoir d'un 7e succès à la maison.

Avec un programme judicieusement agencé où les féminines et les jeunes auront le loisir de prendre part au jeu, le parc Lawrence a été comme chaque année configuré en boulodrome champêtre. Mais il sera délicat de converger vers le parc enchanteur et y trouver place aux alentours en raison de la toute proche « Foire Expo » qui elle aussi ouvrira ses portes à la même heure…

G. E.

LE PROGRAMME

AUJOURD'HUI

14h00 : National triplettes en poules (5 000€ + Mises).
Trophée Léon-Bilhou. Engagements : 15 € jusqu'à midi. Limité à 256 équipes.
Seizièmes joués le samedi.
Perdants de poules : mini-concours flash.

DEMAIN

8h30 : National (suite) huitièmes et quarts.
14h00 : demies et finale.
9h30 : triplettes mixtes Gérard Bozal (500 € + mises) en poules.
Engagements 8€ jusqu'à 9h00.
10h00 : concours jeunes (cadets/minimes) dotés de lots en nature.











ETAPE 7

AUTUN

25, 26 et 27 août
Théâtre Antique

le journal de Saône et Loire - 14 juillet 2015

PETANQUE

Amis de la pétanque. 22 joueurs ont participé, dimanche, à l'intersociétaire des Amis de la pétanque au boulodrome municipal. C'est une formule en tête à tête à la mêlée qui avait été choisie par Christian Mercier. Steeve Travers remporte le concours devant Yohan Rubio, Sébastien Kaikenger, Éric Champier et Florent Pignon. Prochain rendez-vous de des Masters de pétanque, les 25, 26 et 27 août, à Autun.

Photo Michel Sookhoo (CLP)



le journal de Saône et Loire - 28 juillet 2015

PÉTANQUE. Chpts de France doublette mixte. Verzeaux-Rebeyrolle stoppé en 8e.

En attendant Narbonne

Les champions de Bourgogne de Louhans, Médéric Verzeaux et Mélanie Rebeyrolle, ont tenu leur rang à Rennes. Echouant de peu pour une place en quart de finale.

En Bretagne, il espérait mieux. Beaucoup mieux. Quinze jours auparavant, à Troyes, lors de l'épreuve individuelle, Médéric Verzeaux atteignait les quarts de finale. Comme en 2012. Ce dimanche, avec Mélanie Reyberolle, le Bourbonnien a vu sa course effrénée vers la reconnaissance nationale stoppée en huitième de finale. La faute à une mauvaise gestion selon lui des points importants.

« Ce match, on aurait dû le gagner. Le terrain était plus facile que la veille puisqu'il avait plu le matin, malheureusement, avec Mélanie, on a déjoué au point. On perd à 10, c'est dommage et frustrant à la fois. On avait l'occasion d'aller beaucoup plus loin » insistait hier matin le jeune tireur, éliminé la veille par le binôme du Tarn Mélanie Révol et Patrick Patrac, battu ensuite en demi-finale par les varois Christine Saunier et Dylan Rocher, qui échoueront en finale face aux lyonnais Vanessa Denaud et Michel Loy.

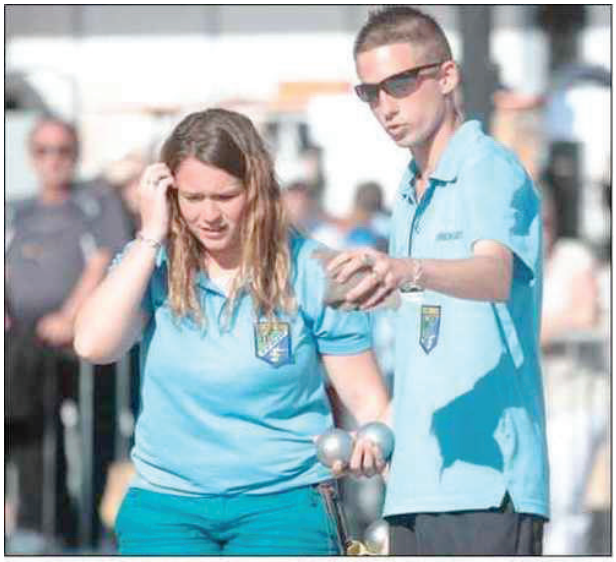

Les champions de Bourgogne Mélanie Rebeyrolle et Médéric Verzeaux ont atteint les 8e de finale à Rennes. Photo S. Barletta

Absent à Autun

En deux participations en championnat de France cette année, le natif de Chalon a rempli ses objectifs avant les grands rendez-vous du mois d'août. « J'ai des dates importantes comme le Mondial de Millau en individuels, doublettes et triplettes et puis le championnat de France doublettes provençal avec Damien Courroy. On est champions de Bourgogne en titre et on espère bien faire à Montauban fin août » reconnaît Médéric Verzeaux, lequel suivra de loin la dernière étape des Masters qui se déroulera à Autun le 27 août.

Il lui faudra toutefois patienter jusqu'au premier week-end de septembre pour s'étalonner en triplettes face aux meilleures formations de l'Hexagone lors des championnats de France à Narbonne.

Si Verzeaux et Rebeyrolle ont atteint à Rennes les 8e, les champions de Saône-et-Loire, les bourbonniens Céline Coehlo et Jonas Marchal, ont buté en 16e de finale.

SALVATORE BARLETTA

ViaBloga - 31 juillet 2015

Sports et plein air en aout

AUTO-MOTO

Blismes : Dimanche 2 août : rallye promenade

Chissey en Morvan samedi 22 et dimanche 23 août : passage du « Rallye Auto Sud Morvan »

Menessaire : samedi 22 et dimanche 23 août : passage du « Rallye Auto Sud Morvan »

St Brancher : 23ème super Stock Car

Sommant : samedi 22 et dimanche 23 août : passage du « Rallye Auto Sud Morvan »

AVIATION

Aéro-Clubs : à Autun, à Avallon, à Saulieu-Liernais

Anost : Montgolfière Club d'Anost – Vol sur demande _ renseignement : 03 85 82 70 85

Corbigny : initiation et survol de la région en ULM, renseignements à l'OTSI

Maux : piste ULM en pleine nature réservée à tous les ULM(avions, hélicoptères, autogires, montgolfières)

48 h avant arrivée prévenir au 06 14 28 40 72 ou lbyrs@sfr.fr

CYCLISME (courses et randonnées)

Anost : dimanche 9 août : course cycliste de la St Amour

Arnay le Duc : nombreux chemins de randonnée VTT cartes disponibles à l'OTSI

Chiddes : dimanche 9 août : course cycliste

Corbigny : dimanche 30 août : 11ème édition de la cyclosportive « Jean-François Bernard »

Lormes : dimanche 23 août : « La lormoise » randonnée VTT balisée de 10, 25 et 40 Km départ libre de 9h à 12h de la salle culturelle
Ouroux en Morvan: dimanche 9 août : passage de la course cycliste "les routes du morvan"

Villapourçon : dimanche 23 août : 47ème Grand prix cycliste

le journal de Saône et Loire - 11 août 2015

PÉTANQUE. Les Masters auront lieu du mardi 25 août au jeudi 27 août au théâtre romain à Autun.

« Disputer des Masters se mérite »

INTERVIEW
PAR MICHEL SOOKHOO (CLP)

Plus que deux semaines avant les Masters de pétanque. La Ville d'Autun et les Amis de la pétanque autunoise préparent activement cette compétition qui se déroulera pour la troisième fois en cité éduenne. Entretien avec Christian Mercier, cheville ouvrière de cette manifestation.


Entre neuf et dix équipes de l'AP Autun participeront à la sélection locale. Photo d'archives M. S. (CLP)

Comment se déroule la préparation de cette édition 2015 ?

L'organisation logistique se passe dans de bonnes conditions. Nous avons communiqué sur l'événement auprès des clubs de la région. Les différentes commandes sont passées et nous préparons actuellement le matériel et les panneaux publicitaires. La campagne d'affichage se poursuit également.

Et au niveau des bénévoles ?

Nous avons actuellement une trentaine de bénévoles d'inscrits. Ces derniers sont de l'AP Autun mais aussi des autres associations sportives, telles que le foot féminin et masculin, la Boule d'Or Autunoise, les clubs de pétanque de la Celle-en-Morvan et d'Étang-sur-Arroux. Bien entendu, nous lançons un appel aux personnes qui souhaitent s'investir comme bénévole pendant ces trois jours. Ils peuvent nous contacter. Avec un nombre plus important nous pourrions mettre en place un turnover.

Vous accueillez également la finale nationale des Masters jeunes…

Pour la deuxième année consécutive, l'AP Autun s'est vue confier cette finale par Quarterback (NDLR : organisateur des Masters de pétanque). Elle aura lieu jeudi 27 août. Le 25 août nous organiserons le tournoi qualificatif. À ce jour, nous avons 25 équipes inscrites contre 56 en 2015. Néanmoins, les inscriptions ne sont pas terminées. Même si cela s'annonce difficile, nous ambitionnons de battre le record de participants pour les Masters jeunes détenu depuis cette année par le club de Romans-sur-Isère et qui est de 70 triplettes.

Comment s'annonce la sélection de l'équipe locale ?

Seize équipes disputeront cette compétition dont neuf ou dix de l'AP Autun, une d'Étang-sur-Arroux, une de Mesvres, autant de la Celle-en-Morvan et de Saint-Laurent d'Andenay. Nous accueillerons également l'équipe Wild-card composée de Zvonko Radnic, Nicolas Brancato et Pascal Milei. La triplette qualifiée disputera la phase finale des Masters aux côtés des sept autres équipes.

Pourquoi passer par une sélection avec une Wild-card d'un tel niveau ?

Disputer des Masters de pétanque, cela se mérite. Par égard et par respect aux autres équipes locales, il ne m'était pas envisageable de qualifier cette Wild-card directement pour la phase finale. Ce trio doit se battre comme les autres pour se qualifier. Les deux éditions précédentes, Zvonko Radnic étant déjà sélectionné avec l'équipe de France et l'année dernière par le biais d'une Wild-card, j'avais déjà proposé à Nicolas Brancato et Pascal Milei de participer à la sélection locale mais ils avaient décliné l'invitation. Cette année, avec la non-sélection de Zvonko, c'est pour eux trois l'occasion de participer à ces Masters. Participer à une telle compétition est une chance dans une carrière, ce n'est pas Zvonko qui dira le contraire.

Et justement en cas de qualification pour la phase finale, quelles sont leurs chances ?

Je suis optimiste. Ces trois joueurs ont un palmarès : champion du monde pour Pascal Milei, champion d'Europe, vice-champion du monde et bien d'autres titres pour le "Zombie", vainqueurs de plusieurs Nationaux pour Nico Brancato. Les trois ont un niveau susceptible de rivaliser avec les champions présents. Il existe une probabilité pour que cette équipe, si elle se qualifie à l'issue de la sélection locale, d'aller jusqu'au bout et de remporter l'étape d'Autun. Pour les soutenir, nous attendons un public nombreux et du soleil.


CHRISTIAN MERCIER
Organisateur

« Nous accueillerons également l'équipe Wild-card composée de Zvonko Radnic, Nicolas Brancato et Pascal Milei. »

Les jeunes sont attendus aux Masters



Cette compétition se déroulera en deux parties. La première concernera la phase qualificative et se déroulera par équipe de trois, le mardi 25 août à partir de 9 h 30. Cette étape est ouverte à tous les jeunes de 8 à 15 ans, filles et garçons, licenciés ou non-licenciés. À l'issue de cette première partie, deux équipes seront qualifiées pour la phase finale. Elles affronteront les qualifiées des autres villes étapes, en l'occurrence Béziers, Istres, Soulac-sur-Mer, Romans-sur-Isère, Castelsarrasin, Wissembourg et Oloron Sainte-Marie, le mercredi après-midi. La demi-finale aura lieu le jeudi matin et la finale nationale le jeudi après-midi. Chaque participant sera récompensé. Les vainqueurs de la finale locale et nationale remporteront des télés de 80 cm. Au total, six télévisions seront à gagner.

le dauphiné LIBERE - 13 août 2015

gens d'iciLa Verpillière

Le dicton célèbre convient bien à Clément Bousquet

Clément BousquetPassionnéde pétanque

Clément Bousquet, jeune pétanqueur, cumule les titres. Il vit chez son papa, Roland Bousquet, à La Verpillière. Et c'est justement en regardant jouer son père qu'il s'est essayé à la pétanque. Il était adroit, le sport lui a plu et à l'age de 10 ans, il a pris sa licence à Saint-Quentin-Fallavier.Les résultats ne se sont pas fait attendre, il accède très vite aux phases finales des championnats de l'Isère. Mais Clément ne veut pas en rester là.Il rejoint le club lyonnais de Bron Terraillon. En 2013, il sera champion du Rhône en triplette et finaliste en doublette. En 2014, il glane plusieurs titres de champion du Rhône, en triplette, en doublette, termine champion de Ligue Rhône-Alpes en doublette. Et il a gagné cette année son 1ernational à Usson-en-Forez puis celui de Bourg-Saint-Andéol. L'année 2015 lui apporte de nouveau le titre de champion du Rhône en doublette.Il inscrit à son palmarès le régional de Livron, puis le national dans cette même ville, il sera finaliste de l'international de Suisse des cadets.Il côtoie les pointures du club lyonnais, Christophe Sarrio, David Suarez et les frères Alex et Enzo Vernille. Pour la saison 2016, Clément vise le championnat de France.Le 26 août, il sera à Autun pour les Masters où il jouera en triplette avec Léo Lastella et Alexandre Cubier.



Clément Bousquet 15 ans plusieurs titres de champion de pétanque qui vise le France pour 2016.

le journal de Saône et Loire - 13 août 2015

ODYSSEE LOISIRS

« Je me pose des questions sur mon avenir »



Benjamin Bernard est entouré des enfants qui s'entraînent pour les Masters de pétanque.
Photo J.-F. R. (CLP)

INTERVIEW
PAR J.-FRANÇOIS ROBERT (CLP)

Entretien avec Benjamin Bernard, 24 ans, responsable pédagogique des 6 à 10 ans à Odyssée loisirs.

Quel est votre parcours jusqu'à ce jour ?

Cette année, j'ai obtenu une licence professionnelle en tourisme et loisirs sportifs. À la rentrée prochaine, je me suis inscrit en Master à Clermont dans le même domaine pour avoir, plus tard, la possibilité de gérer une structure sportive.

Pourquoi avez-vous choisi de venir à Odyssée loisirs ?

Ma mère a été assistante maternelle. J'ai toujours été entouré d'enfants. J'ai passé mon Bafa en 2012 et j'ai pris contact avec le centre de loisirs, l'activité m'a plu de suite.

Quel est votre rôle à Odyssée ?

Je suis responsable pédagogique des 6 à 10 ans. J'assiste la direction en effectuant le relais avec les enfants et les parents. Je coordonne également les sorties en préparant le matériel.

Quel avis portez-vous sur le centre de loisirs ?

Il règne une très bonne entente et une bonne cohésion de groupe. C'est un plaisir pour tout le monde de venir travailler.

Comment voyez-vous votre avenir professionnel ?

J'aimerais bien exercer une profession en lien avec mes diplômes. En revanche, je suis prêt à accepter n'importe quel travail. Je me pose des questions tout en sachant que je ne débuterais certainement pas par un CDI.

le journal de Saône et Loire - 19 août 2015

MESVRES



Masters de pétanque d'Autun. L'association de la pétanque de Mesvres (APM) sera présente aux Masters d'Autun, les 25, 26 et 27 août, au théâtre romain à Autun. Deux équipes de jeunes participeront le 25 et une équipe senior participera aux qualifications du 26 août, composée (de gauche à droite), de Christophe Desvignes, Christian Désiré et Cédric Bouthière.

Photo G L (CLP)

le journal DE SAÔNE-ET-LOIRE - 19 août 2015

L'APM présente aux Masters d'Autun



SUDM1508GL0483 Photo DR Guy LHENRY (CLP)

Masters de pétanque d'Autun. L'association de la pétanque de Mesvres (APM) sera présente aux Masters d'Autun, les 25, 26 et 27 août, au théâtre romain à Autun. Deux équipes de jeunes participeront le 25 et une équipe senior participera aux qualifications du 26 août, composée (de gauche à droite), de Christophe Desvignes, Christian Désiré et Cédric Bouthière. Photo G. L. (CLP)

- 21 août 2015

Masters de Pétanque : Etape d'Autun, Bousculade au portillon istréen

Avec deux leaders qui mènent grand train, et quatre équipes encore susceptibles d'accéder au Final Four d'Istres, la 7ème étape des Masters de Pétanque disputée à Autun fera office de juge de paix. Tempête sous un crâne de pronostiqueur...



Entre les certains (la Wild-Card de Quintais et Madagascar), 1er et 2ème au classement général ; les probables (Robineau et France), 3ème et 4ème ; et les possibles (Tunisie et Sarrio), 5ème et 6ème, nombreuses sont donc les équations qui pourraient conduire à la qualification pour le Final Four.

Les oppositions des quarts-de-finale à Autun sont connues, reste à savoir dans quel ordre elles s'agenceront dans le tableau lors du tirage au sort programmé la veille de l'étape.

Avec Amourette dont le sort est déjà réglé (7ème avec 14 points) on connaît deux autres certitudes. Quintais (42 points) et Madagascar (41 points) ont en effet leurs billets en poche pour Istres.



Sarrio et la Tunisie en rêvent

le journal de Saône et Loire - 24 août 2015

7 La septième étape des Masters-2015 de pétanque se déroule ces mardi, mercredi et jeudi au théâtre romain d'Autun. Plusieurs centaines de joueurs sont attendus pour cet événement.

Creusot Infos La nouvelle référence de l'information au Creusot - 24 août 2015

Autun capitale de la Pétanque du 25 au 27 août



Cliquez ici pour tout savoir

le journal de Saône et Loire - 24 août 2015

SPORTS / SAÔNE-ET-LOIRE

PÉTANQUE. Masters-2015. Dernière étape à Autun (aujourd'hui, mercredi et jeudi).

« On est prêt pour 2016 »

Aujourd'hui débute officiellement la dernière édition des Masters à Autun. » Mais peut-être pas » dixit le président de l'AP Autun Christian Mercier, ravi de l'engouement populaire.



Christian Mercier opère les derniers ajustements avant les festivités. Photo d'archives S. Barletta

Président, il s'agit de la troisième édition des Masters à Autun. Sur le plan de l'organisation, vous êtes totalement rodés ?

« Vous pouvez le dire, même si aujourd'hui - lire hier -, on s'affole un peu sur les ultimes préparatifs. Mais tout le monde met la main à la pâte. La réussite de cet événement appartient aussi à tous ces bénévoles qui sont de plus en plus nombreux chaque année. Ils sont une trentaine à nous donner la main. Et puis, il faut aussi remercier la municipalité, sans elle, jamais on aurait pu faire ce qu'on a fait ».

Malheureusement, c'est aussi la dernière à Autun ?

« Normalement oui. Mais déjà l'an passé, ce devait être la dernière et le maire, Rémy Rebeyrotte, nous a fait une belle surprise. Aujourd'hui, la logique voudrait que tout s'arrête et qu'une autre ville prenne le relais. Mais nous, nous sommes prêts à nous engager pour une quatrième édition. Des bénévoles au président, on est tous prêts. Et puis on s'était dit qu'on arrêterait après la victoire de Radnic (sourires) ».

Pour espérer continuer, le théâtre romain est un sacré atout et un gage de succès populaire ?

« Ce week-end, j'étais à Nevers pour les championnats de France jeunes et tout le monde m'a parlé de ce rendez-vous dans ce lieu historique. Quand tu peux allier l'histoire au sportif, cela peut donner quelque chose de magique. Ce site a une âme et ça, tout le monde le ressent ».

51 équipes jeunes

La présence de Radnic, qui dispute mercredi le tournoi de qualification pour la sélection de l'équipe locale, est obligatoire pour la réussite de ce 3e rendez-vous ?

« C'est sûr. Si « Zombie » est présent, nous aurons davantage de spectateurs. De par son charisme et ses qualités de pétanqueurs, il est populaire en Saône-et-Loire, en Bourgogne et en France mais on ne peut pas oublier que les gens viennent aussi pour voir des noms ».

Cette année encore, vous héritez de la finale des Masters jeunes, c'est une sacrée marque de confiance ?

« Pour l'instant, nous avons 51 équipes inscrites pour l'étape des jeunes qui débute ce mardi. C'est une belle réussite, avoir la finale est une consécration ».

51, c'est moins bien que l'an passé - 56 -.

« En 24 heures - entretien réalisé hier matin -, il peut se passer plein de choses encore. Je l'espère ».

SALVATORE BARLETTA

> « On est tous prêts. Et puis on s'était dit qu'on arrêterait après la victoire de Radnic. »
>
> C. Mercier, pdt de l'AP Autun

PROGRAMME

Aujourd'hui
De 9 h à 19 h : Etape des Masters Jeunes (poules).

Demain
De 8 à 18 h : Sélection de l'équipe locale. Finale Nationale des Masters Jeunes.

Jeudi 27 août
À partir de 9 h : quart, demies et finale Masters. Demi-finale et finale Masters jeunes.

BOOM-BOOM » MILEI REMPLACE PAR MARGERIT ?

Radnic, Brancato et Mileï. Ces trois-là auraient dû être associés à l'occasion de ce tournoi de qualification pour désigner l'équipe locale. Mais « Boom-boom », pour raisons professionnelles, a dû décliner l'invitation du président Christian Mercier. « Quand je l'ai su, j'ai de suite appelé Christian, nous confiait hier Nicolas Brancato. Au début, on a demandé au jeune Médéric Verzeaux de le remplacer mais il est engagé dans le championnat de France de doublettes provençal avec Damien Courroy » poursuivait Brancato. Qui alors pour substituer le formidable tireur gaucher au balancier magique ? « Il nous faut quelqu'un de très performant » insistait Brancato. L'info est tombée hier soir officieusement et c'est Olivier Margerit, l'habituel équipier en triplette de Radnic à Firminy, qui devrait en principe remplacer Mileï.

S. BARLETTA

GensduMorvan.fr - 25 août 2015

7e étape des Masters de Pétanque 2015 à Autun : Gens du Morvan

Gens du Morvan Evénement Titre de l'événement: 7e étape des Masters de Pétanque 2015 à Autun Quand: 25.08.2015 - 27.08.2015 Où: Autun Catégorie: Sport Description de l'événement
7e étape des Masters de Pétanque 2015
Théâtre Antique d'Autun
Entrée Gratuite

Plus grande compétition estivale de la discipline, Les Masters de Pétanque réunissent les meilleurs joueurs français et étrangers. A la veille de la 7ème étape des Masters de Pétanque disputée jeudi 27 août dans l'écrin magnifique du Théâtre antique d'Autun, quatre équipes sont encore susceptibles d'accéder au Final Four. Autant dire que cette rencontre fera office de juge de paix.

Les équipes

Équipe de France : Romain Fournié, Damien Hureau, Dylan Rocher
Equipe de Madagascar : Alain Samson Mandimby, Tiana Laurens Razanadrakoto, Lahatra Randriamanantany
Tunisie : Mohamed Khaled Bougriba, Khaled Lakhal, Tarek Lakili
Equipe Robineau : Kévin Malbec, Kévin Philipson, Stéphane Robineau
Equipe Sarrio : Christian Fazzino, Denis Olmos, Christophe Sarrio
Equipe Amourette : Logan Amourette, Angy Savin, Alban Gambert
Wild Card : Philippe Quintais, Emmanuel Lucien, Claudy Weibel

Entre les certains (la Wild-Card de Quintais et Madagascar), 1er et 2ème au classement général ; les probables (Robineau et France), 3ème et 4ème ; et les possibles (Tunisie et Sarrio), 5ème et 6ème, nombreuses sont donc les équations qui pourraient conduire à la qualification pour le Final Four.

Les oppositions des quarts-de-finale à Autun sont connues, reste à savoir dans quel ordre elles s'agenceront dans le tableau lors du tirage au sort programmé la veille de l'étape.
Avec Amourette dont le sort est déjà réglé (7ème avec 14 points) on connaît deux autres certitudes. Quintais (42 points) et Madagascar (41 points) ont en effet leurs billets en poche pour Istres.

Madagascar contre Amourette ; Tunisie c. Quintais (Wild Card) ; Sarrio c. France, et Robineau c. Autun, voici les quatre rencontres des quarts-de-finale. Pour Amourette donc les carottes sont cuites. Mais la situation reste mathématiquement jouable pour la Tunisie et Sarrio.

Pour espérer une éventuelle qualification de ces deux formations, il faudrait que Sarrio gagne l'étape autunoise en battant les Tunisiens en finale, tandis que Robineau s'inclinerait en quarts contre Autun et louperait les deux points du barrage. Avec des si...

Programme : Mardi 25 août

le journal DE SAÔNE-ET-LOIRE - 25 août 2015

programme - Pétanque. Masters-2015. - Dernière étape à Autun (aujourd'hui, mercredi et jeudi).

« On est prêt pour 2016 »



Aujourd'hui débute officiellement la dernière édition des Masters à Autun. » Mais peut-être pas » dixit le président de l'AP Autun Christian Mercier, ...

Bienvenue dans l'édition abonnés !Pour lire l'intégralité de cet article :

le journal de Saône et Loire - 26 août 2015

ORGANISATION

Autun donne envie de revenir



Maryan Barthelemy, de Quarterback, et Christian Mercier, président de l'AP Autun. Photo M. S. (CLP)

La troisième édition des Masters de pétanque à Autun devrait être la dernière. Mais l'agence de communication événementielle Quarterback, organisatrice de l'événement, se dit prête à revenir une quatrième fois. Maryan Barthelemy, chargé de l'organisation des Masters, aime Autun et le fait savoir à chacun de ses déplacements ici. Il l'a encore répété mardi avec son équipe, lors d'une rencontre avec la presse. Pour Maryan Barthelemy, le lieu atypique qu'est le théâtre antique, l'équipe des bénévoles de l'AP Autun, la qualité de la mise en place, l'accueil de la municipalité, celui des Autunois dans les rues, les restaurants ou les hôtels font le charme de la ville d'Autun et donnent envie de revenir.

Pérenniser l'étape

Sur le plan sportif, Autun, même si c'est l'ultime étape avec la finale à Istres, reste décisive. Son souhait serait de pérenniser cette étape ou d'organiser un autre événement, tel que le Trophée des villes, « le cadre s'y prête, notamment avec un équipement comme L'Eduen », confie Maryan Barthelemy.

M. S. (CLP)

Le programme de la journée

8 heures : sélection de l'équipe locale.
13 h 30 : finale nationale des Masters jeunes.
18 h 30 : tournoi gentleman en présence des joueurs des Masters de pétanque.
20 heures : présentation des équipes et tirage au sort de la 7e étape.

MASTERS JEUNES

La finale au bout du cochonnet



57 triplettes étaient présentes pour participer à la sélection locale des Masters. Photo M. S. (CLP)

57 équipes ont participé, mardi, au théâtre romain, à la sélection locale des Masters jeunes. Le record de participants n'est pas battu mais les jeunes n'ont pas boudé leur plaisir.

À la pétanque, il n'y a rien de plus beau que de voir un enfant ou un jeune lorsqu'il lance sa boule pour tenter de tirer ou de pointer », déclarait, mardi, Christian Mercier lors des Masters de pétanque jeunes, dont la finale nationale aura lieu pour la deuxième année consécutive à Autun.

Avec 57 triplettes, l'association des Amis de la pétanque d'Autun a frappé fort en dépassant, certes d'une équipe, le nombre de participants, passant de 56 à 57.

Pas de record

C'est malgré tout le petit bémol de cette journée pour le président Mercier. Il s'était fixé comme objectif de battre le record de participation, détenu depuis cette année par Romans-sur-Isère, avec 70 équipes. « Nous avions le potentiel pour rassembler beaucoup plus de joueurs. Déjà à Autun, nous avons réuni quinze équipes, dont six de non-licenciés. Encore faut-il que tout le monde adhère au projet », notait le patron de la pétanque autunoise. Ce dernier s'est dit tout de même très heureux d'accueillir plus de 150 jeunes.

Hormis les quatre départements de la Bourgogne, certains sont venus du Pas-de-Calais, du Rhône, la Loire, l'Indre, l'Isère, l'Aube, la Haute-Saône ou le Loiret pour tenter de décrocher une place pour la phase finale nationale des Masters jeunes, qui se déroule cet après-midi à partir de 13 h 30.

L'équipe qualifiée localement affrontera les vainqueurs des autres étapes, en l'occurrence de Béziers, Istres, Soulac-sur-Mer, Romans-sur-Isère, Castelsarrasin, Wissembourg et Oloron-Sainte-Marie. C'est le jeune champion Dylan Rocher qui parrainera, comme en 2014, cette nouvelle édition.

MICHEL SOOKHOO (CLP)

RÉACTIONS

Pourquoi avez-vous participé aux Masters jeunes ?



PERRINE
15 ans, La Celle

C'est pour moi un loisir

Je joue depuis deux ans et je suis licenciée à la Celle-en-Morvan, où il y a une quinzaine de jeunes. La pétanque est pour moi un loisir. C'est pour cela que j'ai souhaité participer cette année aux Masters. Je fais des concours sauvages et c'est la première fois que je dispute un officiel.



PIERRE
7 ans, Étang

Depuis un an en club

J'ai souhaité participer aux Masters jeunes car j'aime bien jouer à la pétanque. Je pratique au club d'Étang-sur-Arroux depuis un an, avec mon père, qui me donne de bons conseils. Avec mes deux copains, nous avons perdu le premier match contre une équipe d'Autun. Mais on s'est bien amusé.



LOLITA
15 ans, Autun

Pour s'amuser

C'est ma troisième participation aux Masters jeunes. Par rapport aux autres années, je trouve que le niveau a bien changé. Maintenant, nous sommes là pour nous amuser et pas forcément pour se qualifier. Cela fait quatre ans que je joue et suis licenciée à l'AP Autun depuis une saison.



ALEXIS
11 ans, Monthelon

Jouer et se faire plaisir

Je joue depuis un an au club de pétanque d'Autun, où mon papa est joueur et secrétaire. Mais mon sport préféré, c'est le football. La pétanque est pour moi un loisir. Nous avons décidé, avec mes camarades, de participer aux Masters pour jouer, nous amuser et nous faire plaisir avant tout.



PAULINE
15 ans, Autun

La première fois

Je ne suis pas licenciée dans un club et cela fait deux mois que je me suis mise à pratiquer la pétanque. C'est donc la première fois que je participe à un concours officiel de cette envergure pour me rendre compte. C'est vraiment intéressant, mais je ne sais pas si je prendrai une licence la saison prochaine.

LE BIEN PUBLIC

le journal de Saône et Loire

- 26 août 2015

PÉTANQUE. Masters-2015. Mardi, mercredi et jeudi au Théâtre romain d'Autun.

Quand un être vous manque

La mort dans l'âme, Pascal Mileï, dit « Boom-boom » a dû déclarer forfait pour le tournoi de sélection de l'équipe locale. Du coup, Radnic et Brancato seront associés au beaunois Sang.

Forcément, Radnic, Mileï, Brancato, ça avait de la gueule. De la passion. De l'émotion surtout. Réunir les trois joueurs unis comme les doigts de la main dans la vie de tous les joueurs était un gage de sécurité pour les organisateurs. Pour Christian Mercier d'abord. Pour les spectateurs également. Tant l'aura de ces trois hommes et notamment du pointeur barbu dépasse les frontières même de la petite boule. Forcément, tous se seraient pris d'amour pour ce trio aux mains d'or. Bien sûr. Et ce, malgré un tournoi de qualification. « On ne sait jamais » disait Radnic. « Sur une partie, tu peux perdre, mais après au carré d'honneur devant les grands, sincèrement… » poursuivait l'ex-champion d'Europe.

Forcément, donc, ces trois-là méritaient amplement de représenter la ville d'Autun. Pour trois bonnes raisons. Si Radnic n'habite plus Autun, il y est presque né. Quant à Brancato et Mileï, eux, au quotidien, on peut les croiser dans les rues de la cité. « C'était l'équipe idéale » soufflait le président Mercier. Sauf que parfois les raisons professionnelles l'emportent sur le côté sportif de l'événement. « Dommage, sans le tournoi de qualification, je pouvais jouer jeudi » nous confiait Pascal Mileï, qui cède donc sa place dans l'équipe à… Mathieu Sang.



Pascal Mileï - ici aux côtés de Nicolas Brancato - avait le sourire malgré son forfait aujourd'hui pour le tournoi de qualification de la sélection de l'équipe locale. Photo Salvatore Barletta

Les Masters en 2013

En effet, après le refus du jeune Médéric Verzeaux pour cause de championnat de France de jeu provençal à Montauban ce week-end, puis celui d'Olivier Margerit, le joueur de Firminy, c'est donc le jeune Mathieu Sang, de Beaune, et double champion de Côte-d'Or individuel, qui relèvera le défi aux côtés de Zvonko Radnic et Nicolas Brancato. « C'est un très bon joueur », s'exprimait Radnic. « Avec lui et Couderc, on a gagné un très grand National en octobre l'an passé » renchérissait Brancato.

Le joueur, dont Mileï dit qu'il devrait pointer de tête, ne part pas dans l'inconnu à Autun. En effet, en 2013, avec Julien Gay et Damien Michel, l'homme s'était distingué en poussant dans ses retranchements Christophe Sarrio lui-même en quart de finale, battu 13 à 11 après être passé près de la victoire.

Avec Sang, Radnic et Brancato paraissent armés mais il leur faudra ne pas s'endormir sur leurs lauriers face à une adversité qui s'emploiera à renverser la citadelle. « Avec Mileï, je connaissais les mots pour le surmotiver face aux meilleurs. On va jouer notre jeu, on verra bien » promet Radnic.

SALVATORE BARLETTA

LE CHIFFRE

57 Il y avait 57 équipes jeunes minimes et cadets qui disputaient hier la 7e et dernière étape des Masters jeunes à Autun, soit une de plus qu'en 2014.

À PROPOS

"Pascal, je connaissais les mots pour le surmotiver faca aux meilleurs."

Zvonko Radnic, joueur

"C'est dommage. Sans le tournoi de qualification, je pouvais jouer."

Pascal Milei, joueur

PROGRAMME

Aujourd'hui
De 8 à 18 h : Sélection de l'équipe locale. Finale des Masters Jeunes.

Demain
À partir de 9 h : quart, demies et finale Masters. Demi-finale et finale Masters jeunes.

Autun Infos - 26 août 2015

AUTUN : Les Masters de Pétanque sont lancés !

Depuis 9h ce matin et en présence de Dylan Rocher, champion du monde en titre et parrain de l'évènement, l'étape d'Autun a débutée par celle des Master Jeunes.



Avant la finale qui aura lieu à Istres le 18septembre, ce sont 57 équipes (dont 15 d' Autun) qui s'affrontent sur le site du théâtre romain pour la 3ème année consécutive.

Un nombre de joueurs en hausse qui s'explique à la fois par l'étroite collaboration des organisateurs du master avec les clubs locaux, et par le fruit d'une prospection dans les centres de loisirs et les écoles tout au long de l'année. Une grande victoire pour l'organisation de voir autant de jeunes passionnés réunis (970 au fil des étapes) pour ce qui est désormais le plus grand évènement de pétanque jeune en France. Le tout a permis de doter le circuit jeune de 3 téléviseurs de 86cm, comme lots à gagner pour la finale.

De plus, et c'est assez inattendu dans ce Master, nombreuses sont les équations qui pourraient conduire à la qualification pour le Final Four. Ainsi, entre les certains (la Wild-Card de Quintais et Madagascar), 1 er et 2 ème au classement général ; les probables (Robineau et France), 3 ème et 4 ème ; et les possibles (Tunisie et Sarrio), 5 ème et 6 ème, On attend beaucoup de Suspense. Seules une certitude subsiste avec Amourette dont le sort est déjà réglé (7 ème avec 14 points). Enfin, le traditionnel «tir de précision» a été remplacé par une partie de repêchage primée, une motivation supplémentaire pour les joueurs.

Une étape qui va donc remplir ses promesses sportives tout en ne manquant pas de mettre en lumière la ville d' Autun pendant toute la durée de l'évènement. La finale sera diffusée ce dimanche à 10h sur beIn SPORTS, et suivie par Autun-Infos le jour même.

Postorivo Gaëtan.

Le programme du master

Mercredi 26 août

8h00 : Sélection de l'équipe locale.
13h30 : Finale Nationale des Masters Jeunes.
18h30 : Tournoi Gentleman en présence des joueurs des Masters de Pétanque. En suivant : présentation des équipes et tirage au sort de la 7ème étape.

Jeudi 27 août

Masters de Pétanque avec les meilleurs joueurs du monde

9h00 : 1/4 de finale
10h30 : Parties de barrage pour les perdants des 1/4 de finale
14h00 : Première 1/2 finale des Masters de Pétanque
Première 1/2 finale des Masters Jeunes
Partie pour la 7ème place des Masters Jeunes

France 3 Régions - 26 août 2015

Le Masters de pétanque enflamme Autun

Depuis ce mardi 25 août 2014, les Masters de pétanque 2015 font halte au théâtre romain d'Autun en Saône-et-Loire. Des joueurs du circuit professionnel s'y affronteront. À eux tous, ils cumulent pas moins de 40 titres de champion du Monde.



Quintais, Rocher, Suchaud, que des grands noms de la pétanque mondiale. Pas de doute, Autun va perdre la boule ce jeudi avec la phase finale du Masters Autun, 8e et dernière étape de ce grand circuit estival, avant la grande finale. Et pour la 3e fois (et vraisemblablement la dernière) à Autun après 2013 et 2014, dans le cadre magnifique du théâtre romain, avec cette fois un terrible enjeu sportif.

Voir le reportage tourné ce mardi à Autun

vidéo : http://www.dailymotion.com/embed/video/x3358pu

Pétanque à Autun *par SportsBourgogne*

Le programme de jeudi
09h00 : ¼ de finale des Masters
En suivant : épreuve de tir de précision pour les perdants des ¼ de finale
14h00 : première ½ finale des Masters de Pétanque et des Masters Jeunes (+ partie de classement des Masters Jeunes pour la 7ème place)
15h30 : deuxième ½ finale des Masters de Pétanque et des Masters Jeunes (+ partie de classement des Masters Jeunes pour la 5ème place)
17h30 : finale des Masters de Pétanque et des Masters Jeunes (+ partie de classement des Masters Jeunes pour la 4ème place)

le journal DE SAÔNE-ET-LOIRE - 26 août 2015

Plus de 150 joueurs aux Masters jeunes d'Autun



Photo MS (CLP)

diaporama : http://www.lejsl.com/edition-autun/2015/08/26/plus-de-150-joueurs-aux-masters-jeunes

Les Masters de pétanque se poursuivent aujourd'hui mercredi et demain à Autun. Cet après-midi ce sont les jeunes qui étaient à l'honneur avec le début de la phase finale nationale. Cette compétition se poursuivra demain avec la grande finale. La journée de mercredi a aussi déterminé la sélection locale. Ce jeudi ce sera l'entrée en lice des champions qui disputeront l'ultime étape avec la grande finale à Istres. L'étape d'Autun sera décisive.

LE BIEN PUBLIC - 27 août 2015

PÉTANQUE. Masters-2015 à Autun.

Une constellation de stars

Ils seront tous là. De Quintais à Rocher, en passant par le joueur du siècle dernier Fazzino et les dynamiteurs malgaches.



Ces ténors de la discipline devraient encore régaler le public aujourd'hui. Photo archives JSL

Veni, vidi, vici. Qui ce soir pourra se vanter de lancer au public cette fameuse citation ? La wild-card de Quintais, en tête du général avec trois succès ? Les fantasques artilleurs malgaches, vainqueurs des Masters-2014 ? Ou Dylan Rocher, aujourd'hui sous les couleurs de l'équipe de France, en quête d'une qualification et qui connaît parfaitement les coins et recoins du Théâtre antique pour s'y être imposé l'été dernier. La lutte promet d'être intense. Indécise. Exceptionnelle. Plus encore. Et ce, malgré les absences des deux guest-stars Philippe Suchaud et… Zvonko Radnic, éliminé sans gloire hier soir. Lequel rêvait secrètement depuis des mois à un épilogue heureux dans sa ville.

Dylan « Messi » Rocher

« Habituellement, une seule équipe dominait les Masters. Et c'était un peu toujours la même » déclarait ce mardi matin Maryan Barthélémy, de la société Quaterback. Le porte-parole pensait évidemment aux deux Philippe, Quintais et Suchaud. Indéboulonnables pendant des lustres, les deux compères ont néanmoins subi la loi des hommes de la Grande Île en 2014. « Cette victoire à Istres a boosté les Malgaches. Aujourd'hui, ils n'ont plus peur de rien » ajoutait Barthélémy.

Preuves. Succès à Béziers et récidive à Soulac dans les deux étapes d'ouverture 2015. Avant que Quintais en ait plus qu'assez de cette hégémonie et ne saborde leurs plans à Romans, à Castelsarrazin et dernièrement à Oloron-Ste-Marie. Trois lauriers qui propulsent en tête du classement l'ancien champion du monde associé à Suchaud, Weibel et Lucien. « La wild-card et Madagascar sont les deux seules équipes qualifiées pour Istres. À Autun, le suspense reste entier » reconnaissait Christian Mercier, le président de l'AP Mercier.

Dans ce contexte, Robineau tient la corde. Le N2 national compte 26 points. Deux de plus que le numéro 1 incontesté de la discipline, Dylan Rocher. Le « Lionel Messi » des boules comme le surnomme Zvonko Radnic. Derrière ce duo, la Tunisie de Lakhal et Sarrio ne désarment pas. « On va savoir rapidement après les quarts qui accompagnera Quintais et Madagascar » relatait Mercier.

Une question que ne se posera donc pas Zvonko Radnic. Le géant barbu suivra des tribunes la prestation de ceux qu'il aurait aimés défier les yeux dans les yeux. Lui donnera-t-on l'occasion de revenir dans ce Théâtre romain en 2016 ? « Les villes ont jusqu'au 30 septembre pour acter leur candidature » informe Maryan Barthélémy. En espérant sincèrement que l'on ne soit pas contraint de patienter aussi longtemps.

SALVATORE BARLETTA

LE TABLEAU DE BORD

LES ÉQUIPES POUR CETTE 7E ÉDITION

France : Fournié, Hureau, Rocher
Madagascar : Samson Mandimby, Laurens Razanadrakoto, Randriamanantany
Tunisie : Khaled Bougriba, Lakhal, Lakili
Robineau : Malbec, Philipson, Robineau
Sarrio : Fazzino, Olmos, Sarrio
Amourette : Amourette, Bézandry, Gambert
Wild-card : Quintais, Lucien, Weibel

LE TABLEAU DES QUARTS DE FINALE

Madagascar contre Amourette ; Tunisie c. Quintais (Wild-card) ; Sarrio c. France, et Robineau c. **Autun.**

Programme. À partir de 9 heures : quart, demies et finale Masters. Demi-finale et finale Masters jeunes.

EN DIRECT

SUCHAUD LE PLUS TITRÉ

Le tireur Philippe Suchaud, absent à Autun, est le joueur le plus titré de l'histoire des Masters. En effet, le multiple champion du monde a remporté le trophée à six reprises (2002, 2003, 2007, 2010, 2012 et 2013) dont quatre avec Philippe Quintais.

10 000 PERSONNES À ROMANS

Selon les organisateurs, Romans aurait cassé la baraque cette année au niveau de la fréquentation. En effet, près de 10 000 personnes ont assisté en juillet dernier à la 4e étape. A Autun, l'an passé, ils étaient plus de 4000 dans les gradins du théâtre.

CHANGEMENT

Thierry Bézandry, originaire de Madagascar, remplacera Angy Savin, forfait de dernière minute, dans l'équipe de Logan Amourette, hors-jeu pour les qualifications à la finale d'Istres en septembre prochain.

LE CHIFFRE

42 C'est le nombre de points de l'équipe Quintais, Suchaud, Weibel et Lucien en tête actuellement du classement. Elle devance la sélection de Madagascar d'une longueur (41). Ces deux formations sont les seules qualifiées pour la finale d'Istres.

LA RÉPUBLIQUE DU CENTRE - 27 août 2015

EN BREF

ARGONNE ■ Des jeunes de l'UPA participent aux Masters de pétanque

Douze jeunes de 8 à 15 ans, licenciés de l'UPA (Union de pétanque argonnaise) sont partis lundi après-midi en direction d'Autun, en Bourgogne. Là-bas, ils participe-



MASTERS. Lundi, au boulodrome du Belneuf. Des jeunes licenciés de l'UPA s'apprêtent à partir à Autun.

ront, jusqu'au 27 août, aux Masters de pétanque jeunes, une compétition nationale ouverte aux meilleurs joueurs. Ils disputent les tournois de qualification avec l'espoir d'accéder à la grande finale qui se déroulera les 5 et 6 septembre à Istres. C'est aussi l'occasion pour les jeunes de côtoyer les plus grands champions du Masters masculin qui ont lieu dans le même temps. ■

le journal de Saône et Loire - 27 août 2015

L'OPEN

Prôner l'ouverture

Mercredi, à l'occasion de l'Open servant à déterminer la sélection locale qui allait représenter la Ville d'Autun et concourir aux côtés des champions, les regards étaient tournés vers l'équipe locale composée de Zvonko Radnic, Nicolas Brancato et Mathieu Sang. Cette compétition a rassemblé 15 autres triplettes qui n'ont pas démérité. Le club des Amis de la pétanque d'Autun comptait neuf équipes, contre une d'Étang-sur-Arroux, autant de Mesvres, Auxy, Saint-Laurent d'Andenay et Monceau. Prôner l'ouverture, c'est aussi l'un des objectifs des Masters de pétanque. En rendant accessible cette compétition à d'autres clubs, les organisateurs ont ainsi offert un moment fort aux participants.



Les équipes locales se sont appliquées. Photo M. S. (CLP)

M. S. (CLP)

ZVONKO RADNIC



"Zombie" proche de son public. L'Autunois Zvonko Radnic, joueur accessible, étonne par sa simplicité. Mercredi, "Zombie" a séduit tous les spectateurs présents hors et sur le terrain. Il a assuré le spectacle avec ses deux partenaires, Mathieu Sang et Nicolas Brancato, et répondu à l'attente de ses admirateurs, comme ici avec Alexandre, un fan de la première heure. Photo M. S. (CLP)

le journal DE SAÔNE-ET-LOIRE - 27 août 2015

Sport local | Masters-2015 à Autun en images









L'Express DE MADAGASCAR - 27 août 2015

PÉTANQUE – MASTERS – Dernière joute sans enjeu à Autun

Les boulistes engagés aux Masters de pétanque se retrouvent ce jeudi à Autun. Ce sera à l'occasion de la septième et dernière étape de la tournée 2015. Madagascar est déjà assurée de disputer la Final Four, avant même cette dernière joute.

Celle-ci ne présente plus aucun enjeu comptable pour la Grande île, qui compte actuellement quarante-et-un points, soit un de moins que la Wild Card, leader du classement général. Les Malgaches termineront sûrement à la première ou à la deuxième place, qualificative pour cette Final Four, à Istres le 18 septembre.

Pour la première fois, Tonitsihoarana Alhenj Zoel alias Toutoune ne sera pas de la partie. Titulaire depuis le début de la tournée, il sera au repos. Lahatra Randriamanantany, Alain Samson dit Coklet et Tiana « Tonnerre » Razanadrakoto formeront la triplette malgache.

Pour eux, l'objectif sera de faire le plein de confiance, durant cette septième échéance, avant d'attaquer la phase à élimination directe.

Derrière, Robineau (26 pts), l'équipe de France (24 pts), la Tunisie (21 pts), sont en ballotage favorable dans la lutte pour les deux autres tickets pour la Final Four. Sarrio (18 pts) n'a que peu de chance et Amourette (14 pts) est
d'ores et déjà éliminée.

Cette année, il existe un gouffre entre les deux équipes de tête et les autres formations. L'on semble se diriger tout droit vers un duel entre la Wild Card et Madagascar, tenante du titre, en finale du rendez-vous d'Istres.

le journal DE SAÔNE-ET-LOIRE - 27 août 2015

Les bénévoles au travail



Une partie des bénévoles présents mercredi au théâtre romain. Photo M. S. (CLP)

Pendant les trois jours, une trentaine de bénévoles sont aux services des spectateurs et des joueurs. Tout est fait pour satisfaire le plus grand nombre.
À leur arrivée en cité éduenne, mercredi en fin de journée, Philippe Suchaud et les 27 autres ténors de la pétanque mondiale ont pu voir les affiches des Masters de pétanque le long des rues. Ils ont sans doute pris plaisir à redécouvrir le site du terrain romain, les différentes installations, l'aménagement des espaces de détente, de restauration ou encore le carré d'honneur où ils auront le loisir d'évoluer, ce jeudi dès 9 heures.

Sans doute se sont-ils posé des questions sur la mise en place de tous ces équipements, et se dire qu'ils ont la chance d'être accueillis dans des si bonnes conditions, grâce notamment au travail de toute une équipe de bénévoles. Ces derniers sont, cette année, au nombre d'une trentaine à se relayer pour offrir aux jeunes champions de pétanque, à leurs aînés mais aussi à l'ensemble du public, tout le confort nécessaire.

Les associations mobilisées
D'ailleurs, si la société Quarterback affectionne Autun, c'est également en raison du travail des bénévoles autunois. Comme en 2013 et 2014, Christian Mercier et les Amis de la pétanque d'Autun ont pu compter sur des licenciés du club, mais aussi sur l'aide des autres associations sportives d'Autun et de la région autunoise. Entre la gestion du barbecue, de la buvette, de la caisse, la sécurité du public, le montage et démontage des structures, ces hommes et femmes de l'ombre ne chôment pas. Aux côtés des services municipaux, ils répondent présents depuis lundi après-midi et seront en alerte jusqu'à vendredi.

LE BIEN PUBLIC - 27 août 2015

Pétanque. Masters 2015 à Autun. Quand un être vous manque



La mort dans l'âme, Pascal Mileï, dit « Boom-boom », a dû déclarer forfait pour le tournoi de sélection de l'équipe locale. Du coup, Radnic et ...

Article avec accès abonnés : http://www.bienpublic.com/sport-local/2015/08/26/quand-un-etre-vous-manque

le journal DE SAÔNE-ET-LOIRE - 27 août 2015

Seriez-vous pour qu'Autun organise une nouvelle étape des Masters ? Une belle vitrine pour la ville



Bien évidemment. C'est une belle vitrine pour notre ville. Elle est mise en lumière et valorisée. Pour le club de la pétanque d'Autun, c'est aussi une ...

Article avec accès abonné: http://www.lejsl.com/edition-autun/2015/08/27/une-belle-vitrine-pour-la-ville

le journal DE SAÔNE-ET-LOIRE - 27 août 2015

Seriez-vous pour qu'Autun organise une nouvelle étape des Masters ? Pour les retombées économiques



Totalement. Les Masters de pétanque ont des retombées économiques pour Autun. Les équipes jeunes, leurs accompagnateurs, entraîneurs, les seniors et ...

Article avec accès abonné: http://www.lejsl.com/edition-autun/2015/08/27/pour-les-retombees-economiques

Autun Infos - 27 août 2015

AUTUN - Masters de Pétanque : Les jeunes autunois toujours en course pour le podium.

Léo Lastella, Alexandre Cuvier et Clément Bousquet affronteront demain l'équipe de Soulac pour la 3ème place.



Actualisé à 20h00 : Finale des jeunes : Istres contre Castelsarrasin.

Avant la finale qui aura lieu à Istres le 18septembre, ce sont 57 équipes (dont 15 d' Autun) qui s'affrontent sur le site du théâtre romain pour la 3ème année consécutive.

Un nombre de joueurs en hausse qui s'explique à la fois par l'étroite collaboration des organisateurs du master avec les clubs locaux, et par le fruit d'une prospection dans les centres de loisirs et les écoles tout au long de l'année. Une grande victoire pour l'organisation de voir autant de jeunes passionnés réunis (970 au fil des étapes) pour ce qui est désormais le plus grand évènement de pétanque jeune en France. Le tout a permis de doter le circuit jeune de 3 téléviseurs de 86cm, comme lots à gagner pour la finale.

De plus, et c'est assez inattendu dans ce Master, nombreuses sont les équations qui pourraient conduire à la qualification pour le Final Four. Ainsi, entre les certains (la Wild-Card de Quintais et Madagascar), 1 er et 2 ème au classement général ; les probables (Robineau et France), 3 ème et 4 ème ; et les possibles (Tunisie et Sarrio), 5 ème et 6 ème, On attend beaucoup de Suspense. Seules une certitude subsiste avec Amourette dont le sort est déjà réglé (7 ème avec 14 points). Enfin, le traditionnel «tir de précision» a été remplacé par une partie de repêchage primée, une motivation supplémentaire pour les joueurs.

Une étape qui va donc remplir ses promesses sportives tout en ne manquant pas de mettre en lumière la ville d' Autun pendant toute la durée de l'évènement. La finale sera diffusée ce dimanche à 10h sur beIn SPORTS, et suivie par Autun-Infos le jour même.

Postorivo Gaëtan.

Le programme du master

Mercredi 26 août

Demi-Finales.

Istres vainqueur contre Soulac. (13 à 6)

Castelsarrasin vainqueur contre Autun. (13 à 0)

le journal DE SAÔNE-ET-LOIRE - 27 août 2015

Seriez-vous pour qu'Autun organise une nouvelle étape des Masters ? Entièrement pour



Oui, je suis entièrement pour cette idée. D'une part, ces Masters de pétanque sont très bien organisés, tant sportivement que sur le plan de la ...

Article avec accès abonné: http://www.lejsl.com/edition-autun/2015/08/27/entierement-pour

le journal DE SAÔNE-ET-LOIRE - 27 août 2015

Pétanque. Masters-2015. - Quatre équipes dont celle conduite par le champion du monde Dylan Rocher sont en lutte ce jeudi au Théâtre romain d'Autun pour les deux dernières places qualificatives à Istres en septembre.



Ils seront tous là. De Quintais à Rocher, en passant par le joueur du siècle dernier Fazzino et les dynamiteurs malgaches. Seuls Suchaud manquera à ...

Article avec accès abonné: Pétanque. Masters-2015. - Quatre équipes dont celle conduite par le champion du monde Dylan Rocher sont en lutte ce jeudi au Théâtre romain d'Autun pour les deux dernières places qualificatives à Istres en septembre.

le journal DE SAÔNE-ET-LOIRE - 27 août 2015

Masters de pétanque Une équipe autunoise en phase finale



Photo Michel Sookhoo (CLP)

Petite sensation en fin d'après-midi aux masters de pétanque d'Autun. En effet, l'équipe autunoise composée de Guillaume Delavigne, Fabien Fleury et Sébastien Kaikinger a dominé la wild-card locale composée de Zvonko Radnic, Nicolas Brancato et Pascal Milei, grande favorite de la sélection locale sur le score de 13 à 11. L'équipe représentera donc Autun demain lors des phases finales.

le journal de Saône et Loire - 28 août 2015

PÉTANQUE. Masters-2015. Lamourette, Bézandry et Gambert s'imposent à Autun.

La surprise du chef

Pas de 2016. C'est officiel. Les Masters-2016 ne feront pas escale à Autun. Mais une bonne surprise n'est pas à exclure en 2017.

Tirage. Les demi-finales du Final Four d'Istres opposeront Quintais à l'équipe de France et Madagascar à Robineau.

Derniers un jour, premiers toujours. Lamourette, Bézandry et Gambert ont écrit hier soir la troisième et dernière histoire des Masters d'Autun. Au grand dam de la Tunisie.

L'œil sombre, la bouche sèche, le geste hésitant, Khaled Lakhal est abasourdi. Sonné comme un boxeur qui vient d'encaisser un terrible KO. Le milieu tunisien range ses boules tout comme ses comparses Lakili et Bougriba. L'ambiance est morose. Le rêve des trois hommes de rejoindre le Final Four d'Istres vient de s'envoler. La faute à ce vieux briscard de Bézandry surnommé le « bazooka », au métronome Lamourette et à l'artilleur Gambert, lequel avait promis le matin qu'il ne lâcherait rien tout au long de la journée. Promesse tenue.

« On a manqué de tir en début de partie, et de point ensuite. Dans ces conditions, on ne pouvait pas gagner » regrettait amèrement Khaled Lakhal. Était-ce la secrète vengeance des Autunois, qui n'avaient pas pardonné au joueur tunisien d'avoir privé l'enfant chéri de la ville, Zvonko Radnic, d'un titre mondial en 1997 ? Ou la peur du sportif au moment de conclure ?



Bézandry, Lamourette et Gambert peuvent exploser de joie. Leur succès dans cette troisième et dernière édition des Masters-2015 était pour le moins inattendue. Photo Salvatore Barletta

On ne le saura jamais. Lakhal et ses partenaires quittent le théâtre romain pendant que Bézandry, Lamourette et Gambert jubilent. Le trio est revenu de tellement loin au cours de cette dernière représentation des Masters au Théâtre romain d'Autun qu'il peut désormais laisser exploser sa joie.

La France qualifiée

En demi-finale surtout. Lorsque l'équipe de France mène 9 à 0 après deux mènes, Bézandry baisse la tête. Consciente qu'il va quitter la compétition sans poser son empreinte. Lui l'ancien vainqueur de Millau individuel en 2009. « Ils auraient dû conclure par deux fois. Ils n'ont pas voulu de la victoire et nous, on a saisi notre chance » reconnaissait le joueur d'origine malgache.

Après avoir écarté la France de Dylan Rocher 13 à 10, qui l'éliminait quasiment de la course au Final Four, Bézandry, Lamourette et Gambert affrontent donc la Tunisie de Lakhal en finale. Une Tunisie contrainte au succès pour débarquer à Istres en septembre avec l'espoir d'imiter Madagascar versus 2014. Sauf que Lamourette, irréprochable au point avec un fantastique 14 sur 16, Bézandry, sérieux comme jamais et Gambert, tellement orgueilleux qu'il n'a quasiment rien manqué, en auront décidé autrement. Pour le plus grand malheur de la Tunisie qui laisse l'équipe de France, partie sur la pointe des pieds après sa demi-finale, ouvrir la porte d'Istres dans la peau de l'outsider. Merci qui ?

SALVATORE BARLETTA

LE CHIFFRE

83 C'est le pourcentage de réussite au tir et au point de Dylan Rocher ce jeudi matin. Soit le meilleur de tous les joueurs du plateau; A contrario, avec 14 %, Christophe Sarrio était le plus mauvais élève de la bande.

À PROPOS

« On a manqué de cohésion au début des étapes des Masters. C'est dommage. »

Thierry Bézandry, vainqueur

« On a frôlé la catastrophe en demi mais en finale, on a joué notre jeu »

Logan Amourette, vainqueur

« On était si proche aujourd'hui de la qualification pour Istres, c'est très décevant. »

Khaled Lakhal, finaliste

TABLEAU DE BORD

FINALE

Lamourette, Bézandry et Gambert b. Lakhal, Lakili et Bougriba 13 à 0.

Durée de la partie : 70 mn.

Stats au tir

Bougriba : 8/15
Lakhal : 4/5
Gambert : 10/14
Bézandry : 6/8.
Lamourette : 1/2

Au point

Lamourette : 14/16
Lakili : 10/16
Bézandry : 4/7
Gambert : 0/2
Lakhal : 10/13
Bougriba : 1/4

Evolution du score : 0-3, 1-3, 3-3, 6-3, 6-6, 9-6, 12-6, 13-6.

le journal de Saône et Loire - 28 août 2015

PÉTANQUE. Masters-2015. 7e et dernière étape au Théâtre romain à Autun.



Kaikinger, Fleury et Delavigne n'ont pas à rougir de leur élimination. Photo Salvatore Barletta

Pas de miracle au Théâtre

Invités de dernière heure de cette 7e étape des Masters, la sélection locale d'Autun conduite par Fleury, Kaikinger et Delavigne n'a pas dérogé à la règle. Et plié bagages dès la première partie.

Ils n'avaient rien promis à leurs supporters. Surtout pas de mettre fin à la terrible malédiction qui semble s'abattre sur les équipes locales depuis deux ans. Non. Fleury, le Beaunois, et les jeunes autunois Kaikinger et Delavigne prétendaient juste à se faire plaisir. « On veut tout donner sur le terrain » soufflait le gaucher hier matin entre deux mènes face à Robineau et Malbec, les tenants du titre à Autun, associé en la circonstance à Philipson, également vainqueur au Théâtre, lors de l'été 2013.

Il faut dire que ce quart de finale, Robineau le voulait plus que tout au monde. Pour l'habituel équipier de la coqueluche de la pétanque française, Dylan Rocher, la qualification pour Istres passait par une demi-finale. « Oui et non, même battu, on pouvait se qualifier. Mais mieux vaut gagner pour être sûr de notre coup » racontait Kévin Malbec.

Robineau impressionne

Face à ce trio chevronné, Fleury et ses deux minots débutent timidement. Kaikinger peine à retrouver ses marques et Delavigne tarde à sortir les missiles dont il avait le secret la veille pour mettre fin au rêve de Zvonko Radnic. Pourtant, au fil des mènes et des minutes qui s'égrènent devant un public de plus en plus nombreux, les locaux s'enhardissent. Menés 5 à 0, ils inscrivent leur premier point avant de subir de nouveau la foudre. « Robineau a été impressionnant. Il n'a rien manqué ou presque. C'est ce qui nous sépare du haut niveau » reconnaissait Fabien Fleury, qui disputera le week-end prochain sous les couleurs des Violettes de Beaune le championnat de France triplettes à Narbonne.

Qu'importe la suprématie des champions, Delavigne ajuste la mire, Kaikinger règle son bras et Fleury se met au diapason. Tant et si bien qu'à 10 à 4, on se prête à rêver d'un possible exploit. Qui ne viendra jamais. Comme les beaunois Sang, Michel et Gay en 2013, les bourbonniens Michel, Rypen et Courroy en 2014, le beaunois Fleury et les autunois Kaikinger et Delavigne quittent le navire dès le premier tour. Sans démériter.

SALVATORE BARLETTA

le journal de Saône et Loire

- 27 août 2015

ODYSSÉE LOISIRS

Neuf enfants aux Masters de pétanque

Parmi les enfants d'Odyssée loisirs, neuf d'entre eux ont eu la joie de concourir pour le Masters Jeunes de pétanque qui s'est déroulé mardi sur l'esplanade en haut du théâtre Romain Ils ont eu la malchance de tomber contre des équipes d'un très bon niveau Mais pour eux, l'essentiel a été de participer

Exposition et spectacle

Odyssée loisirs va fermer ses portes ce vendredi soir après huit semaines de vacances dont les enfants âgés de 3 à 12 ans se souviendront La direction et les animateurs se sont mis en quatre pour que tous passent d'agréables vacances d'été

Pour clore ce séjour, la structure va fêter ce soir cette fin de vacances avec, à partir de 17 h 30, une exposition des réalisations des enfants, suivie à 18 heures d'un spectacle des enfants puis, à 18 h 45, d'un barbecue et d'une tombola.

J.-F. R. (CLP)









1 Les neuf jeunes inscrits aux Masters de pétanque.
2 Les enfants sur le petit train du plan d'eau du Vallon.
3 Les enfants d'Odyssée et d'Étang-sur-Arroux aux Masters de pétanque.
4 Une journée a été organisée à la cascade de Brisecou.

Photos J.-F. R. (CLP)

le journal de Saône et Loire - 28 août 2015

Masters de pétanque

Page spéciale. La dernière étape des Masters seniors et la finale nationale des Masters jeunes se sont terminées hier à Autun.

MASTERS. Les Masters de pétanque sont une aubaine pour la ville d'Autun.

C'est bon pour l'économie

Les organisateurs et en premier lieu l'agence événementielle Quarterback mais aussi le club support, l'AP Autun, le public en général et même les joueurs n'ont cessé de répéter que les Masters de pétanque avaient des retombées économiques pour la ville d'Autun. Juste un chiffre, selon Maryan Barthélemy, l'équipe de Quarterback « uniquement représente 80 nuitées pendant près d'une semaine et lors des différents déplacements pendant l'année ».

Les nombreux spectateurs présents le mercredi et surtout le jeudi ne sont pas non-plus négligeables. Quant au Masters jeunes, il faut assurer l'hébergement. Dans la matinée de mercredi, les 24 joueurs et leurs accompagnateurs ont pris possession à l'espace Saint-Exupéry ». Autant dire que l'organisation de cette compétition est une aubaine pour tout une ville.

MICHEL SOOKHOO (CLP)



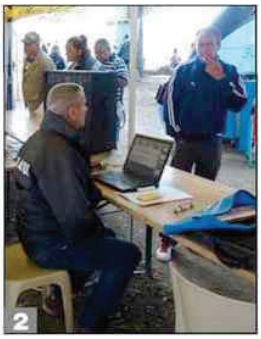



1 Les jeunes ont été logés à l'espace Saint-Exupéry.
Photo M. S. (CLP)

2 La vente de tickets boisson rapporte aussi au club organisateur.
Photo M. S. (CLP)

3 Le public a été très attentif lors de ce quart de finale.
Photo David Pipponiau

SPORTMAG - 28 août 2015

Masters de Pétanque : La Tunisie rate le Final Four d'un rien



Au terme d'une dernière étape remportée par l'équipe de Logan Amourette à Autun, l'équipe Quintais, Madagascar, l'équipe Robineau et la France ont validé leur ticket pour le Final Four qui se tiendra à Istres le 18 septembre.

Chaque année, Autun est le théâtre d'un suspense intense en vue de la qualification pour le Final Four des Masters. Cette édition 2015 n'a pas dérogé à la règle, avec une équipe de Tunisie qui a cru jusqu'au bout pouvoir décrocher sa qualification. Lors de cette septième étape, les Tunisiens ont fait tout ce qu'il fallait : une victoire d'entrée face à Quintais, puis un succès en demi-finale contre Robineau. Une victoire en finale face à l'équipe de Logan Amourette, et la Tunisie pouvait valider son ticket pour Istres au détriment de la France. Mais à l'image de Tarek Lakili, maître à jouer de cette équipe, les Tunisiens ont craqué. Une défaite 13-6 en finale qui laisse un goût amer après tant d'efforts. La Tunisie échoue à la cinquième place, à un point seulement de la France, qui peut dire merci à Amourette. Quant à l'Afrique, elle sera tout de même représentée le 18 septembre prochain à Istres, avec l'équipe de Madagascar, tenante du titre.

Résultats de l'étape d'Autun

1/4 de finale
Amourette bat Madagascar (Randriamanantany-Razanadrakoto-Mandimby) 13/11
France bat Sarrio-Fazzino-Olmos 13/12
Robineau bat Autun (Delavigne-Fleury-Kaikinger) 13/4
Tunisie bat Quintais-Lucien-Weibel (Wild Card) 13/4

Parties de barrage pour les perdants des 1/4 de finale
Sarrio bat Madagascar 13/2
Quintais bat Autun 13/6

1/2 finales
Tunisie bat Robineau-Philipson-Malbec 13/12
Amourette bat France (Rocher-Hureau-Fournié) 13/10

Finale

Autun Infos - 28 août 2015

AUTUN - Masters de Pétanque : L'équipe Amourette remporte l'étape d'Autun , celle d'Istres remporte les Masters Jeunes.

Savin, Gambert et Bezandry remportent l'étape d'Autun et propulsent l'équipe de France à Istres. Guerlain Castagne, Fabyan Dantin, et Ludovic Santiago repartent avec les téléviseurs





Finale des jeunes : Vainqueur Istres. (13 - 7 contre Castelsarrasin) / 3ème place pour Autun (13 - 4 contre Soulac)
Finale des Masters : Amourette vainqueur (13 - 6 contre l'équipe Tunisienne).

Déjà vainqueur de Castelsarrasin en 1ère partie de poule ,les jeunes Istréens ont achevé leur brillant parcours lors d'une finale qui n'a fait que conforter leur domination pendant l'ensemble du tournoi. L'équipe d'Autun en dominant celle de Soulac, finit ces masters à la 3ème place , une vraie réussite pour la ville.

Chez les grands, La finale est restée serré pendant les premières mènes, le score était de 3 à 3 quand l'équipe Tunisienne est passée tout près de "la valise", encaissant quand même 3 points en une mène. Dès lors, l'avantage d'Amourette s'est amplifié, portant le score à 12/6. La partie s'avérait pliée lorsque Tarek Lakili, d'un coup somptueux, a réussi a pousser le «but» hors des limites du terrain, donnant une chance supplémentaire à son équipe de combler son retard. Néanmoins, l'équipe Amourette, affutée depuis le début du tournoi, ne s'est pas dégonflée, gagnant cette ultime mène à l'heure de jeu.
L'équipe Amourette qui n'était plus en course pour le «Final Four», s'est imposée avec mérite, devant un public nombreux.

Le programme du master

Mercredi 26 août

Demi-Finales des Masters Jeunes
Istres vainqueur contre Soulac. (13 à 6)

Castelsarrasin vainqueur contre Autun. (13 à 0)

le journal DE SAÔNE-ET-LOIRE - 28 août 2015

C'est bon pour l'économie

MASTERS. - Les Masters de pétanque sont une aubaine pour la ville d'Autun.



Les organisateurs et en premier lieu l'agence événementielle Quarterback mais aussi le club support, l'AP Autun, le public en général et même les ...

article avec accès abonné: http://www.lejsl.com/edition-autun/2015/08/28/c-est-bon-pour-l-economie

le journal DE SAÔNE-ET-LOIRE - 28 août 2015

Autun sur Bein Sports le 30 août à 10 HEURES



Côté média, la chaîne Sports + ayant disparu, c'est Bein Sports qui diffuse cette année les différentes étapes des Masters de pétanque avant la grande ...

Article avec accès abonné : http://www.lejsl.com/edition-autun/2015/08/28/autun-sur-bein-sports-le-30-aout-a-10-heures

Centre France LA MONTAGNE - 29 août 2015

PÉTANQUE / NATIONAL ■ 256 triplettes, ce week-end, à Moulins

Des enjeux à tous les étages

Le National de Moulin commence aujourd'hui avec l'objectif majeur de réunir un total de 256 triplettes, chiffre maximal de participants.



CHAMPIONS. Moulins accueillera les champions de France juniors Fabio Zéni, Thibaud Vaillant et Incliff Germain.

L'heure de vérité approche pour les organisateurs du National de Moulins, car ils sauront aujourd'hui s'ils vont boucler leur national au quota de 256 triplettes.

La gageure trotte depuis longtemps dans la tête de Jean-Claude Pégand, le président-organisateur du National de Moulins.

« C'est vrai que ce pari un peu fou d'atteindre le chiffre maximal de 256 triplettes en trois ans, nous l'envisagions depuis 2013. Et là, nous effleurons enfin du doigt cette possibilité. Ça n'est pas une fin en soi, mais tout de même un joli signal. »

Un point de passage important

Sur les bords de l'Allier, c'est une belle cohorte de champions qui va débouler. Avec la dernière bonne nouvelle qui date du week-end passé, lors des championnats de France Jeunes à Nevers.

À peine descendus du podium protocolaire, les juniors sarthois, champions de France, ont souscrit à leur venue au National de Moulins. « Ça me rappellera de bons souvenirs, témoigne Thibaud Vaillant. Lors de mon premier titre juniors, en 2013, j'étais déjà venu à Moulins, et j'avais apprécié la qualité de ce national. »

À une semaine des championnats de France triplettes à Narbonne, Moulins sera donc un point de passage important pour une vingtaine de formations qui viendront préparer dans l'Allier le grand rendez-vous national.

« Cette position, une semaine avant les France est idéale, acquiesce Jean-Claude Pégand. Comités départementaux et ligues nous ont accordé leur confiance, ce qui va se traduire par un plateau sportif de grande qualité. Pour ces équipes qui voudront briller aux France, il sera déjà important de réaliser un bon résultat à Moulins. » À quelques encablures de la défense de leur titre, les champions de France Berlier-Ferrand-Rouquié viendront dans l'Allier peaufiner leurs derniers réglages. « Moulins tombe au moment idéal dans notre préparation, confirme Philippe Rouquié. Nous aimons l'ambiance de ce national, et nous espérons bien atteindre, comme l'an dernier, le carré final. »

Sur la lancée d'une campagne de Masters de Pétanque accomplie, Philippe Quintais et Philippe Suchaud débouleront à Moulins avec des envies de triplé (ils ont gagné avec Manu Lucien en 2013 et 2014).

Dans l'optique des championnats d'Europe, les tricolores U23 Magier-Amourette-Ghrifa joueront gros, eux aussi, en vue de la sélection. Pour les champions, il y aura des enjeux à tous les étages. ■

ORGANISATION

Le National de Moulins (256 équipes) se déroule au boulodrome municipal des bords d'Allier, rue Félix-Mathé.

Coup d'envoi du National ce matin, à 9 heures.

Demain, 8ièmes et quarts-de-finale à 8h 30. Demi-finales à 14 h 30 et grande finale à 16 h 30.

À 9 heures, un super triplettes mixtes permettra également aux féminines d'entrer en lice.

l'écho RÉPUBLICAIN - 29 août 2015

PÉTANQUE/*MASTERS* Quintais face à l'équipe de France au final four. Battue en quart de finale de la dernière manche des Masters, jeudi, à Autun (Saône-et-Loire), la "Wild Card" des Drouais Philippe Quintais, Philippe Suchaud, Emmanuel Lucien et du Belge Claudy Weibel sera opposée à l'équipe de France (Romain Fournié, Thierry Grandet, Damien Hureau et Dylan Rocher) en demi-finale du final four d'Istres (Bouches-du-Rhône), le 18 septembre. La "WC" a terminé première à l'issue des sept manches. L'autre demie opposera Madagascar (2e), vainqueur des Masters 2014, à Robineau (3e). Pour l'anecdote, c'est le team Amourette qui a remporté la manche bourguignonne face à la Tunisie, privant ainsi l'équipe du Maghreb du dernier carré.

Classement (à l'issue des 7 manches). 1. Wild Card (Quintais) 42 pts ; 2. Madagascar 41 ; 3. Robineau 31 ; 4. France 29 ; 5. Tunisie 28 ; 6. Amourette 24 ; 7. Sarrio 20.

La Provence - 29 août 2015

À ISTRES

On garde la forme et on n'oublie pas de se cultiver



Dino fera son crooner le 25, en ouverture de saison à l'Olivier.

Après un été studieux et de qualité, Istres n'en aura pas fini, en septembre, avec les animations, essentiellement sportives qui plus est. Jugez plutôt : 19e Tour de l'Olivier pédestre le 6, championnat de pêche sur l'étang de l'Olivier du 11 au 13, manifestation "Faites du sport" du 17 au 20, toujours au bord de l'étang, finale des masters de pétanque le 18 au Palio et "Virades de l'espoir" pour vaincre la mucoviscidose le 27 à l'étang de l'Olivier. Mais on pensera aussi à faire travailler ses méninges avec l'exposition de Jibe Assey du 5 au 20 à la chapelle Saint-Sulpice, la réouverture du Magic Mirrors le 6 avec un thé dansant et le 18 avec une soirée salsa, le 29e grand prix de peinture de la Ville d'Istres du 18 au 20 à la chapelle, la journée du Patrimoine le 20 et le retour de Shirley et Dino en ouverture de saison au théâtre de l'Olivier, le 25 à 20h30. Sans oublier, dans d'autres registres, d'aller au brunch de la bambouseraie de Sulauze le 6, au méga vide-greniers du centre-ville le 19 ou au salon de l'habitat, du 25 au 27 à la halle polyvalente. **P.M.**

L'EST RÉPUBLICAIN - 29 août 2015

VERS LE FINAL FOUR
Pétanque. Jeudi à Autun lors de la septième et dernière manche des Masters, les deux Lorrains ont validé leur ticket pour le Final four d'Istres le mois prochain. Au côté des Drouais Emmanuel Lucien et

Philippe Quintais, le Messin Claudy Weibel, premier du général, a cédé 4-13 en quarts contre la sélection tunisienne, alors que son équipier Damien Hureau et le groupe France, finalement quatrièmes, cédaient 10-13 en demi-finale contre l'équipe Amourette.

le journal DE SAÔNE-ET-LOIRE - 30 août 2015

Les jeunes de la société de pétanque aux masters d'Autun



Autun a accueilli, cette semaine, les Masters de pétanque durant quatre jours. Deux équipes de Gergy étaient inscrites aux masters jeunes avec Thomas, Hugo, et Baptiste, et Étienne, Corentin et Matthias. Les deux équipes se sont bien comportées en passant plusieurs tours, mais ne se sont pas qualifiées pour les finales jeunes nationales.

le journal de Saône et Loire - 31 août 2015

GERGY

Les jeunes de la société de pétanque aux Masters. Autun a accueilli, cette semaine, les Masters de pétanque durant quatre jours. Deux équipes de Gergy étaient inscrites aux masters jeunes avec Thomas, Hugo, et Baptiste, et Étienne, Corentin et Matthias. Les deux équipes se sont bien comportées en passant plusieurs tours, mais ne se sont pas qualifiées pour les finales jeunes nationales.

Photo Éric Farion (CLP)



LE PETIT JOURNAL EDITION TARN ET GARONNE - 01 septembre2015

CASTELSARRASIN

Master de Pétanque Quaterback

Amourette chamboule tout



Des Nouvelles du master de Pétanque 2015 et quelques résultats après la belle prestation des équipes à Castelsarrasin . qui était l' étape N°4 . **ETAPE n°7 : AUTUN (71)** - 25, 26 et 27 août

Amourette chamboule tout

Incroyable étape autunoise qui a vu la Tunisie entretenir le fol espoir d'une qualification pour le Final Four, avant de s'effondrer en finale, face à Amourette, Gambert et Bézandry qui auront soufflé le show et le froid dans le cadre exceptionnel du Théâtre Antique.

Autun. _ Pour espérer une qualification pour Istres il fallait, dès les quarts-de-finale, une victoire pour Sarrio, Robineau et la Tunisie. Sarrio coinçait de justesse (12/13) / et sombrait face à la France ; Robineau validait son ticket pour Istres sans frémir contre Autun ; et la Tunisie entretenait ses rêves en surclassant Quintais. En route vers la finale, la Tunisie gravissait une marche supplémentaire en dominant Robineau-Philipson-Malbec. Tandis que l'équipe de France chutait contre un Amourette ressuscité et l'on pensait alors que les carottes étaient (presque) cuites pour les tricolores.

Lakili mange sa finale

Parvenus en finale, les Tunisiens entendaient bien jouer leur carte à fond, mais dans la touffeur bourguignonne c'est leur pointeur, Tarek Lakili, qui allait perdre les pédales et la partie. Lui qui est pourtant d'ordinaire le maître à jouer et le régulateur de cette formation africaine, a soudain manqué de repères. Malgré la grande partie de Lakhal et la solide prestation de Bougriba, la Tunisie n'en pouvait mais...

Tandis que dans le camp d'en face, Amourette, Gambert et Bézandry se montraient intraitables. Après avoir battu la France en demi-finale et l'avoir quasiment condamnée, Amourette jouait maintenant en faveur des tricolores. Puisqu'une victoire d'Amourette qualifierait les Bleus pour Istres.

Et de fait c'est sur un succès 13/6 qu'Amourette jouait le « chamboule tout ». Amourette, toujours en course pour une sélection nationale en vue des Championnats d'Europe des moins de 23 ans, et qui aura marqué des points importants dans ce Théâtre Antique habitué par le passé à d'autres dramaturgies. Le moment venu, l'équipe de France devra se souvenir à qui elle doit sa qualification pour Istres...

Résulats

MASTERS DE PETANQUE

1/4 de finale

Amourette b. Madagascar (Randriamanantany-Razanadrakoto-Mandimby) 13/11

France b. Sarrio-Fazzino-Olmos 13/12

Robineau b. Autun (Delavigne-Fleury-Kaikinger) 13/4

Tunisie b. Quintais-Lucien-Weibel (Wild Card) 13/4

Parties de barrage pour les perdants des 1/4 de finale

Sarrio b. Madagascar 13/2

Quintais b. Autun 13/6

1/2 finales

Tunisie b. Robineau-Philipson-Malbec 13/12

Amourette b. France (Rocher-Hureau-Fournié) 13/10

Finale

Logan Amourette-Alban Gambert-Thierry Bézandry

Votre actualité pétanque et jeu provençal

- 02 septembre 2015

Pétanque : Journal des Masters - Autun, épisode 7

Journal des Masters - Retrouvez sur cette vidéo de 10 minutes, quelques images de la finale de cette septième étape opposant l'équipe Tunisienne de LAKHEL, LAKILI, BOUGRIBA à l'équipe BEZANDRY, AMOURETTE, GAMBERT. Retrouvez aussi la carte postale de la ville d'Autun, les résultats complets de l'étape, le classement général ainsi que l'annonce des diffusions TV.



Video: http://www.boulistenaute.com/actualite-masters-petanque-journal-masters-autun-episode-7-18246





le journal DE SAÔNE-ET-LOIRE - 02 septembre2015

Les jeunes d'Etang ont montré leurs talents



Les jeunes pétanqueurs ont montré leurs talents. Parmi les 57 équipes jeunes présentes ce week-end aux masters de pétanque, celle d'Étang-sur-Arroux ...

article payant : http://www.lejsl.com/edition-autun/2015/09/02/les-jeunes-d-etang-ont-montre-leurs-talents

L'INDÉPENDANT - 3 septembre 2015

PETANQUE - JEU PROVENÇAL

Aux quatre coins

■ Championnat de France triplettes

Depuis lundi, les membres du comité et de nombreux bénévoles appartenant à plusieurs clubs audois s'affairent sur le site du Parc des expositions de Narbonne afin d'accueillir les 256 équipes qualifiées pour ce 70e championnat de France triplettes. Les meilleurs joueurs de l'hexagone (23 champions ou ex-champions du monde représentant 66 titres mondiaux) et les représentants des DOM-TOM (Martinique, Guadeloupe, Réunion, Mayotte, Tahiti…) seront présents dès 8h, samedi matin, pour engager les premières parties de poules. Au préalable, les représentants des DOM-TOM disputeront la coupe qui leur est réservée le vendredi à 14h (finale dimanche après-midi).

L'entrée des tribunes (3100 places) le dimanche est fixée à 5€, avec le programme du championnat donnant droit à une tombola avec cinq prix (1er, une croisière en Méditerranée du 11 au 18 octobre pour deux personnes; 2e, une soirée étape dans un des 189 restaurants étoilés pour deux personnes; 3e, 30 bouteilles de Blanquette de Limoux 1re bulle; 4e, 30 bouteilles de vin rosé château l'Hospitalet; 5e, un panier garni des produits régionaux). Programme en vente dès le samedi.

■ Premier tour de zone de la Coupe de France

Gruissan se déplace à Agde Graulens, Salles-d'Aude reçoit Agde, Lavalette se déplace à St-André-de-Rangonis, Narbonne Nadière reçoit Toulouges et Cuxac est exempt.

■ Jeunes

La sélection départementale 2015 pour les jeunes nés entre 1999 et 2001, et par dérogation 2002 et 2003, a eu lieu ce dimanche à Lézignan. Sur les 18 participants présents, ont été sélectionnés Tanguy Pradiès, Léo Dessandier, Gianni Lastre et Anthony Guiraud (remplaçants Williams Connes et Kevin Goderis).

le journal DE SAÔNE-ET-LOIRE - 8 septembre 2015

Autun | Ch. Mercier : "J'ai vu des gens heureux aux Masters"



Christian Mercier à droit prêt à recommencer. Photo MS (CLP) Michel SOOKHOO (CLP)

Le rideau est tombé sur les Masters de pétanque. Christian Mercier, président de l'AP Autun, chargé de l'organisation de l'étape d'Autun a choisi de laisser redescendre la pression pour dresser le bilan de cette édition 2015.

Quel bilan sportif tirez-vous de ses Masters ?

Je déclinerai mon analyse sur trois points. À commencer par les Masters jeunes. Avec 57 équipes, la satisfaction est de rigueur d'autant que certains jeunes venaient de très loin. L'autre réjouissance est la finale disputée par une équipe de l'AP Autun. Luca Mancina, Enzo Fattor et Paul Gauthey ont manqué de peu la qualification pour la finale nationale des Masters jeunes. Concernant la sélection locale, l'élimination en finale de l'Open de Zvonko Radnic, Nicolas Brancato et Mathieu Sang est sans doute le petit grain de sable. Néanmoins, la déception est atténuée par la qualification d'une autre équipe de l'AP Autun pour le quart de finale des Masters de pétanque le jeudi, après celle des jeunes. Guillaume Delavigne, Fabien Fleury et le jeune Kaikinger ont porté haut et fort les couleurs du club. Enfin sur les Masters, le suspense a tenu toutes ses promesses du quart jusqu'à la finale. L'étape d'Autun a été décisive puisque la victoire de l'Amourette a permis à l'équipe de France de se qualifier pour le final four à Istres au détriment de la Tunisie.

Revenons sur l'élimination de l'équipe emmenée par Zvonko Radnic, comment l'expliquez-vous ?

C'est difficile de donner une explication. Sur le papier, les trois étaient largement favoris. Maintenant c'est la vérité du terrain qui a parlé. Dans le sport, rien n'est jamais écrit à l'avance. Mais la popularité du « Zombie » reste intacte.

Plus globalement quels regards portez-vous sur ces Masters ?

Le bilan est excellent. C'était une grande fête. J'ai vu des gens heureux. Les bénévoles sont de plus en plus nombreux à vouloir aider le club à organiser cette grande épreuve. Je tiens à remercier celles et ceux qui ont aidé pendant toute la

Mis à jour le mercredi 3 juin 2015 10:25 |

Tout le programme de l'étape d'Autun



L'élite mondiale vous donne rendez-vous à Autun pour la septième étape de la tournée estivale des Masters de Pétanque !
Un programme complet sur 3 jours. Une grande fête de la pétanque !

Mardi 25 août

9h30 : **Masters Jeunes** en présence de Dylan Rocher, parrain de l'événement. Cette Compétition est ouverte à tous les enfants de 8 à 15 ans, licenciés ou non licenciés. Inscription gratuite sur place.

Mercredi 26 août

8h30 : Sélection de l'équipe locale. 2 équipes de l'ASB Pétanque se rencontrent pour une place parmi l'élite mondiale sur l'étape d'Autun.
14h00 : Début de la Finale nationale des Masters Jeunes (en poules)
18h30 : **Tournoi Gentleman** en présence des joueurs des Masters de Pétanque.
En suivant : Présentation des équipes et tirage au sort de la 7ème étape.

Jeudi 27 août

Masters de Pétanque avec les meilleurs joueurs du monde
9h00 : 1/4 de finale
11h00 : Parties de barrage pour les perdants des 1/4 de finale
14h00 : Première 1/2 finale
16h00 : Deuxième 1/2 finale
18h00 : **Finale des Masters de Pétanque et Finale des Masters Jeunes**

Entrée Gratuite

Rechercher.. ok







LA FINALE

ISTRES

17 et 18 septembre
Arènes du Palio





LE PROGRÈS - 4 septembre 2015

MASTERS DE PÉTANQUE

Le Final Four est connu

À l'issue de sept étapes qualificatives, nous connaissons désormais les quatre équipes qui disputeront la phase finale des Masters à Istres le 18 septembre : Wild Card (Quintais – Suchaud – Lucien – Weibel), France (Rocher – Hureau – Fournié – Grandet), Madagascar et Robineau – Malbec – Philippson – Darodes.

LE PROGRÈS - 4 septembre 2015

Un septième titre pour Philippe Suchaud ?

PÉTANQUE Le multiple champion du monde disputera la finale des Masters à Istres

Démarrés à Béziers, les Masters de pétanque s'apprêtent à connaître leur conclusion, vendredi prochain, dans les arènes du Palio, à Istres. Une fois de plus, la ville accueillera l'épilogue du feuilleton bouliste de l'été. Un dernier épisode qui ne devrait pas manquer de rebondissements.

Dans la peau des têtes d'affiche, les joueurs de Madagascar. Vainqueurs l'année dernière, Zoel Alhenj et de Lahatra Randriamanantany tenteront de doubler la mise cette année en compagnie des nouveaux venus Tiana Laurens Razanadrakoto et Alain Samson Mandimby. Auteurs d'un départ canon avec des victoires à Béziers et Soulac-sur-Mer, les Malgaches ont franchi un nouveau palier cette année. Mais ils ne sont pas les seuls, loin de là, à prétendre à la victoire. À commencer par leurs adversaires en demi-finale : Stéphane Robineau, Jérémy Darodes et Kévin Philipson, épaulés par Kévin Malbec. Si l'on excepte ce dernier (double vainqueur en 2006 et 2011), cette équipe n'a jamais brandi le trophée alors que Robineau et Darodes ont déjà goûté à une finale. L'édition 2015 va-t-elle leur permettre de passer la dernière marche ?

Les joueurs de Madagascar tenteront de doubler la mise

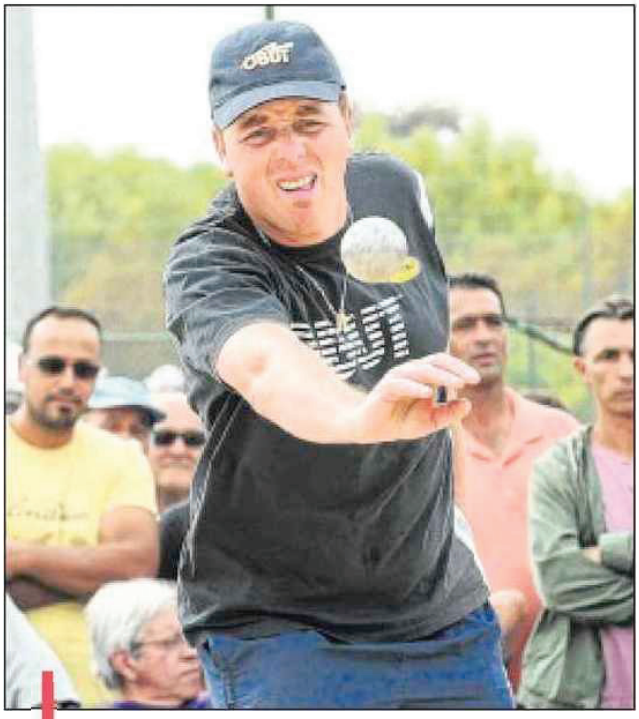

Avec 6 victoires, Philippe Suchaud est le recordman de titres sur cette épreuve des Masters. / PHOTO SERGE MERCIER

Dans l'autre demi-finale, l'équipe de France, à quelques semaines de la coupe des Confédérations, devra redorer son blason. Deux fois quart de finalistes, quatre fois demi-finalistes et une fois finalistes, les Bleus (Dylan Rocher, Damien Hureau, Romain Fournié et Thierry Grandet) ont un peu déçu sur ces Masters. Une victoire sur la finale istréenne pourrait leur permettre de chasser les doutes. Mais, ils partent avec un net désavantage.

En demi-finale, ils devront dominer Philippe Quintais, Philippe Suchaud, Emmanuel Lucien et Claudy Weibel. Une équipe qui les a battus à quatre reprises cet été sur les Masters en autant de confrontations. Autant dire que Suchaud et les siens partiront avec un net avantage psychologique. Et le jeu en vaut la chandelle pour eux puisqu'avec 6 victoires, Philippe Suchaud est le recordman de titres sur cette épreuve. Son coéquipier, Philippe Quintais, avec 4 victoires, n'est pas en reste non plus. Mais sait-on jamais, la vérité d'un jour n'est pas forcément celle du lendemain.

Le spectacle, lui, devrait être au rendez-vous à Istres.

Eric BRETON
ebreton@laprovence presse fr

Suchaud et les siens partiront avec un net avantage psychologique

Le programme

Arènes du Palio. Entrée Gratuite.
► Jeudi 17 septembre (sur invitation) : 18 h - tournoi gentleman et soirée VIP, organisés au profit de l'Association Néna'Venir.
► Vendredi 18 septembre : Final four. - 14h30 : première demi-finale avec l'équipe Quintais (Wild Card), 1er au classement général opposée à l'équipe de France 4e au classement général. - 17 h 30 : deuxième 1/2 finale entre l'équipe de Madagascar (2e au classement général) et l'équipe Robineau (3e au classement général). - 20h30 : finale des Masters de Pétanque 2015.

L'ECHO REPUBLICAIN - 12 septembre 2015

PÉTANQUE/CHAMPIONNAT DE FRANCE La doublette Quintais-Suchaud à Pau. C'est la dernière chance pour Philippe Quintais, associé à son compère du Dreux Pétanque Philippe Suchaud, de décrocher un titre national cette année, ce week-end lors du doublettes à Pau (Pyrénées-Atlantiques). Avant le final four du Masters à Istres (18 septembre), la doublette drouaise tentera de se remettre du camouflet du France triplettes de Narbonne (élimination en 16e), du week-end dernier. Quintais court après un troisième titre en doublettes qui le fuit depuis 2007 (sacré aussi en 1999).

La Provence - 14 septembre 2015

L'invitation à bien s'porter

La 14e édition de "Faites du sport" se déroulera du 18 au 20 septembre à l'étang de l'Olivier

Désormais bien implantée au bord de l'étang de l'Olivier, la 14e édition de "Faites du sport" aura lieu du 18 au 20 septembre. Si la matinée du vendredi est consacrée aux scolaires, le week-end sera ouvert à tous, comme en atteste le programme présenté à l'hôtel Ariane, à dominante verte, de la couleur des tee-shirts.

Président de cette commission au sein de l'Office Municipal des Sports, Constant Cambouris a souligné que c'était le fruit "*d'un an de travail, sans facilité ni copié-collé*". Tout va donc commencer vendredi de 9h30 à 11h avec le défi scolaire réunissant plus de 400 enfants issus des 18 classes des écoles primaires d'Istres. Samedi, dès 8h30, une rando VTT ira de l'étang de l'Olivier à Sulauze et à la vigie Saint-Etienne: "*Ça paraît bonne heure mais il y a du monde!*", assure Constant Cambouris.

Dès 10h30, et jusqu'à 18h30, place au "Pass'Sport", un parcours pour découvrir de nombreuses activités et valider au moins 8 épreuves, dont 4 de clubs: "*Les cadeaux sont symboliques*, reconnaît-il, *mais en venant, les enfants nous font aussi un cadeau*". Le cœur du dispositif reste le "Village sportif", samedi et dimanche de 10h30 à 18h30, "*où tout le tissu associatif istréen sera représenté, chacun apportant sa passion*". Plus de 70 activités seront proposées.

Dimanche, dès 8h et jusqu'à 12h, c'est une rando pédestre aussi courue qui, de l'Olivier à

La Marseillaise - 16 septembre 2015

Vendredi 18 septembre: finale des Masters de pétanque à Istres

Les meilleurs joueurs du monde ont rendez-vous aux Arènes du Palio à Istres pour la phase finale de la tournée d'été des Masters de Pétanque. Il ne reste plus que quatre équipes : équipe Quintais (Wild Card), Madagascar, équipe Robineau, France. Toutes désireuses de s'imposer et de remporter le titre de Vainqueurs des Masters de Pétanque 2015.

✓ *Première demi-finale à 14h30*

Le Régional de Cosne - 16 septembre 2015

Masters de pétanque : allez Stéphane !

Le Cosnois Stéphane Robineau disputera le Final tour du Masters de pétanque 2015, vendredi, à Istres. Associé aux deux Kevin, Philipson et Malbec, il affrontera Madagascar en demi. L'autre partie met aux prises la wild card (équipe Suchaud) à l'équipe de France (Dylan Rocher et consorts). Tous se connaissent. À voir sur beIn Sport.

istres.fr - 16 septembre 2015

Pétanque : final four des Masters

Pour offrir au public istréen, des rencontres boulistes du plus haut niveau mondial, la ville accueille vendredi 18 septembre et pour la 5e fois la grande finale des Masters de pétanque au Palio.
Les plus grands champions de la planète se sont départagés en 7 étapes sélectives, pour ne laisser que les grands meilleurs performers de la compétition tenter remporter le titre de cette 17e édition des Masters de pétanque.
Une grande finale qui va se jouer entre 4 équipes. L'équipe Quintais – Suchaud –Lucien - Weibel, l'équipe de France emmenée par Rocher – Hureau - Fournié – Grandet, l'équipe Robineau – Malbec – Philipson – Darodes, enfin une nouvelle équipe de Madagascar qui espère comme leurs confrères, vainqueurs historiques en 2014, écrire leur nom dans le palmarès des Masters.

Un tournoi solidaire

Un tournoi gentleman lors d'une soirée VIP sera organisé au profit de l'Association Néna'Venir pour soutenir l'Istréenne Mélissa 21 ans, atteinte d'un handicap, pour l'aider dans sa quête de plus d'indépendance notamment par l'acquisition d'une voiture adaptée.

Programme du vendredi 18 septembre (arènes du Palio) :

14h30 : première ½ finale : l'équipe Quintais - 1ère au classement général opposée à l'équipe de France – 4e au général.

17h30 : deuxième ½ finale : l'équipe de Madagascar – 2e au classement général face à l'équipe Robineau – 3e au classement général.

20h30 : finale des Masters de Pétanque 2015

Plus d'infos sur : **www.mastersdepetanque.fr**

L'Express DE MADAGASCAR - 16 septembre 2015

Pétanque – Madagascar entretient le flou

À quatre jours du Final Four, Madagascar entretient encore le flou. Aucune formation n'a été dévoilée jusqu'à présent. Il en est de même pour les autres équipes qualifiées.

Quid de Tonitsihoarana Alhenj Zoël alias Toutoune, Lahatra Randriamanantany, Tiana « Tonnerre » Razanadrakoto ou Alain Mandimby alias Coklet qui composeront l'équipe pour le rendez-vous ultimes de ces Masters de pétanque (France).La triplette malgache aura face à elle les l'équipe Robineau, en demi-finale, à Istres, lors du coup d'envoi de ce Final Four. L'autre rencontre du dernier carré mettra aux prises la Wild Card à l'équipe de France.
Lors des sept étapes qualificatives de cette tournée 2015, Toutoune avait été titulaire à six reprises. Il n'a été absent que lors de la septième manche, à Autun. Une manche sans enjeu pour La Grande Île, qui était déjà assurée de disputer le Final Four à ce moment-là.

Maillon fort de la sélection malgache de cette année, comme ce fut déjà le cas l'an dernier, le champion national 2015 en triplette constituée et vice-champion en tir de précision, devrait faire partie du trio rentrant, ce vendredi, sauf catastrophe. Reste à savoir qui évoluera à ses côtés entre Lahatra, Tiana Tonnere et Coklet.

Les Malgaches ont un titre à défendre. En 2014, Toutoune et Lahatra avaient remporté la compétition, en compagnie de Jim Rakotoariniaina et du jeune Fitahiana Randrianantoandro. Le premier succès d'une nation étrangère dans ces Masters, en quinze ans d'existence.

lejdc.fr - 17 septembre 2015

Les deux pétanqueurs se sont qualifiés avec leur équipe pour les finales à Istres




Demain, Emmanuel Lucien et Stéphane Robineau participeront aux finales des Masters. Ils affronteront les meilleurs joueurs du monde.

Le Final Four des Masters de pétanque va accueillir, à Istres, les plus grands joueurs de pétanque. Parmi eux, deux Nivernais : Emmanuel Lucien et Stéphane Robineau. Parfois coéquipiers, souvent adversaires, c'est dans cette dernière configuration que les Nivernais sont qualifiés dans le dernier carré des Masters. Ils ont répondu aux questions du Journal du Centre avant les rencontres.

« Les meilleurs joueurs français et du monde »
Que représentent les Masters de pétanque pour vous ? Stéphane Robineau : C'est un grand rendez-vous. Une des compétitions phares. Être qualifié est déjà un objectif, car il faut affronter les meilleurs joueurs français et du monde.

Emmanuel Lucien : Il y aura quatre superbes parties. Dans chaque équipe il y a au minimum des champions de France, sinon des champions du monde : on a l'équipe de France avec Dylan Rocher, l'équipe de Madagascar avec deux vice-champions du monde. Mes coéquipiers cumulent aussi des titres : Claudy Wiebel est champion du monde en tête-à-tête. Philippe Suchaud est dix fois champion du monde, onze fois champion de France, quand Philippe Quintais est douze fois champion de France et douze fois champion du monde !

Vous êtes deux locaux dans le dernier carré. Quel regard portez-vous sur votre adversaire nivernais ? Emmanuel Lucien : Stéphane est un gagneur ! On se connaît très bien, on a joué ensemble, notamment en triplette avec un autre Nivernais, François Dumont. On avait fait huitième au championnat de France.

Stéphane Robineau : Emmanuel est un ami à moi. On a été adversaires, mais aussi coéquipiers. On a gagné le Trophée des Villes ensemble, avec l'équipe de Nevers en 2003, avec François Dumont et Dominique Vaillant. Sinon, c'est un très très bon pointeur, il a franchi un palier ces dernières années avec le titre de champion de France.

« Ça va se jouer dès la première boule »
Qui sont vos adversaires ? Comment votre équipe va gérer la demi-finale ? Stéphane Robineau : On prend les Malgaches, qui représentent les meilleurs joueurs du monde. Ce sera très compliqué parce que selon moi, ils ont proposé le

La Provence - 18 septembre 2015

Chocs en série dans les arènes

PÉTANQUE Le carré final des Masters se dispute aujourd'hui, à Istres



Pour la cinquième année, Istres accueille le carré final des Masters de pétanque. Avec un plateau d'as du carreau ! / PHOTO A.A.

La noria des véhicules utilitaires est constante. Progressivement, le décor change d'aspect dans les arènes du Palio d'Istres. Le staff de l'agence Quarterback se démène sur les jeux. L'affaire est bien rodée. Pour la sixième fois, la ville d'Istres accueille le carré final de cette sorte de mini-tour de France de la courte distance.

Ainsi, après sept étapes disputées (Béziers, Soulac, Romans-sur-Isère, Castelsarrasin, Wissembour, Oloron et Autun), quatre prestigieuses formations sont encore en course. Et briguent, avec détermination, la couronne des Masters.

Au coup d'envoi, l'équipe emmenée par Philippe Suchaud (recordman de l'épreuve avec déjà six victoires) qui en découdra avec l'équipe de France, démarre avec un légitime statut de favorite.

Alors que les Bleus, eux, doivent profiter de cette épreuve pour reprendre des couleurs dans cette compétition. "*Avec ce final four, les compteurs sont remis à zéro,* note le tireur tricolore Dylan Rocher. *Pour l'instant, notre rendement n'a pas été exceptionnel. Mais le meilleur est encore à venir*". Si l'équipe de France promet un sursaut, Suchaud et ses partenaires comptent maintenir l'allure. "*Le suspense prédomine, c'est certain,* note Philippe Suchaud. *Charge à nous de faire montre de la même cohésion pour aller encore au bout.*"

Vainqueurs l'an dernier sur les rives de l'étang de l'Olivier, les Malgaches (avec de nouveau Alhenj et Randriamanantany) sont encore tête de série (avec deux succès en ouverture à Béziers et Soulac-sur-Mer). Et bien résolus à faire coup double. Ils seront opposés au team Robineau qui s'est adjugé le rendez-vous alsacien. En administrant même une Fanny à leurs adversaires. Comme quoi, rien n'est figé. Messieurs, faites vos jeux... **A.A.**

LE PROGRAMME

Aujourd'hui Final four, aux arènes du Palio à Istres.

À 14h30 : première demi-finale : l'équipe Quintais (Wild Card, 1er avec Emmanuel Lucien, Philippe Quintais, Philippe Suchaud, et Claudy Weibel) contre l'équipe de France (4e avec Romain Fournié, Thierry Grandet, Damien Hureau et Dylan Rocher).

À 17h 30 : deuxième demi-finale Madagascar (2e, avec Alhenj-Zoël, Mandiby, Randriamanantany et Zanadrakoto) contre l'équipe Robineau (3e, avec Jérémy Darodes, Kevin Malbec, Kévin Philipson et Stéphane Robineau).

À 20h30 : finale des Masters de pétanque 2015.

Entrée gratuite.

Régions - 18 septembre 2015

Retrouvez les meilleurs moments de l'événement

France 3 Provence-Alpes et France 3 Côte d'Azur vous donnent rendez-vous :
samedi 19 septembre à 10h pour les **demi-finales**
dimanche 20 septembre à 10h pour la **finale**.



© Quaterback

Les meilleurs joueurs mondiaux de pétanque ont rendez-vous à Istres le 18 septembre pour écrire l'épilogue de la tournée estivale des Masters de Pétanque.
Les arènes du Palio seront le théâtre de ce "Final Four", remporté l'an dernier par l'équipe de Madagascar. Qui sera le vainqueur 2015 ?
Retrouvez les meilleurs moments de l'événement sur France 3 Provence-Alpes et France 3 Côte d'Azur.

samedi 19 septembre à 10h : les demi-finales
Première demi- finale : l'équipe Quintais (Wild Card) - 1ère au classement général - face à l'équipe de France, 4ème au classement général.
Seconde demi-finale : l'équipe de Madagascar, 2ème au classement général, face à l'équipe Robineau, 3ème au classement général
à suivre sur nos antennes France 3 Provence-Alpes et France 3 Côte d'Azur.

dimanche 20 septembre à 10h : la finale

la Marseillaise.fr - 18 septembre 2015

Lutte finale pour les Masters de pétanque à Istres



Crédit photo QUATERBACK. L'arène du Palio d'Istres attend ses gladiateurs. L'utilisation de l'article, la reproduction, la diffusion est interdite - LMRS - (c) Copyright Journal La Marseillaise

L'Ultime examen à Istres pour les douze candidats aux Masters de pétanque 2015.

Le verdict de l'édition 2015 des Masters de pétanque sera connu ce vendredi soir. Après sept manches disputées aux quatre coins du pays, l'arène du Palio d'Istres accueille la dernière étape de ce « Tour de France boulistique ». Sur les huit équipes candidates au départ de la compétition, quatre ont ont été déclarées admissibles pour les demi-finales, où l'on retrouve des figures bien connues de la discipline, et plusieurs fois titrées ici.

A commencer par l'équipe de France composée de Romain Fournié, Thierry Grandet, Damien Hureau (3 titres) et l'inimitable tireur d'exception Dylan Rocher (2 titres), qui sera opposée à la formation « Wild Card » du non-moins célèbre Philippe Quintais, quadruple vainqueur, associé à son fidèle compère Philippe Suchaud (six titres), ainsi qu'à Emmanuel Lucien et à Claudy Weibel (1). Le quatuor a d'ailleurs réussi l'exploit de remporter trois des sept manches.

L'autre demi-finale opposera l'équipe de Madagascar, tenante du titre et vainqueur de deux étapes, avec aux commandes le redoutable duo champion du Monde junior, Alhenj Zoël et Lahatra Randriamanantany. Elle défiera la quadrette emmenée par Stéphane Robineau, quadruple vainqueur du Mondial La Marseillaise, avec à ses côtés Kevin Malbec, double champion d'Europe et vainqueur des Masters, Jérémy Dorades et Kévin Philipson, qui endosse le rôle de tireur.

Pour décrocher le Masters, les douze candidats devront faire preuve de beaucoup de maîtrise. Ce soir, seuls trois d'entre eux décrocheront leur diplôme.

- 16 septembre 2015

Le Final Four des Masters de pétanque à suivre sur beIN SPORTS

Après avoir proposé depuis cet été la diffusion exclusive des deux demi-finales et de la finale des 7 étapes des **MASTERS DE PÉTANQUE**, **beIN SPORTS** diffusera ce week-end le **FINAL FOUR** décisif, en direct des Arènes du Palio à Istres pour conclure la compétition de pétanque la plus relevée au monde qui sera commentée par Guillaume Claret et Nicolas Molins.

Vendredi 18/09 sur beIN SPORTS 3
De 14h25 à 16h : 1ère DEMI-FINALE (ÉQUIPE QUINTAIS contre FRANCE)

De 17h25 à 19h : 2ème DEMI-FINALE (MADAGASCAR contre ÉQUIPE ROBINEAU)

De 20h25 à 22h : FINALE

Régions - 18 septembre 2015

Les Masters de Pétanque à Istres à suivre sur France 3 ce dimanche

Suivez ce dimanche 20 septembre à partir de 10h la finale sur france3provencealpes.fr ainsi que sur nos antennes France 3 Provence-Alpes et France 3 Côte d'Azur lors de deux émissions de 52' présentées par Daniel Lauclair.



© F3 Suivez la finale en streaming sur france3provencealpes.fr et sur france3cotedazur.fr

Ces rencontres à Istres sont l'épilogue de la tournée estivale des Masters de Pétanque. Les arènes du Palio seront le théâtre de ce "Final Four", remporté l'an dernier par l'équipe de Madagascar.
Les Masters de Pétanque sont aussi la compétition la plus relevée du monde.
8 étapes dans 8 villes de France
Un plateau exceptionnel avec les meilleurs joueurs du monde
Plus de 5 000 spectateurs par étape
Un événement médiatique
Plus de 115 000 € de Prize Money.

le journal de Saône et Loire - 19 septembre 2015

2 Pas de doublé pour l'équipe de Madagascar, qui s'est inclinée en finale des Masters de Pétanque, hier à Istres, battue par l'équipe Quintais, Lucien, Suchaud et Weibel.

LE PROGRÈS - 19 septembre 2015

- Plein fer -

Masters de pétanque : la grande finale à Istres

Tenante du titre, l'équipe de Madagascar espère écrire une nouvelle page de son histoire ce vendredi à Istres lors de la finale des Masters. Mais il est bien difficile de sortir un favori tant les quatre équipes présentes semblent d'un niveau proche. Dans la première demi-finale, la lutte s'annonce explosive entre d'un côté l'équipe Quintais - Suchaud - Lucien - Weibel et de l'autre la formation de Rocher - Hureau - Fournié - Grandet. Lors des qualifications, l'équipe Quintais a remporté ses quatre duels face à Rocher... léger avantage à Quintais dans cette rencontre. Dans la seconde opposition, les Malgaches emmenés par Alhenj et Lahatra au sommet de leur art actuellement, affronteront Robineau - Malbec - Philipson - Darodes. Un duel équilibré même si les Malgaches font forte impression depuis le début de l'été.

Championnats de France : quelques belles performances jurassiennes

La saga des championnats de France est terminée pour cette saison 2015 et le comité du Jura peut être satisfait de certaines performances obtenues dans ces compétitions nationales où il est toujours difficile de bien figurer. Les minimes de Moirans Jarjat - Michaud - Etignard et la doublette de Champvans Roussey - Nicod peuvent être fiers de leur parcours, puisqu'ils ont atteint les quarts de finales au « France ». Notons également les belles performances des féminines Dayet - Flagel et des promotions Laversenne - Laversenne - André 16es de finaliste.

Classement des joueurs : Prostboucle se détache

Le jeune Sanclaudien auteur d'une très belle saison dans les concours nationaux prend de l'avance en tête du classement, il devance toujours Janod, Michon, Pascal et Jérémy Maraux.
Le classement final sera établi le 31 octobre.

Agenda :

Samedi 19 septembre : Mt/Vaudrey (PCHS) Ligue Triplette Mixtes à 14 heures.
Dimanche 20 septembre : Mt/Vaudrey (PCHS) Ligue Triplette Mixtes à 8 h 30.
Samedi 26 septembre : Mt/Vaudrey (Damparis) Championnat du Jura Triplette Mixte à 14 heures.
Dimanche 27 septembre : Mt/Vaudrey (Damparis) Championnat du Jura Triplette Mixte

Régions - 16 septembre 2015

Les Masters de Pétanque à Istres à suivre sur France 3 ce week-end

Les meilleurs joueurs mondiaux de pétanque ont rendez-vous à Istres pour écrire l'épilogue de la tournée estivale des Masters de Pétanque. Les arènes du Palio seront le théâtre de ce "Final Four", remporté l'an dernier par l'équipe de Madagascar. Qui sera le vainqueur 2015 ?



© Quaterback

Retrouvez les meilleurs moments de l'événement sur France 3 Provence-Alpes et France 3 Côte d'Azur.

samedi 19 septembre à 10h : les demi-finales Première demi-finale : l'équipe Quintais (Wild Card) - 1ère au classement général - face à l'équipe de France, 4ème au classement général.

Seconde demi-finale : l'équipe de Madagascar, 2ème au classement général, face à l'équipe Robineau, 3ème au classement général

à suivre sur nos antennes France 3 Provence-Alpes et France 3 Côte d'Azur.

dimanche 20 septembre à 10h : la finale

Suivez la finale en streaming sur france3provencealpes.fr et sur france3cotedazur.fr

et sur nos antennes France 3 Provence-Alpes et France 3 Côte d'Azur.

Deux émissions de 52' présentées par Daniel Lauclair.

maville.com - 19 septembre 2015

Les Masters de Pétanque à Istres à suivre sur France 3 ce week-end



Les meilleurs joueurs mondiaux de pétanque ont rendez-vous à Istres pour écrire l'épilogue de la tournée estivale des Masters de Pétanque. Les arènes du Palio seront le théâtre de ce "Final Four", remporté l'an dernier par l'équipe de Madagascar. Qui sera le vainqueur 2015 ?
Source : france3-regions.francetvinfo.fr

CORSE MATIN - 20 septembre 2015

Corse infos

Des paillettes plein la tête pour le souvenir Henri Salvador



Alors que les phases finales du Pascal Paoli se déroulent aujourd'hui à L'Ile-Rousse, les spectateurs ont déjà eu de quoi se régaler depuis vendredi et le traditionnel souvenir Henri Salvador, mêlant stars de la pétanque et people

le journal de Saône et Loire - 20 septembre 2015

EN BREF

PETANQUE

Masters 2105 : Quintais, Suchaud, Weibel, Lucien titrés

Philippe Quintais, Philippe Suchaud, Claudy Weibel et emmanuel Lucien se sont adjugé les Masters 2015 en disposant (13-11) des Malgaches, Alhenj, Mandinby et Randriamanantany en finale du Final Four disputé à Istres.

C'est la septième victoire aux Masters pour Philippe Suchaud, la cinquième pour Philippe Quintais et la première pour Emmanuel Lucien, vainqueur du National de la Ville de Chalon il y a une semaine.

La Provence - 20 septembre 2015

MASTERS PÉTANQUE

Suchaud s'offre une septième étoile

Au terme d'une finale exaltante disputée dans les arènes du Palio à Istres, l'équipe Suchaud a pris la mesure (13-12, en 2 heures) de Madagascar, vainqueur l'an dernier. Philippe Suchaud conforte ainsi son rang de recordman de l'épreuve, avec sept étoiles à son palmarès.

La Provence - 20 septembre 2015



Philippe Suchaud, Emmanuel Lucien, Claudy Weibel et Philippe Quintais, lauréats de l'édition 2015 des Masters.. CREDIT PHOTO QUATERBACK

Pétanque - Masters. Quintais, Suchaud, Lucien et Weibel ont remporté le Trophée en battant l'équipe Malgache en finale (13-11), hier soir aux arènes d'Istres.

Passation de pouvoir

Les larmes de Philippe Quintais en disaient long sur la joie de ce dernier et des siens (Suchaud, Wiebel, Lucien) d'avoir remporté les Masters de pétanque 2015 hier, aux Arènes du Palio à Istres, en battant les Malgaches Zoel, Mandimby, Randriamanantany et Razanadrakoto. Cette même équipe de Madasgascar qui s'était emparée du titre l'an passé dans l'enceinte istréenne.

Ll'histoire aurait pu tourner court dès les demi-finales pour Quintais, associé à Weibel et Suchaud. Ils affrontent alors l'équipe de France composée de Rocher, Fournié et Hureau. Une partie serrée de haute volée où les deux triplettes ont souvent jeu égal (4-4, 7-7, 11-11). Fournié impérial à l'appoint, a tenu la dragée haute à un Quintais auteur de coup de maître. Dans le duel des tireurs, Suchaud a tardé à ajuster la mire face à Rocher qui a accompli un quasi sans faute (18/20). Mais Suchaud retrouve finalement sa main sur les points importants. A la 12e et dernière mène, l'équipe Quintais compte deux points par terre mais Rocher dispose de la dernière boule. Il veut prendre le point mais sa tentative, trop forte, file hors du jeu (11-13).

Dans leur demi-finale, les Malgaches se font peur. Menés 9-1 à la 7e mène, ils renversent la situation (9-9 puis 11-9) et coiffent au poteau l'équipe Robineau (13-9).

En finale, Madagascar prend le meilleur départ en inscrivant quatre points suite à un contre sur un tir de Suchaud. La triplette de Quintais revient au score dans la mène suivante avant d'être de nouveau distancée. Les ratés de Weibel à l'appoint et ceux de Suchaud au tir obligent Quintais à prendre les choses en main. Il se montre brillant à l'appoint comme tir, réussissant un 6 sur 6 aux moments décisifs. Emmanuel Lucien qui a remplacé Weibel à la 5e mène, fait le travail. Les deux équipes sont dos-à-dos (9-9, puis 11-11). Poussés dans leur retranchement, les Malgaches finissent par craquer..

CEDRIC TRABALZA

Mène à mène de la finale Madagascar - Quintais : 4-0, 4-3, 7-3, 9-3, 9-4, 9-7, 9-8, 9-9, 9-11, 11-11, 11-12, nul, 11-13.

La Provence - 20 septembre 2015

PÉTANQUE FINALE DES MASTERS À ISTRES

Quel feu d'artifice de l'équipe Suchaud

Finale
Wild-card 13 – Madagascar 11
Wild-Card : (Lucien, Quintais, Suchaud, Weibel).
Madagascar (Alhenj, Mandimby ; Randiamanantany, Razanadrakoto).
Évolution du score :
0-4 ; 3-4 ; 3-7 ; 3-9 ; 4-9 ; 7-9 ; 8-9; 9-9 ; 11-9 ; 11-11 ; 12-11 ; 13-11.
Demi-finales :
Wild-card 13 – Équipe de France 11
Évolution du score : 0-1 ; 4-1, 4-3 ; 4-4 ; 7-4 ; 7-7 ; 11-7 ; 8-11 ; 11-11 ; 13-11
Madagascar 13 - Robineau 9
Évolution du score : 1-0 ; 1-2 ; 1-4 ; 1-5 ; 1-8 ; 1-9 ; 2-9 ; 3-9 ; 4-9 ; 8-9 ; 9-9, 11-9- 13-9



La 5e finale disputée dans les arènes d'Istres a été exaltante. Mais au final Suchaud, Quintais, Lucien Emmanuel et Weibel ont réussi à prendre la mesure de vaillants Malgaches. / PHOTO S.G.

Quel improbable retour ! Quel self-control. Accusant un retard de huit points (1-9, 7e mène), Madagacsar s'est ressaisi (en profitant également des défaillances de la formation Robineau), pour s'offrir une deuxième finale de rang des Masters de pétanque, coordonnés par l'agence Quaterback aux arènes du Palio à Istres. Et la dernière marche de ce mini-tour de France de la courte distance, s'articulant en huit étapes (finale incluse), s'apparente comme une revanche attendue pour les tenants du titre malgaches (Alhenj et Randriamanantany étaient là, l'an dernier!). En effet après s'être imposés lors de l'escale inaugurale à Béziers et dans la foulée à Soulac-sur-mer, les joueurs en provenance de l'océan Indien, ont courbé l'échine à deux reprises (en finale, aussi), face à la formation de Suchaud (ou Wild-card au choix), déjà trois fois lauréate cette année. .Mais dans les arènes istréennes, les compteurs sont remis à zéro. Un peu à la manière du tennis, on fait "boules neuves". Mais la mission des partenaires d'Alhenj ne s'annonce pas comme une sinécure face à la formation Suchaud (recordman de l'épreuve avec six succès), qui fait office de favorite. Mais visiblement, les Malgaches sont bien résolus à jouer le coup à fond. Ils ont déjà "retourné" le

La Provence - 20 septembre 2015

Istres

Une belle journée sportive pour des boulistes en herbe

Un concours de pétanque junior était organisé au boulodrome de Rassuen



Pas moins de 36 enfants ont répondu mercredi à l'appel de l'association "L'Amicale Boule des Magnans". / PHOTO DR

Le boulodrome de Rassuen accueillait mercredi dernier un challenge un peu particulier.

Organisé par l'Amicale Boule des Magnans, il mettait en concurrence 36 enfants (âgés de 7 à 15 ans) autour d'un concours de boules en triplette à la mêlée.

Une manifestation sportive qui se déroulait dans le cadre de la semaine bouliste de la Ville d'Istres et notamment de l'étape finale des Masters de pétanque 2015.

Un projet pédagogique, fruit d'un long travail en amont mené par les bénévoles de l'association, qui a été couronné d'un réel engouement et pour lequel les enfants participants ne sont pas restés sans voix...

"*Ce réel succès est le fruit d'un travail collectif*, s'est félicité Christophe Creusot pour l'Amicale Boule des Magnans. *Un travail qui a notamment été rendu possible grâce à l'accompagnement de grandes enseignes de sport de la ville d'Istres que sont Intersport et Sport 2000. Mais aussi de la grande enseigne nationale de pétanque qu'est la célèbre marque Obut*", a par ailleurs tenu à souligner le responsable de l'association.

Une belle journée donc, à l'issue de laquelle tous les enfants sont repartis, le sourire aux lèvres, avec un goûter, une récompense et une médaille. Une cérémonie qui s'est déroulée en présence de Brigitte Caldin, l'élue en charge des associations sportives.

VAR MATIN - 20 septembre 2015

Draguignan ▶ Sports

PANORAMA SPORTIF

Une actualité attrayante, ce week-end

Le team fanion du Draguignan Var handball accueillera, donc, ce soir, à partir de 20 heures, au gymnase Jean-Rostand son homologue de Villeneuve-Loubet pour le compte de la journée d'ouverture en Nationale 3 Si les protégés de Sébastien Mercère ont laissé de belles impressions lors de leurs dernières sorties en amical et en coupe de France, les compteurs doivent être remis à zéro

Pour ce premier rendez-vous dans cette cour des grands, des incertitudes planaient encore hier sur la candidature de Florian De Silveira qui souffrirait d'un lumbago

En cas de forfait, le coach dracénois se tournerait sur Jimmy Bizière

On attend encore une fois beaucoup de monde ce soir à Rostand pour ce choc et même si malheureusement il y aura la concurrence télévisée de France-Italie pour la coupe du Monde de rugby

Il s'agira de débuter la saison sur de bonnes bases afin de prendre d'entrée le bon wagon

On sait que le maintien - objectif annoncé par les dirigeants - passe par un parcours quasiment sans faute à domicile

Premier élément de réponse en fin de soirée !

Le groupe probable Luc Matteucci Nadjim Kachour Jarny Kelly Arthur Millet John Chiron Boris Bois Jean Baptiste Antoine Alexis Sigari Alex Schneider Leo Garcia Florian Da Silveira (ou Jimmy Bizière) Christopher Llata Entraîneur Sebastien Mercere



Stéphane Robineau, hier en demi-finale du Masters 2015, était opposé avec l'équipe à Madagascar tenante du titre. (Photo J L)

L'ABCD sur tous les fronts

Alors que les représentants de la cité du Dragon Dylan Rocher, Stéphane Robineau et Romain Fournié (ABCD) disputaient, hier, la phase finale des Masters 2015 aux arènes d'Istres, on surveillera d'un œil avisé, ce week-end, au Pontet, la relève du club sous-préfectoral dans le cadre de la finale régionale des clubs réservée aux cadets et juniors Les couleurs de l'ABC Draguignan seront, en effet, représentées par Jessy Lacroix (vainqueur Trophée des villes 2014), Sonny Berth (champion du Var 2015 doublette mixte et vice-champion départemental doublette en senior), Teddy Bruno et Mickael Lacroix Les Varois auront pour adversaires les Pétangueules Orange (ce matin à 9 heures), Embrun-Gap (cet après-midi à 14 heures), Antibes (ce soir à 18 heures), l'Entente Villeneuve-US-CASA (dimanche à 9 heures) et la Boule gazeuse Istres (dimanche à 14 heures)

J.L.

La Provence - 20 septembre 2015

PÉTANQUE MASTERS D'ISTRES

Le feu d'artifice de Philippe Suchaud

Quel improbable retour ! Quel self-control. Accusant un retard de huit points (1-9, 7e mène), Madagacsar (Alhenj, Mandimby, Randiamanantany, Razanadrakoto), s'est ressaisi pour s'offrir une deuxième finale de rang des Masters de pétanque, coordonnés par l'agence Quaterback aux arènes du Palio à Istres.

Mais la mission des partenaires d'Alhenj ne s'annonce pas comme une sinécure face à la formation Suchaud (recordman de l'épreuve avec six succès), qui fait office de favorite. Mais visiblement, les Malgaches sont bien résolus à jouer le coup à fond. Ils ont déjà "*retourné*" le team Robineau. Alors l'enjeu en vaut bien la chandelle. Soignant leur appoint par l'entremise de Mandimby, les Malgaches obligent le team Suchaud "*à faire le ménage*". Tactique payante, puisque les Tricolores recollent illico. Mais Mandimby ne se laisse pas impressionner dans ses tentatives. Et ainsi, sa formation parvient à creuser l'écart (+4, 3e mène). Les "*canardeurs*" s'en donnent à cœur joie. Des deux côtés ! Le suspense perdure. D'ailleurs, c'est un silence de cathédrale qui règne dans les arènes. Même si des supporters malgaches encouragent et soutiennent leurs compatriotes, lors des changements de côté uniquement !

À la septième mène, Suchaud (16 boules tirées, 13 frappées pour un carreau) sauve la mise à son équipe, en réussissant un point de dernière les fagots.Mais Madagascar insiste. Et Randriamanantany persiste au tir (17 boules frappées, 11 frappées, trois carreaux). La partie s'équilibre (9-9) (8e mène). À la suivante, Suchaud passe en tête pour la première fois de la partie. Mais en face, ça réagit (11-11, 12-11). Mais Quintais (7 boules tirées pour 7 frappées) signent un feu d'artifice.... *"J'avais dit que les Malgaches étaient favoris. Nous avons su les contrer. Mais quelle partie* !"

Une septième étoile des Masters scintille au palmarès de Suchaud.

Alain AGOSTINI

Centre France
LE JOURNAL DU CENTRE

- 20 septembre 2015

EN BREF

PÉTANQUE Lucien en finale sans jouer. L'équipe d'Emmanuel Lucien, composée de Philippe Suchaud, de Philippe Quintais et du Belge Claudy Weibel, s'est qualifiée, hier, pour la finale du Final Four du Masters, à Istres. Sans le Nivernais, remplaçant. Quintais-Suchaud-Weibel ont battu Dylan Rocher, Romain Fournié et Damien Hureau (13-11).
La finale, qui avait lieu hier soir, opposait Quintais aux tenants du titre de Madagascar, miraculés en demi-finale. Le Cosnois Stéphane Robineau, associé à Kevin Malbec, Jérémy Darodes et Kevin Philipson (entré en jeu), ont mené 9-1, avant de craquer (13-9). ■

la Marseillaise.fr - 16 septembre 2015

Masters de pétanque : Suchaud, Quintais, Weibel et Lucien triomphent à Istres

Quintais-Suchaud-Lucien-Weibel ont empoché les Masters de Pétanque vendredi soir dans les arènes du Palio à Istrès. Les Malgaches pourront nourrir des regrets légitimes.

On jurerait bien que Philippe Quintais a versé une petite larme à l'issue de cette ultime explication ébouriffante. « C'est pour ce genre d'émotion que je continue la pétanque de haut niveau », souscrit celui qui fut l'un des héros de cette journée tellement propice aux collectionneurs d'étoiles.
7ème victoire aux Masters de Pétanque pour Philippe Suchaud, la 5ème pour Philippe Quintais, la 2ème pour Claudy Weibel et la toute première pour Emmanuel Lucien, voici donc le bilan exceptionnel de ce sprint final du feuilleton estival.

Résultats
1/2 finales :
- Quintais-Suchaud-Weibel b. France (Rocher-Hureau-Fournié) 13/11
- Madagascar b. Robineau-Darodes-Malbec (Philipson 12ème mène) 13/9

Finale
- Quintais-Suchaud-Weibel (Lucien 5ème mène) b. Madagascar (Alhenj-Mandimby-Randriamanantany) 13/11
(0/4 3/4 3/7 3/9 4/9 7/9 8/9 9/9 11/9 11/11 12/11 12/11 13/11)

L'ECHO REPUBLICAIN - 21 septembre 2015

PÉTANQUE/*MASTERS* Une ligne de plus pour Quintais.
Il a déjà tout gagné mais ça ne l'empêche pas de continuer à amasser les trophées. Pour la cinquième fois de sa carrière, Philippe Quintais vient de remporter le Masters. Vendredi, à Istres, le champion de Hanches a remporté la finale avec ses compères de Dreux Emmanuel Lucien et Philippe Suchaud, ainsi que le Belge Claudy Weibel. L'équipe Quintais a vaincu l'équipe de France en demi-finale (13-11), puis Madagascar en finale (13-11). ■

L'EST RÉPUBLICAIN - 21 septembre 2015

D'un concours à l'autre Finale des Masters, à Istres

Claudy Weibel sacré

Nancy. En début de week-end, le Messin Claudy Weibel a inscrit pour la deuxième fois son nom au palmarès des Masters, à l'occasion du Final four qui s'est disputé dans les Bouches-du-Rhône. Associé aux Drouais Philippe Quintais et Philippe Suchaud, le Belge de la Ronde Pétanque a débuté en venant à bout de son équipier en Moselle, Damien Hureau, qui était allié au sein de l'équipe de France aux Varois Dylan Rocher et Romain Fournié (13-11). Une tendance prolongée en finale contre l'équipe nationale de Madagascar (victoire 13-11 en 13 mènes).

L'Express DE MADAGASCAR - 21 septembre 2015

Pétanque – Madagascar s'incline en finale



Déception. Tonitsihoarana Alhenj Zoël alias Toutoune, Lahatra Randriamanantany, Tiana « Tonnerre » Razanadrakoto et Alain Mandimby alias Coklet ont trébuché en finale du « Final Four », à Istres (France), hier sur le score de 11 à 13. Menant la partie par 9 à 3, la triplette a fini par s'incliner face à l'équipe des Philippe, Suchaud et Quintaix, très en forme.
L'enfer a commencé pour l'équipe malgache quand dans l'autre camp, Lucien Emmanuel est entré en scène pour remplacer Claudy Waibel. Rattrapée aux points, puis menée par 12 à 11, l'équipe malgache a fini par perdre. Le rêve de remporter une deuxième fois le trophée du Masters de pétanque s'est alors envolé.
L'espoir était pourtant grand au vu de la performance de la bande à Toutoune lors de la demi-finale, jouée quelques heures plus tôt. Mené durant une bonne partie de la rencontre par la formation Robineau (1-9), le trio Toutoune-Lahatra-Tiana a finalement renversé la vapeur (13-9). Un comeback d'anthologie qui a permis tous les rêves.
En demi-finale, les Malgaches ont manqué leur entrée en matière. Après avoir inscrit un premier point, ils ont calé. Après un peu plus d'une heure de jeu, l'équipe était menée 1-9.

Hors du coup
À l'origine de cette hémorragie, une stratégie ultra-offensive qui n'a pas payé. Et ce, en raison des nombreux trous au tir, notamment de Tiana. Ce dernier a d'ailleurs été remplacé par Coklet à l'issue de la sixième mène.
Mais si la Grande Île était à la peine durant la première partie de la rencontre, tout allait pour le mieux pour la formation Robineau. Cependant, celle-ci a commencé à se dérégler au fur et à mesure qu'on avançait dans cette rencontre marathon, qui a duré deux heures et quart. Tout le contraire des Toutoune, Lahatra et Coklet, qui sont montés en puissance pour revenir à 4-9.
Le vent avait alors tourné en faveur des Malgaches, auteur d'une mène à quatre points pour recoller à 8-9 par la suite. Certes, Philipson est entré à la place d'un Malbec, de plus en plus hors du coup. Mais cela n'a rien changé. Madagascar était lancé. Rien ne pouvait plus l'arrêter, jusqu'à la quinzième et ultime mène, conclu

SPORTMAG - 21 septembre 2015

Masters de Pétanque : Quintais et Suchaud de nouveau au sommet

Philippe Quintais, Philippe Suchaud, Claudy Weibel et Emmanuel Lucien ont remporté vendredi l'édition 2015 des Masters de Pétanque. Le quatuor tricolore a triomphé au terme d'une finale extrêmement serrée face à Madagascar.

« C'est pour ce genre d'émotion que je continue la pétanque de haut niveau ». Philippe Quintais n'est pas rassasié, même après avoir les Masters de Pétanque pour la cinquième fois. Il faut dire que la finale a réservé un scénario digne d'un film hollywoodien à Istres. Qualifiée de justesse en demi-finale face à l'équipe de France de Dylan Rocher, l'équipe Quintais avait le redoutable honneur d'affronter Madagascar, tenant du titre en finale.

Rapidement distancés 3/9 à la 4ème mène, Quintais et ses coéquipiers ont fait parler leur expérience en faisant entrer Lucien à la place de Weibel. *« Ça n'est pas que Claudy jouait mal, mais notre collectif n'était pas en place »*, explique Philippe Quintais. Le changement est saisissant : progressivement, Quintais et ses hommes gagnent les points et remontent. A la 11ème mène, Emmanuel Lucien dispose même d'une boule de match... manquée.

A la mène suivante c'est Randriamanantany qui sortait le but plein bois pour entretenir l'espoir de son équipe. Un espoir de courte durée : Alhenj vendange ses deux boules dans la dernière mène et offre la victoire au quatuor tricolore. Madagascar peut s'en vouloir et rate donc la passe de deux. En face, certains en profitent pour garnir un palmarès déjà bien rempli : 7ème victoire aux Masters de Pétanque pour Philippe Suchaud, la 5ème pour Philippe Quintais, la 2ème pour Claudy Weibel et la toute première pour Emmanuel Lucien.

Résultats
1/2 finales
Quintais-Suchaud-Weibel bat France (Rocher-Hureau-Fournié) 13/11
Madagascar bat Robineau-Darodes-Malbec (Philipson 12ème mène) 13/9

Finale
Quintais-Suchaud-Weibel (Lucien 5ème mène) bat Madagascar (Alhenj-Mandimby-Randriamanantany) 13/11 (0/4 3/4 3/7 3/9 4/9 7/9 8/9 9/9 11/9 11/11 12/11 12/11 13/11)

- 21 septembre 2015

Pétanque: Madagascar s'incline en finale



Déception. Tonitsihoarana Alhenj Zoël alias Toutoune, Lahatra Randriamanantany, Tiana « Tonnerre » Razanadrakoto et Alain Mandimby alias Coklet ont trébuché en finale du « Final Four », à Istres (France), hier sur le score de 11 à 13. Menant la partie par 9 à 3, la triplette a fini par s'incliner face à l'équipe des Philippe, Suchaud et Quintaix, très en forme.
L'enfer a commencé pour l'équipe malgache quand dans l'autre camp, Lucien Emmanuel est entré en scène pour remplacer Claudy Waibel. Rattrapée aux points, puis menée par 12 à 11, l'équipe malgache a fini par perdre. Le rêve de remporter une deuxième fois le trophée du Masters de pétanque s'est alors envolé.

L'espoir était pourtant grand au vu de la performance de la bande à Toutoune lors de la demi-finale, jouée quelques heures plus tôt. Mené durant une bonne partie de la rencontre par la formation Robineau (1-9), le trio Toutoune-Lahatra-Tiana a finalement renversé la vapeur (13-9). Un comeback d'anthologie qui a permis tous les rêves.
En demi-finale, les Malgaches ont manqué leur entrée en matière. Après avoir inscrit un premier point, ils ont calé. Après un peu plus d'une heure de jeu, l'équipe était menée 1-9.

Hors du coup

À l'origine de cette hémorragie, une stratégie ultra-offensive qui n'a pas payé. Et ce, en raison des nombreux trous au tir, notamment de Tiana. Ce dernier a d'ailleurs été remplacé par Coklet à l'issue de la sixième mène.
Mais si la Grande Île était à la peine durant la première partie de la rencontre, tout allait pour le mieux pour la formation Robineau. Cependant, celle-ci a commencé à se dérégler au fur et à mesure qu'on avançait dans cette rencontre marathon, qui a duré deux heures et quart. Tout le contraire des Toutoune, Lahatra et Coklet, qui sont montés en puissance pour revenir à 4-9.

Le vent avait alors tourné en faveur des Malgaches, auteur d'une mène à quatre points pour recoller à 8-9 par la suite. Certes, Philipson est entré à la place d'un Malbec, de plus en plus hors du coup. Mais cela n'a rien changé. Madagascar était lancé. Rien ne pouvait plus l'arrêter, jusqu'à la quinzième et ultime mène, conclu

L'EST RÉPUBLICAIN - 21 septembre 2015

D'un concours à l'autre Finale des Masters, à Istres

Claudy Weibel sacré

Nancy. En début de week-end, le Messin Claudy Weibel a inscrit pour la deuxième fois son nom au palmarès des Masters, à l'occasion du Final four qui s'est disputé dans les Bouches-du-Rhône. Associé aux Drouais Philippe Quintais et Philippe Suchaud, le Belge de la Ronde Pétanque a débuté en venant à bout de son équipier en Moselle, Damien Hureau, qui était allié au sein de l'équipe de France aux Varois Dylan Rocher et Romain Fournié (13-11). Une tendance prolongée en finale contre l'équipe nationale de Madagascar (victoire 13-11 en 13 mènes).

- 22 septembre 2015

Masters de Pétanque : Revoir la finale en intégralité !

par petanque

Retrouvez l'intégralité de cette finale des Masters de pétanque 2015 qui voit le titre être disputé par le collectif Malgache opposé à la Wild Card de Suchaud, Quintais, Lucien, Weibel. Vidéo France 3 Provence-Alpes, commentaires Marco Foyot et Daniel **Lauclair.**

::L'Album Photos des Masters

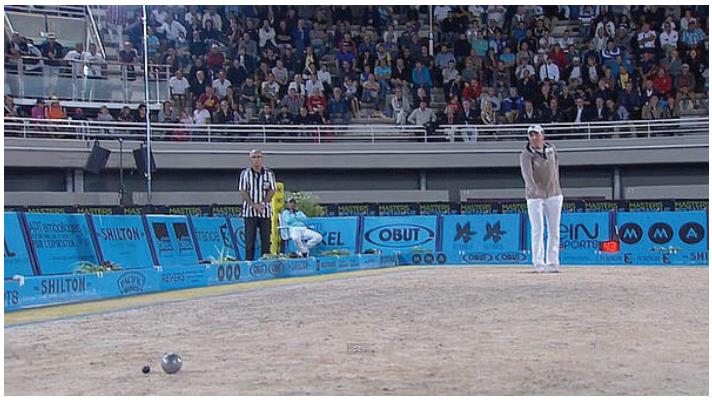

Vidéo: http://www.boulistenaute.com/actualite-masters-petanque-revoir-finale-en-integralite-18286

LE RÉGIONAL DE COSNE - 22 septembre 2015

Masters de pétanque : Robineau près du but



Le Cosnois Stéphane Robineau (*photo d'archives*), associé à Jérémy Darodes, Kevin Malbec et Kevin Philipson, a été battu 9-13 en demi-finale du Final four des Masters de pétanque, vendredi dans les arènes du Palio à Istres. Leurs vainqueurs, les Malgaches Alhenj, Mandimby et Randriamanantany, ont ensuite été battus 11-13 en finale par Philippe Suchaud (7e succès aux Masters), Philippe Quintais (5e succès), Claudy Weibel (2e) et le Nivernais Emmanuel Lucien, pour qui c'était la 1re coupe du genre. Dans l'autre « demie », Quintais et consorts avaient sorti l'équipe de France, Rocher-Hureau-Fournié (13-11). Déjà en 2014, Robineau avait échoué aux portes de la finale.

L'INDÉPENDANT - 24 septembre 2015

PETANQUE - JEU PROVENÇAL

Aux quatre coins

Convention avec l'USEP

Le président Alain Valéro a signé, ès qualités pour le comité de l'Aude et pour la Ligue Languedoc-Roussillon, la convention avec l'USEP. Cette dernière était représentée par Claudie François Gallin, directrice académique des services de l'Éducation nationale de l'Aude pour le CD11, et Daniel Lépine, président du CRUSEP pour la Ligue. Cette signature a été effectuée en présence d'Alain Cantarutti, président de la FFPJP et de Lucette Coste, présidente de la SAOS. Une signature d'une convention nationale avec l'USEP, l'UNSS, le ministère des Sports, le ministère de l'Éducation nationale et la FFPJP est en bonne voie.

Championnat par équipes de clubs vétérans

Les phases finales (8es et quarts) se sont déroulées mardi 15 septembre à Espéraza. Quatre clubs se sont qualifiés: Salles-d'Aude, par ses victoires contre Gruissan et Mas Ste-Puelles, rencontrera La Piboulette Castelnaudary, vainqueur de Cuxac 4 et Port-La Nouvelle; Cuxac 1, après avoir battu Couiza 2 et Narbonne St-François, rencontrera Couiza 1 qui s'est défait de Sigean et Palaja. Les deux vainqueurs de ces demi-finales rejoindront Cuxac et Couiza (déjà qualifiés au titre de 2014) pour représenter le comité de l'Aude aux finales de Ligue (élargies à 16 équipes) qui auront lieu à Béziers les 17 et 18 novembre.

Licences 2015

Au 21 septembre 2015, 4907 licences nouvelles ou renouvelées ont été enregistrées par le comité (+ 106 duplicatas ou corrections d'erreurs), soit un recul de 216 licences par rapport au total de 2014 (- 4%).

Classement joueurs au 21 septembre 2015

Michel Ville (102 points), José Zigler (100), Alexandre Rocamora (93), André Liévy (88), Alain Adel (79), Alexandre Garcia (74), David Gombert (66), Laurent Serres (60), Jean Hérédia (56) et Frédéric Lancine (55). Ces points tiennent compte des résultats des compétitions audoises communiqués au comité ainsi que de ceux enregistrés à la FFPJP (hors CD11).

Classement des clubs au 21 septembre 2015

PC Cuxanais (792 points),

Centre France LE JOURNAL DU CENTRE - 22 septembre 2015

PÉTANQUE / MASTERS ■ Le Nivernais remplaçant décisif en finale

Emmanuel Lucien au top

Le pointeur nivernais Emmanuel Lucien a remporté les Masters, vendredi, en éblouissant la finale de sa classe après son entrée en jeu.

Les quatre premières équipes des Masters avaient rendez-vous à Istres, vendredi. Deux demi-finales explosives au programme avec la wild card contre l'équipe de France et Robineau face à Madagascar.

Robineau en panne d'essence

Face à Madagascar, le trio Robineau-Darodes-Malbec passait la surmultipliée pour mener rapidement 9-1. Les Malgaches, en manque d'inspiration, décidaient d'effectuer un changement à la septième mène (Razanadrakoto par Mandimby). Un fait de jeu salvateur qui redynamisait l'équipe des îles (9-9). Robineau et ses coéquipiers tentaient alors leur coup de poker avec l'entrée de Philipson à la place de Malbec. Une décision qui n'avait pas l'effet escompté, puisque Madagascar écrasait la partie avec sa force de frappe 13-9. Les tenants du titre allaient pouvoir défendre leur bien.



VAINQUEUR. Première victoire aux Masters pour le Nivernais Emmanuel Lucien.

Dans l'autre demi-finale, Claudy Weibel avait une forte envie de jouer ; alors, Emmanuel Lucien laissa sa place avec classe au champion du monde belge pour affronter avec les deux Philippe (Quintais et Suchaud) l'équipe de France. Une demi-finale accrochée ou les beaux coups se succédaient avant une dernière mène au suspense irrespirable. Mais Dylan Rocher se loupait et Lucien et ses coéquipiers filaient en finale (13-11).

Coaching parfait

En finale, la triplette malgache retenait la leçon de son début de partie raté en demie et prenait rapidement les devants, (9-3). Quintais, Suchaud et Weibel semblaient chloroformés dans cette partie. Le trio décidait alors de faire entrer Emmanuel Lucien pour retrouver un meilleur collectif. Pari gagnant, tant le Nivernais a littéralement ébloui la finale. Impérial dans son rôle de meneur de bouchon, Emmanuel Lucien faisait tourner la partie (12-11). L'avant-dernière mène obligeait Randriamanantany a sortir le but pour ne pas perdre, mais la pression imposée par "Manu" finissait par faire craquer Alhenj, pourtant excellent jusqu'alors (13-11). ■

L'IMPARTIAL DE LA DROME - 24 septembre 2015

Pétanque - Masters - Istres

Des Romanais à la finale



De gauche à droite, David Robert, Damien Got, «Manu» Lucien (l'un des membres de l'équipe gagnante) et Philippe Polleux.

Ce week-end, les finales du Masters de Pétanque se sont déroulées à Istres. C'est la triplette : Quintais-Suchaud-Weibel-Lucien qui a remporté l'édition 2015.

A cette occasion, la société Quarterback, organisatrice de l'événement avait invité des élus romanais, David Robert et Damien Got et le président de la «Pétanque Romanaise» Philippe Polleux.

DR

LE PROGRÈS - 24 septembre 2015

Plein fer

MASTERS DE PÉTANQUE

Quintais - Suchaud - Weibel - Lucien grands vainqueurs

Comme souvent dans les grands événements, la victoire finale des masters de pétanque est revenue à l'équipe de Philippe Quintais - Philippe Suchaud - Claudy Weibel - Manu Lucien.

À Istres, Quintais et ses partenaires ont réalisé le parcours parfait en éliminant Rocher - Hureau - Fournié en demi-finale, puis l'équipe de Madagascar en finale. Une finale qui avait pourtant mal démarré pour Quintais, menée 3 à 9, la formation aux 26 titres de champions du monde a décidé de faire rentrer Manu Lucien à la place de Claudy Weibel, et ce changement s'est avéré payant puisque les Malgaches se sont finalement inclinés 13 à 11.

Demi-finales : Quintais bat France (Rocher - Hureau - Fournié) 13 à 10. Madagascar bat Robineau - Darodes - Malbec puis Philipson 13 à 9.

CHAMPIONNAT D'EUROPE ESPOIR

Les Français partent grands favoris

La sélection de l'équipe de France aux prochains championnats d'Europe a été dévoilée : Médéric Verzeau - Logan Amourette - Sébastien Ciavatta - Mickaël Bonetto.

La compétition se déroulera aux Pays-Bas du 16 au 18 octobre.

La France, tenante du titre, sera encore favorite mais il faudra se méfier notamment des Italiens, emmenés par le talentueux Diego Rizzi, récent vainqueur du mondial de Millau.

TROPHÉE DES VILLES

Une jeune équipe jurassienne à Colmar

Si la candidature du Comité du Jura est retenue, l'équipe qui représentera le CD39 à Colmar pour le Trophée des Villes sera composée de Nicolas Janod - Kevin Prostboucle - Anthony Prostboucle - Benjamin Bugnot.

La liste des 32 équipes sélectionnées pour cette compétition sera certainement dévoilée début au début du mois d'octobre.

CHAMPIONNAT DU JURA TRIPLETTE MIXTE

77 équipes au rendez-vous

Ce week-end se déroule le championnat du Jura triplette mixte au boulodrome de Mont-sous-Vaudrey, organisé par le club de Damparis. Ce sera le dernier championnat départemental de la saison 2015, et même s'il n'y a pas de championnat de France dans cette épreuve, les Jurassiens seront nombreux au boulodrome régional. 77 équipes, soit 16 équipes de plus qu'en 2014, seront présentes, parmi les favoris nous pouvons citer les formations de Chavanne - Jacquin - Maraux Jérémy, Pascal - De Biasi - Paris (tenants du titre), Cabot - Prosboucle - Sauvonnet, Dayet - Guichenal - Maréchal, Lorine - Barcelo - Paget, Guillemeney Valérie - Perraud - Putin, Guillemeney Margaux - Sagot - Gaudillat, Gagliardi - Legouhy - Paget.

La compétition démarre samedi à 14 heures et se poursuivra dimanche matin avec les 8es de finale.

AGENDA :

Samedi 26 : Mt/Vaudrey (Damparis) Championnat du Jura Triplette Mixte 14 heures.

Dimanche 27 : Mt/Vaudrey (Damparis) Championnat du Jura Triplette Mixte.

Octobre

Samedi 3 : Mt/Vaudrey (Chatelneuf) Doublette.

Dimanche 4 : Mt/Vaudrey (com sportive) finale championnat régional des clubs CRC 9 heures et Mt/Vaudrey (com sportive) 4e journée championnat départemental des clubs CDC.







COMMUNIQUES DE PRESSE

QUARTERBACK

De novembre à septembre







Masters de Pétanque 2015 : quel programme !

8 villes étapes
Les meilleurs joueurs du monde
Plus de 120 000 euros de Prix

Quarterback, l'organisateur des Masters de Pétanque vous communique le **programme officiel des Masters de Pétanque 2015**.

La plus prestigieuse compétition de pétanque qui réunit, chaque année depuis 1999, les **meilleurs joueurs du monde** se disputera pendant 3 mois, entre le **18 juin et le 18 septembre 2015**.

Les équipes se rencontreront lors des **7 étapes**, seules les 4 meilleures équipes accéderont au grand « **Final Four** ».

Dans chaque ville étape seront organisés également les **Masters Jeunes** : une grande opération de promotion de la pétanque pour les jeunes âgés de 8 à 15 ans.

LE PROGRAMME

Etape 1 - BEZIERS (Hérault - 34) : Masters Jeunes le 17 juin, Masters de Pétanque le 19 juin.
Etape 2 - SOULAC-SUR-MER (Gironde - 33) : Masters Jeunes le 1er juillet, Masters de Pétanque le 3 juillet.
Etape 3 - ROMANS-SUR-ISERE (Drôme - 26) : Masters Jeunes le 16 juillet, Masters de Pétanque le 17 juillet.
Etape 4 : CASTELSARRASIN (Tarn-et-Garonne – 82) : Masters Jeunes le 22 juillet, Masters de Pétanque le 23 juillet.
Etape 5 - WISSEMBOURG (Bas-Rhin - 67) : Masters Jeunes le 29 juillet, Masters de Pétanque le 30 juillet.
Etape 6 - OLORON SAINTE-MARIE (Pyrénées-Atlantiques - 64) : Masters Jeunes le 6 août, Masters de Pétanque le 7 août.
Etape 7 - AUTUN (Saône-et-Loire - 71) : Masters Jeunes les 25 août et 26 août, Masters de Pétanque le 27 août.

Finale - ISTRES (Bouches-du-Rhône - 13) : Masters de Pétanque les 17 et 18 septembre (étape des Masters Jeunes le 28 juin).



LES EQUIPES

Comme chaque année depuis 1999, les Masters de Pétanque rassembleront les meilleurs joueurs du monde.
Quarterback dévoilera les compositions des équipes engagées dans les prochaines semaines. Sont attendues les **meilleures sélections étrangères** et les **meilleurs joueurs français et mondiaux.**

PRIZE MONEY

Pour l'édition 2015, Quarterback augmente encore les Prix. Sur l'ensemble des Masters de Pétanque 2015, **plus de 120 000 euros de Prize Money seront distribués aux participants**. Cette somme sera répartie entre les joueurs en fonction de leurs résultats.

Rejoignez-nous vite sur Facebook !

Quarterback remercie ses partenaires : FFPJP, OBUT, SPORT +, FRANCE TV SPORT - FRANCE 3, MMA, SHILTON

Renseignements : 04 91 53 71 16 / 06 17 30 44 79 - **presse.petanque@quarterback.fr**
Une organisation Quarterback : www.mastersdepetanque.fr



COMMUNIQUE DE PRESSE

Casting exceptionnel du feuilleton de l'été...

Pour leur 17ème saison les Masters de Pétanque réuniront un plateau exceptionnel. Madagascar défendra son titre face à la Tunisie et aux meilleurs joueurs français.
Le feuilleton de l'été comptera dans ses rangs 61 titres de Champion de France, 28 capes européennes et 39 maillots de Champions du Monde !

Equipe de France
En route pour les championnats d'Europe l'équipe de France s'annonce complète et redoutable, avec la puissance feu de Dylan Rocher et de Damien Hureau (5 victoires aux Masters de Pétanque à eux deux). Quant à Romain Fournié et Thierry Grandet, ils sont déjà parvenus deux fois chacun en finale des Masters de Pétanque. Enfin leur première étoile ?
Composition : Romain Fournié (ABC Draguignan - 83), Thierry Grandet (Entente Pétanque Libourne - 33), Damien Hureau (Ronde Pétanque de Metz - 57), Dylan Rocher (ABC Draguignan - 83)

Equipe de Madagascar
Les tenants du titre aligneront Joël "Toutoune" Alhenj et Lahatra Randriamanantany, deux des héros de la victoire historique de l'an passé. Pour épauler ces deux Champions du Monde, la Fédération Malgache a retenu (suite à un tournoi de sélection) Allain Samson "Cocklé" Mandimby et Tiana Laurens "Tonner" Razanadrakoto, deux participants aux Masters de Pétanque 2012. Les Malgaches sortent l'artillerie lourde !
Composition : Joel Alhenj, Allain Samson Mandimby, Lahatra Randriamanantany, Tiana Laurens Razanadrakoto

Equipe de Tunisie
Voici donc le retour au premier plan de cette grande nation maghrébine du sport-pétanque, actrice majeure des Championnats du Monde de la fin des années 90. Khaled Lakhal et Tarek Lakili furent les seuls à rompre l'hégémonie tricolore entre 1991 et 1998, lors de la victoire de 1997. Avec Sami Atallah revenu à son meilleur niveau et récent Vice-Champion du Monde Tête-à-Tête, et Mohamed Khaled Bougriba désormais bien installé en équipe nationale, le quatuor se prépare à une belle épopée estivale.
Composition : Sami Atallah, Mohamed Khaled Bougriba, Khaled Lakhal, Tarek Lakili

Equipe Robineau
Cette formation s'affiche comme l'une des top teams des Masters de Pétanque 2015, et pourtant seul Malbec a déjà gagné le feuilleton de l'été. Robineau a effleuré le rêve en 2011 (finale) tout comme Darodes en 2014 (finale). Avec Philipson au poste de canonnier cette quadrette de jeunes talents aux multiples facettes a tout pour briller.
Composition : Jérémy Darodes (La Pétanque Axéenne - 09), Kévin Malbec (Pétanque des Canuts - 69), Kévin Philipson (La Boule du Soleil - 2A), Stéphane Robineau (ABC Draguignan - 83)

Equipe Sarrio
Le groupe constitué par Christophe Sarrio ne comporte lui aussi qu'un vainqueur des Masters de Pétanque, c'est Christian Fazzino (2002, 2005, 2013). Christophe Sarrio (7ème participation, finales en 2011 et 2014), et Jean Feltain (4ème participation) ne seront cependant pas déroutés. Si l'intégration d'Olmos se passe au mieux ils ne seront pas loin du Final Four à Istres...
Composition : Christian Fazzino (Amicale des Marais de Montluçon - 03), Jean Feltain (Royan - 17), Denis Olmos (Amicale des Marais de Montluçon - 03), Christophe Sarrio (Bron Terraillon - 69)

Equipe Amourette
Voici donc la seule formation (avec la Tunisie) à ne compter aucun vainqueur des Masters de Pétanque dans ses rangs. Gambert sera pourtant le seul rookie, car Angy Savin (5ème participation), Thierry Bézandry (3ème participation) et Logan Amourette (2ème participation) connaissent bien les lieux. Si forts caractères et jeunesse venaient à bien cohabiter, l'osmose serait très intéressante.
Composition : Logan Amourette (Charly Pétanque - 92), Thierry Bézandry (La Pétanque Axéenne - 09), Alban Gambert (Vernon Pétanque - 27), Angy Savin (Arlanc - 63)

Wild-Card
Comment imaginer que Philippe Suchaud (6 victoires aux Masters de Pétanque) et Philippe Quintais (4 victoires), les plus anciens pensionnaires de l'épreuve (c'est leur 16ème participation!), soient absents des Masters de Pétanque. Voici donc le choix du roi dont se sont saisis les organisateurs. Avec Claudy Weibel (vainqueur des Masters de Pétanque en 2006 et Champion du Monde Tête-à-Tête) et Emmanuel Lucien, en quête de sa première étoile, cette équipe en affolera plus d'un.
Composition : Emmanuel Lucien (Dreux Pétanque - 28), Philippe Quintais (Dreux Pétanque - 28), Philippe Suchaud (Dreux Pétanque - 28), Claudy Weibel (Ronde Pétanque de Metz - 57)

Equipe locale
A chaque étape une formation représente la cité qui accueille les Masters de Pétanque. Le graal consiste bien sûr à tenter de remporter l'étape face aux cadors du sport-pétanque mondial. Un exploit que seuls les Lorrains Tony Pispico, Fabrice Riehl et Philippe Woelffelé ont réussi. C'était à Contrexéville, en 2005. Il y a un siècle, une éternité...

Compo. des équipes



France : Romain Fournié, Thierry Grandet, Damien Hureau, Dylan Rocher
Madagascar : Joel Alhenj, Allain Samson Mandimby, Lahatra Randriamanantany, Tiana Laurens Razanadrakoto
Tunisie : Sami Atallah, Mohamed Khaled Bougriba, Khaled Lakhal, Tarek Lakili
Equipe Robineau : Jérémy Darodes, Kévin Malbec, Kévin Philipson, Stéphane Robineau
Equipe Sarrio : Christian Fazzino, Jean Feltain, Denis Olmos, Christophe Sarrio
Equipe Amourette : Logan Amourette, Thierry Bézandry, Alban Gambert, Angy Savin
Wild Card : Emmanuel Lucien, Philippe Quintais, Philippe Suchaud, Claudy Weibel

Programme de la tournée



Etape 1 - BEZIERS (34) : Masters Jeunes le 17 juin, Masters de Pétanque le 19 juin.
Etape 2 - SOULAC-SUR-MER (33) : Masters Jeunes le 1er juillet, Masters de Pétanque le 3 juillet.
Etape 3 - ROMANS-SUR-ISERE (26) : Masters Jeunes le 16 juillet, Masters de Pétanque le 17 juillet.
Etape 4 : CASTELSARRASIN (82) : Masters Jeunes le 22 juillet, Masters de Pétanque le 23 juillet.
Etape 5 - WISSEMBOURG (67) : Masters Jeunes le 29 juillet, Masters de Pétanque le 30 juillet.
Etape 6 - OLORON SAINTE-MARIE (64) : Masters Jeunes le 6 août, Masters de Pétanque le 7 août.
Etape 7 - AUTUN (71) : Masters Jeunes le 25 août, Finale Nationale des Masters Jeunes les 26 et 27 août, Masters de Pétanque le 27 août.
Finale - ISTRES (13) : Masters de Pétanque les 17 et 18 septembre (étape des Masters Jeunes le 28 juin).

Palmarès



Les Malgaches, tenants du titre, reviennnent sur les Masters de Pétanque 2015 pour défendre leur titre.

Le Palmarès par année et par joueur disponible ici

Photo



Vidéo



Un événement Quarterback - Agence de marketing sportif
Contact presse : Ysaline MERMET-GERLAT • 04 91 53 71 16 / 06 17 30 44 79
presse.petanque@quarterback.fr
www.mastersdepetanque.fr - www.quarterback.fr

Ce message ne s'affiche pas correctement cliquez-ici

Les Masters de Pétanque accueillent un nouveau partenaire :

COMPTE-NICKEL, le compte sans banque
www.compte-nickel.fr

La plus prestigieuse compétition de pétanque au monde, qui sillonne la France à travers plusieurs étapes avec les meilleurs joueurs du monde, pourra compter sur le soutien d'un nouveau partenaire : COMPTE-NICKEL !

COMPTE-NICKEL permet à tous d'ouvrir un compte, doté d'une MasterCard et d'un RIB, en 5 minutes chez les buralistes

COMPTE-NICKEL a souhaité s'associer aux Masters de Pétanque et sera présent sur chaque étape : « c'est surtout l'affinité entre la pétanque et notre réseau de buralistes COMPTE-NICKEL, qui nous a convaincu d'être partenaire des Masters de Pétanque » confie Pierre de Perthuis, Associé-Cofondateur de COMPTE-NICKEL.
« Les Masters de Pétanque proposent, pour un tarif compétitif, une belle couverture sur le terrain avec les 8 étapes dans 8 villes de France, et une visibilité TV avec les nombreuses diffusions ».
« Nous allons associer nos buralistes partenaires sur ces événements et profiter des étapes des Masters pour développer localement des opérations de recrutement », annonce Pierre de Perthuis.

Les Masters de Pétanque, qui accueillent plus de 3000 spectateurs sur chacune des 8 étapes, seront à coup sûr un formidable support d'activation.

Lancé en février 2014, Compte-Nickel, le compte sans banque, séduit chaque jour 400 à 500 clients. Ouvert à tous en 5 minutes dans un réseau de buralistes, c'est la première alternative aux réseaux des banques ordinaires.

Plus d'informations sur www.compte-nickel.fr et www.mastersdepetanque.fr



Du 21 juin au 18 septembre suivez les MASTERS DE PETANQUE sur beIN SPORTS



beIN SPORTS devient le nouveau diffuseur officiel des **MASTERS DE PETANQUE**, en proposant tout l'été **un programme complet pour suivre le meilleur de la compétition**, se déroulant dans 8 villes de France.

beIN SPORTS proposera ainsi, **dès le 21 juin prochain**, **les deux demi-finales et la finale de chaque étape**, pour suivre les plus beaux moments de l'incontournable feuilleton estival de pétanque, qui soufflera ses 17 bougies cette année, en présence des meilleurs joueurs du monde.

Pour conclure cette compétition de pétanque la plus relevée au monde, beIN SPORTS diffusera le décisif **FINAL FOUR**, en direct depuis Istres.

Tout au long de l'été, beIN SPORTS proposera également de nombreuses rediffusions pour permettre à chacun de suivre au mieux les différents rendez-vous.

Rendez-vous le 21 juin prochain sur **beIN SPORTS 2** à 12h pour suivre **l'étape de Béziers**, rediffusée sur beIN SPORTS 3 à 22h.

Rediffusions des demi-finales et finale de l'étape mercredi 24 juin sur beIN SPORTS 3 à partir de 15h15, et jeudi 25 juin sur beIN SPORTS 2 à partir de 16h30.

Sur beIN SPORTS 3, la première demi-finale de Béziers sera également à revoir le vendredi 26 juin à 13h45, la seconde le samedi 27 juin à 13h45 et la finale le dimanche 28 juin à 13h45.

Les prochaines diffusions vous seront communiquées dans les grilles de programmation.

Denis Naegelen (Président de Quarterback et Organisateur des Masters de Pétanque) *: « Je suis très heureux que les Masters de Pétanque se retrouvent sur beIN SPORTS. C'est un signe fort pour la pétanque et pour Quarterback qui a été le précurseur de la médiatisation de ce sport. Concernant beIN SPORTS, lorsqu'ils diffusent un sport, ils le mettent vraiment en valeur et c'est une chance pour la pétanque. »*

Retrouvez le calendrier officiel et les différentes étapes
sur www.mastersdepetanque.fr et sur www.beinsports.fr

ETAPE n°1 : BEZIERS (34)

17, 18, 19 et 20 juin

Le show Suchaud ou un autre choix ?

Face aux meilleurs joueurs du monde, Philippe Suchaud semble rarement désemparé lors des Masters de Pétanque. A force d'empiler les superlatifs le Champion du Monde a bâti un palmarès épais comme un bottin. Au moment d'écrire la 17ème saison du feuilleton de l'été le choix du show Suchaud serait-il le bon ?

Suchaud-Quintais-Lucien, équipe type du club de Dreux, ont donc bénéficié du choix du roi, la Wild-Card, pour se trouver sur la ligne de départ des Masters de Pétanque 2015 et s'adjoindre les compétences de Claudy Weibel, le Champion du Monde Tête-à-Tête. Déjà leader au nombre de victoires Suchaud briguera ainsi un 7ème sacre, record absolu.
Auteurs d'une victoire historique l'an passé les Malgaches Zoel Alhenj et Lahatra Randriamanantany seront de retour, avec deux nouveaux compères, Alain Samson Mandimby et Tiana Laurens Razanadrakoto. « Cocklet » et « Tonner » connaissent déjà le défi estival et la formation de la Grande Ile affiche un profil très alléchant.

Voici la Tunisie... Enfin !
Grande opposante de la France lors des Championnats du Monde, la Tunisie se présente aux Masters de Pétanque avec un collectif très complet. Détenteurs de 4 titres mondiaux Tarek Lakili, Khaled Lakhal et Sami Atallah sont loin d'être des perdreaux de l'année. Et ils pourront compter sur la puissance de feu de Khaled Bougriba, un jeune tireur de 25 ans.
Champion d'Europe (U23) en 2013, Logan Amourette est cette année le chef de file d'une équipe qui regroupe Thierry Bézandry, Angy Savin et Alban Gambert. Il faudra dompter les caractères pour positiver tout le potentiel de cette quadrette capable d'aller loin.
En rôdage pour les Championnats d'Europe (25-27 septembre, Albena, Bulgarie) l'équipe de France aura à cœur de bien faire et de ne pas décevoir le comité de sélection. Avec Dylan Rocher, Romain Fournié, Damien Hureau et Thierry Grandet, elle a plus que les moyens de bien faire. Accéder au Final Four istréen sera l'objectif minimal.

Sarrio peut y croire
A force de courir après un sacre de première importance Christophe Sarrio finira forcément par y arriver. C'est même un non sens que l'un des plus talentueux tireurs de sa génération n'ait pas encore décroché son graal. Dans sa quête, il s'est offert les services de Christian Fazzino, expert s'il en est en grandes victoires. Avec Denis Olmos et Jean Feltain le quatuor annonce une sacrée force de frappe.
Autour de lui Stéphane Robineau a plébiscité Kévin Malbec, Jérémy Darodes et Kévin Philipson (26 participations aux Masters de Pétanque pour l'équipe). Tous les ingrédients sont là. Expérience, talent, envie, jeunesse. Attention tout de même à ne pas s'enflammer dans les situations compliquées...

Des champions en or
Les Masters de Pétanque 2015 réunissent 45 titres de Champion du Monde ; 28 titres de Champion d'Europe ; 61 titres de Champion de France ; et 23 victoires aux Masters de Pétanque.
On compte aussi 25 victoires au Trophée des Villes ; 46 victoires au Mondial de Millau ; 14 victoires au Mondial La Marseillaise ; 17 victoires à l'Europétanque de Nice ; 25 victoires en Coupe de France des Clubs et 15 victoires en Coupe d'Europe des Clubs.

Ils ont gagné les Masters de Pétanque
Philippe Suchaud (6 victoires) ; Philippe Quintais (4 victoires) ; Damien Hureau et Christian Fazzino (3 victoires) ; Dylan Rocher et Kévin Malbec (2 victoires) ; Zoel Alhenj, Lahatra Randriamanantany et Claudy Weibel (1 victoire).

Ils n'ont pas (encore) gagné les Masters de Pétanque
Romain Fournié, Stéphane Robineau, Christophe Sarrio, Logan Amourette, Thierry Bézandry, Thierry Grandet, Kévin Philipson, Denis Olmos, Alban Gambert, Emmanuel Lucien, Alain Samson Mandimby, Tiana Laurens Razanadrakoto, Jérémy Darodes, Jean Feltain, Angy Savin, Khaled Bougriba, Khaled Lakhal, Tarek Lakili, Sami Atallah.

Compo. des équipes



Equipe de France : Thierry Grandet, Damien Hureau, Dylan Rocher
Equipe de Madagascar : Zoel Alhenj, Lahatra Randriamanantany, Tiana Laurens Razanadrakoto
Tunisie : Sami Atallah, Khaled Lakhal, Tarek Lakili
Equipe Robineau : Jérémy Darodes, Kévin Philipson, Stéphane Robineau
Equipe Sarrio : Christian Fazzino, Denis Olmos, Christophe Sarrio
Equipe Amourette : Logan Amourette, Thierry Bézandry, Angy Savin
Wild Card : Emmanuel Lucien, Philippe Quintais, Claudy Weibel

Programme de l'étape



Lieu : Place Jean Jaurès / Entrée Gratuite

Mercredi 17 juin
13h30 : Masters Jeunes en présence de Dylan Rocher (Champion du Monde), parrain de l'événement

Jeudi 18 juin
15h00 : Open Shilton de Beach Soccer
17h00 : Sélection de l'équipe locale
19h00 : Tournoi Gentleman en présence des joueurs des Masters de Pétanque, de personnalités et de sportifs.
20h30 : Présentation des équipes et tirage au sort de la 1ère étape.

Vendredi 19 juin: **Masters de Pétanque avec les meilleurs joueurs du monde**
9h00 : 1/4 de finale
11h00 : Parties de barrage pour les perdants des 1/4 de finale
14h00 : Première 1/2 finale
16h00 : Deuxième 1/2 finale
18h00 : Finale

Samedi 20 juin
19h00 : Spectacle de Jean-Marie Bigard

Diffusions TV



Rendez-vous sur les antennes de beIN SPORTS pour la 1ère étape des Masters de Pétanque :
- Dimanche 21 juin sur beIN SPORTS 2 à 12h00 : la finale
- Dimanche 21 juin sur beIN SPORTS 3 à 22h00 : la finale
- Mercredi 24 juin sur beIN SPORTS 3 à 15h15 : les deux ½ finales et la finale
- Jeudi 25 juin sur beIN SPORTS 2 à 16h30 : les deux ½ finales et la finale
- Vendredi 26 juin sur beIN SPORTS 3 à 13h45 : la première ½ finale
- Samedi 27 juin sur beIN SPORTS 3 à 13h45 : la deuxième ½ finale
- Dimanche 28 juin sur beIN SPORTS 3 à 13h45 : la finale

ETAPE n°1 : BEZIERS (34)

17, 18, 19 et 20 juin

Madagascar capitalise

Les champions malgaches, tenants du titre, ont commencé 2015 comme ils avaient terminé 2014. Par une victoire éclatante. L'adversité est prévenue.

Béziers. _ La première étape des Masters de Pétanque a toujours une saveur particulière. Un mélange d'envie, d'appréhension, de découverte et déjà de rivalité, où l'on vient tester les camps adverses pour instiller un brin de pression, ou pour le moins laisser croire que la force est dans son propre giron.
Les Malgaches ne sont ni expansifs ni démonstratifs, mais en l'espace de trois rounds biterrois ils ont assommé leurs contradicteurs d'une manière qui en dit long sur leur façon de penser.
Dès les quarts de finale, Quintais-Lucien-Weibel étaient distancés 4/11 avant de recoller (10/11), mais leur rébellion allait s'arrêter là.
Au tour suivant c'est la Tunisie qui loupait son entame de partie et portait du coup son fardeau tout le long d'un match remporté haut la main par les joueurs de la Grande Île (13/3).
Quant à la finale elle fut un remake du tour précédent, laissant groggy Robineau-Darodes-Philipson (13/2).

La France absente en demi-finale
Et pourtant Robineau et consorts avaient mené grand train en demi-finale, enjambant (13/3) une formation tricolore (Hureau-Rocher-Grandet) jamais habituée au climat de la partie.
Mais voilà, dans ce contexte de rivalité de haut niveau, aucune partie ne ressemble à la précédente. Sauf hier pour les Malgaches, qui ont fait du Carré d'Honneur biterrois leur terrain de jeu préféré.
Après l'atmosphère méditerranéenne reste à savoir si l'air de l'Atlantique leur conviendra aussi bien au début du mois de juillet, à Soulac-sur-Mer (Gironde), lors de la deuxième étape. A tout le peloton du feuilleton estival Madagascar aura en tous les cas adressé un message particulièrement clair.

Résulats



MASTERS DE PETANQUE
1/4 de finale
Madagascar b. Quintais-Lucien-Weibel 13/10
Tunisie b. Amourette-Bézandry-Savin 13/5
Robineau b. Sarrio-Fazzino-Olmos 13/6
France b. Béziers (Pégurier-Cayuela-Girardot) 13/1

Parties de barrage pour les perdants des 1/4 de finale
Quintais b. Amourette 13/8
Sarrio b. Béziers 13/4

1/2 finales
Madagascar b. Tunisie (Lakili-Atallah-Lakhal) 13/3
Robineau b. France (Hureau-Grandet-Rocher) 13/3

Finale
Madagascar (Zoël Alhenj - Lahatra Randriamanantany - Tiana Laurens Razanadrakoto) b. Stéphane Robineau - Jérémy Darodes - Kévin Philipson 13/2
Le score : 4/0 7/0 7/0 8/0 8/0 8/1 8/2 11/2 13/2

Classement général des Masters de Pétanque (après la première étape) : 1. Madagascar 10 points ; 2. Robineau 7 points ; 3. Tunisie et France 5 points ; 5. Sarrio et Quintais 2 points ; Amourette 0 point

Diffusions TV



Rendez-vous sur les antennes de beIN SPORTS pour la 1ère étape des Masters de Pétanque :

-•Dimanche•21•juin•sur•beIN•SPORTS•2•à•12h00•:•la•finale
-•Dimanche•21•juin•sur•beIN•SPORTS•3•à•22h00•:•la•finale
- Mercredi 24 juin sur beIN SPORTS 3 à 15h15 : les deux ½ finales•et•la•finale
- Jeudi 25 juin sur beIN SPORTS 2 à 16h30 : les deux ½ finales•et•la•finale
- Vendredi 26 juin sur beIN SPORTS 3 à 13h45 : la première ½•finale
- Samedi 27 juin sur beIN SPORTS 3 à 13h45 : la deuxième ½•finale
-•Dimanche•28•juin•sur•beIN•SPORTS•3•à•13h45•:•la•finale

ETAPE n°2 : SOULAC-SUR-MER (33)

1er, 2 et 3 juillet

Madagascar fait déjà peur

En remportant la 1ère levée des Masters de Pétanque 2015 les tenants du titre ont marqué leur territoire. A Soulac-sur-Mer, Madagascar voudra enfoncer le clou.

« On ne change pas une équipe qui gagne ». C'est ce qu'ont dû se dire les joueurs de la Grande Ile après leur survol de l'étape de Béziers. C'est du coup le même collectif qui abordera le rendez-vous girondin.
L'arrivée de Philippe Suchaud aux côtés d'Emmanuel Lucien et de Philippe Quintais apportera une force de frappe intéressante à cette formation en quête de points. Barragistes également dans l'Hérault, Christian Fazzino et Denis Olmos salueront l'entrée en jeu de Jean Feltain, pour essayer d'améliorer leur rendement.
Quant à Logan Amourette et Thierry Bézandry, actuels derniers du classement général, c'est la toute première apparition d'Alban Gambert sur les Masters de Pétanque qui est censée leur donner du baume au cœur. Le jeune Alban avait sûrement imaginé une entrée en matière différente...

La France doit faire mieux
En route pour les Championnats d'Europe en Bulgarie (Albena, 25-27 septembre), l'équipe de France a le devoir de respecter son statut lors du feuilleton estival. Absents de leur demi-finale héraultaise les tricolores voudront mettre en lumière leur potentiel en Gironde. Avec une équipe inchangée, qui évolue avec deux purs tireurs, Dylan Rocher et Damien Hureau. Qui sera le canonnier en premier ?
La Tunisie a donné des gages intéressants lors de sa première prestation, et dans le sillage de Tarek Lakili, gagneur né s'il en est, Sami Atallah et Mohamed Khaled Bougriba voudront briller. La demi-finale de Béziers leur a en effet laissé un goût amer.
Quant à Stéphane Robineau, Kévin Philipson et Jérémy Darodes, s'ils sont passés à côté de la finale biterroise, ils occupent tout de même le rang de dauphins. Un statut qui place en position stratégique une équipe inchangée.

Compo. des équipes



Equipe de France : Thierry Grandet, Damien Hureau, Dylan Rocher
Equipe de Madagascar : Zoel Alhenj, Lahatra Randriamanantany, Tiana Laurens Razanadrakoto
Tunisie : Sami Atallah, Mohamed Khaled Bougriba, Tarek Lakili
Equipe Robineau : Jérémy Darodes, Kévin Philipson, Stéphane Robineau
Equipe Sarrio : Christian Fazzino, Denis Olmos, Jean Feltain
Equipe Amourette : Logan Amourette, Thierry Bézandry, Alban Gambert
Wild Card : Emmanuel Lucien, Philippe Quintais, Philippe Suchaud

Programme de l'étape



Lieu : Place Aliènor d'Aquitaine / Entrée Gratuite

Mercredi 1er juillet
13h30 : Masters Jeunes au Boulodrome
15h00 : Sélection de l'équipe locale sur le Carré d'Honneur

Jeudi 2 juillet
15h30 : Journée des élus
18h00 : Tournoi Gentleman en présence d'élus, de partenaires, d'invités et des joueurs des Masters de Pétanque.
En suivant : présentation des équipes et tirage au sort de la 2ème étape.

Vendredi 3 juillet • Place Aliénor d'Aquitaine
Masters de Pétanque • Avec les meilleurs joueurs du monde
9h00 : 1/4 de finale
11h00 : Parties de barrage pour les perdants des 1/4 de finale
14h00 : Première 1/2 finale
16h00 : Deuxième 1/2 finale
18h00 : Finale

Diffusions TV



Rendez-vous sur les antennes de beIN SPORTS pour la 2ème étape des Masters de Pétanque :

• Dimanche 5 juillet à 10h00 sur beIN SPORTS 1: la finale

• Mercredi 8 juillet à 15h15 sur beIN SPORTS 3 : les deux 1/2 finale et la finale

• Vendredi 10 juillet à 13h45 sur beIN SPORTS 3 : la 1ère 1/2 finale

• Samedi 11 juillet à 15h00 sur beIN SPORTS 3 : la 2ème 1/2 finale

• Dimanche 12 juillet à 10h00 sur beIN SPORTS 1: la finale

ETAPE n°2 : SOULAC-SUR-MER (33)

1er, 2 et 3 juillet

Survol malgache

L'histoire bégaie. Comme à Béziers, lors de la 1ère étape, Madagascar, l'équipe tenante du titre des Masters de Pétanque, a surclassé l'adversité. Face aux irrésistibles malgaches, l'adversité a deux petites semaines pour se refaire une santé avant la 3ème levée à Romans-sur-Isère…

Soulac-sur-Mer. _ A ce rythme là on ne sait pas si Alain Samson Mandimby entrera en jeu au sein de l'équipe de la Grande Ile. « Coquelet » n'est pas le premier venu, mais le trio Alhenj-Randriamanantany-Razanadrakoto affiche une telle sérénité, qu'il hésitera à dévier de pareille trajectoire.
Pour preuve, à Soulac-sur-Mer, la France (Rocher) puis la Wild Card n'ont inscrits que 6 points, tandis que Fazzino ne dépassait pas le cap des 9 points.

Les tricolores n'y arrivent pas
A propos des tricolores le rendement n'est pas celui espéré, notamment puisque Dylan Rocher et Damien Hureau ne parviennent pas à trouver le bon positionnement. Entre ces deux tireurs haut de gamme qui recycler au poste de milieu ? Voici donc le dilemme. Battus en quarts de finale et rassurés par le barrage les sociétaires du Team France ne sont pas largués mais devront resserrer les rangs à Romans-sur-Isère.
En chutant dès les quarts de finale, la Tunisie a un peu rétrogradé, et se retrouve désormais dans un peloton de trois, juste derrière l'équipe Sarrio, à égalité avec l'équipe de France et la Wild Card.
Quant à la formation de Logan Amourette, à nouveau battue en quarts de finale et en barrage, elle affiche toujours zéro point à son compteur. C'est déjà inquiétant.

Résulats



MASTERS DE PETANQUE

1/4 de finale
Madagascar b. France (Hureau - Rocher - Grandet) 13/6
Wild Card b. Soulac (Smialy - Français - Richard) 13/3
Fazzino (équipe Sarrio) b. Tunisie (Lakili - Atallah - Bougriba) 13/9
Robineau b. Amourette - Bézandry - Gambert 13/9

Parties de barrage pour les perdants des 1/4 de finale
France b. Soulac 13/4
Tunisie b. Amourette 13/11

1/2 finales
Madagascar b. Wild Card (Quintais - Suchaud - Lucien) 13/6
Fazzino (équipe Sarrio) b. Robineau - Philipson - Darodes 13/6

Finale
Madagascar (Alhenj - Randriamanantany - Razanadrakoto) b. Fazzino - Olmos-Feltain 13/9
Le score :0/2 5/2 8/2 8/7 8/9 9/9 13/9

Classement général des Masters de Pétanque (après la deuxième étape) : 1. Madagascar 20 points ; 2. Robineau 12 points ; 3. Equipe Sarrio 9 points, ; 4. Tunisie, Wild Card et France 7 points ; 7. Amourette 0 point

Finale des Masters Jeunes
Beltzung - Garcia - Bouty (Sarlat) b. Darriet - Liéballe - Renard (Bassens/Vic Fézensac) 13/1
Les vainqueurs sont qualifiés pour la grande finale des Masters Jeunes à Autun (71) les 26 et 27 août.

Diffusions TV



Rendez-vous sur les antennes de beIN SPORTS pour la 2ème étape des Masters de Pétanque :

• Dimanche 5 juillet à 10h00 sur beIN SPORTS 1: la finale

• Mercredi 8 juillet à 15h15 sur beIN SPORTS 3 : les deux 1/2 finale et la finale

• Vendredi 10 juillet à 13h45 sur beIN SPORTS 3 : la 1ère 1/2 finale

• Samedi 11 juillet à 15h00 sur beIN SPORTS 3 : la 2ème 1/2 finale

• Dimanche 12 juillet à 10h00 sur beIN SPORTS 1: la finale

ETAPE n°3 : ROMANS-SUR-ISERE (26)

15, 16 et 17 juillet

Embellie malgache, stop ou encore ?

A force d'impressionner et de survoler, l'équipe de Madagascar a placé tous ses adversaires dos au mur alors que se profile la 3ème étape à Romans-sur-Isère. Qui pourra stopper les leaders ?

Bien malin celui qui détiendrait pareille réponse. Car à Béziers comme à Soulac-sur-Mer le trio de la Grande Ile a mené grand train. Dans l'Hérault ils ont lâché 15 points (Wild Card 10, Tunisie 3 et Robineau 2) et en ont concédé 21 en Gironde (France 6, Wild Card 6, et Fazzino 9).
Entre rendement et invincibilité, Madagascar met en même temps en évidence les carences de ses adversaires. Qui eux-même se mettent à douter et aimeraient bien trouver la clé pour échapper à ce cercle vicieux.

Regroupement salutaire
Si les Malgaches ont donc pour l'heure la main-mise sur le feuilleton estival, l'étape de Soulac-sur-Mer a provoqué un regroupement des challengers au classement général. Robineau (12 points), Sarrio (9), Tunisie, France, et la Wild-Card menée par Quintais (7) se tiennent en effet dans un mouchoir de poche.
Seul Amourette, crédité d'un double zéro pointé lors de ses deux premières sorties, se trouve déjà dans une situation complexe, avec un compteur toujours vierge. Cette formation devra engranger de précieux points à Romans-sur-Isère, faute de quoi son retard pourrait dès lors s'avérer rédhibitoire.

Nouvelles associations
L'entrée en jeu de Romain Fournié aux côtés de Dylan Rocher et de Damien Hureau redonnera-t-elle du souffle aux tricolores, qui n'ont pas encore trouvé leur rythme optimal ? L'arrivée de Kévin Malbec permettra-t-elle au trio de Robineau de consolider sa 2ème place au classement général ?
En alignant une formation inédite Gambert-Savin-Bézandry, l'équipe Amourette inscrira-elle ses premiers points dans la course au Final Four ?
En quarts à Béziers et en demie à Soulac-sur-Mer Quintais-Suchaud-Lucien franchiront-ils un pas de plus ?
Et le retour de Sarrio avec Fazzino et Olmos les conduira-t-il à la victoire d'étape ?
Tous ces paramètres, à croiser avec les prestations de Madagascar (équipe victorieuse des deux premières étapes, inchangée), de la Tunisie (Lakhal remplace Bougriba) et de l'équipe locale de Romans-sur-Mer, annoncent une 3ème étape palpitante et indécise.

Compo. des équipes



Equipe de France : Romain Fournié, Damien Hureau, Dylan Rocher
Equipe de Madagascar : Zoel Alhenj, Lahatra Randriamanantany, Tiana Laurens Razanadrakoto
Tunisie : Sami Atallah, Khaled Lakhal, Tarek Lakili
Equipe Robineau : Kévin Malbec, Kévin Philipson, Stéphane Robineau
Equipe Sarrio : Christian Fazzino, Denis Olmos, Christophe Sarrio
Equipe Amourette : Angy Savin, Thierry Bézandry, Alban Gambert
Wild Card : Emmanuel Lucien, Philippe Quintais, Philippe Suchaud

Programme de l'étape



Lieu : Place Jean Jaurès / Entrée Gratuite

Mercredi 15 juillet • OBUT DAY
Des animations gratuites proposées par OBUT, le fabricant n°1 de boules de pétanque.
Avec la présence de 2 Champions de pétanque : Philippe Quintais et Philippe Suchaud !

16h00 – 18h00 : **Défi Obut.**
Venez défier un Champion de pétanque ! Une animation ouverte à tous, enfants et adultes, licenciés ou non licenciés de pétanque. Testez-vous sur des ateliers de points et de tirs avant de disputer une partie de pétanque contre un Champion de pétanque.
18h00 – 21h00 : **AfterWork**.
Envie d'une pause détente après le travail ? Venez partager une partie de pétanque avec vos amis sur le Carré d'Honneur installé Place Jean Jaurès.

Jeudi 16 juillet
8h00 : **Sélection de l'équipe locale**
9h00 : **Masters Jeunes** en présence de **Dylan Rocher** (Champion du Monde en titre), parrain de l'événement.
18h00 : **Tournoi Gentleman** en présence des joueurs des Masters de Pétanque.
En suivant : présentation des équipes et tirage au sort de la 3ème étape.

Vendredi 17 juillet
Masters de Pétanque • Avec les meilleurs joueurs du monde
9h00 : 1/4 de finale
11h00 : Parties de barrage pour les perdants des 1/4 de finale
14h00 : Première 1/2 finale
16h00 : Deuxième 1/2 finale
18h00 : Finale

Diffusions TV



Rendez-vous sur les antennes de beIN SPORTS pour la 3ème étape des Masters de Pétanque :

Dimanche 19 juillet à 10h00
sur beIN SPORTS 1 : la finale

Mercredi 22 juillet à 15h15
sur beIN SPORTS 3 : les deux 1/2 finales et la finale

Jeudi 23 juillet à 10h30
sur beIN SPORTS 3 : les deux 1/2 finales et la finale

La finale de l'étape de Romans-sur-Isère des Masters de Pétanque sera retransmise sur **FRANCE 3 RHONE-ALPES, FRANCE 3 ALPES, FRANCE 3 PROVENCE-ALPES et FRANCE 3 COTE D'AZUR.**

Diffusion le mardi 21 juillet à 15h05.

ETAPE n°3 : ROMANS-SUR-ISERE (26)

15, 16 et 17 juillet

Quintais bénéficiaire du chapitre drômois

La copie rendue par les Malgaches et Robineau a été médiocre. Du coup la Wild Card échange la 6ème place du classement général contre la seconde. Belle prouesse.

Romans-sur-Isère. _ Franchement quand Manu Lucien est dans ces dispositions à l'appoint la tâche de l'adversaire devient compliquée. Et quand, de surcroît, Suchaud fait des ravages au tir, ça devient rapidement mission impossible.
13/4 contre Gambert (équipe Amourette) en quarts-de-finale, 13/0 face à l'équipe de Tunisie en demi-finale, et 13/6 au débours de la France en finale, les Quintais Boys n'ont pas fait dans le détail. Arrivés 6èmes à Romans-sur-Isère, ils en sont repartis 2èmes du classement général. Une belle opération sur le plan sportif comme comptable.

Désarroi malgache
Les Malgaches n'avaient encore perdu aucune partie lors de ces Masters de Pétanque 2015. Ils ont lâché de peu une partie incroyable contre la Tunisie, après avoir été menés 6/12 et tapé deux buts pour ne pas perdre. Ils ont même marqué une mène de 6 points pour égaliser à 12/12, avant de poser un genou à terre.
Robineau a fait illusion contre l'équipe de France, avec un avantage de 7/0, pour décliner ensuite, et abdiquer de peu (11/13).
Quant à Gambert-Savin-Bézandry (équipe Amourette) ils sont à nouveau rentrés de Romans-sur-Isère, comme à Béziers et à Soulac-sur-Mer précédemment, avec un double zéro pointé. Et ils sont toujours dans la logique d'une fanny générale, alors que cette équipe dispose manifestement d'un potentiel très intéressant…

Résulats



MASTERS DE PETANQUE

1/4 de finale
Wild Card b. Gambert-Savin-Bézandry (équipe Amourette) 13/4
Tunisie b. Madagascar
(Alhenj-Randriamanantany-Razanadrakoto) 13/12
France b. Robineau-Malbec-Philipson 13/11
Sarrio b. Romans-sur-Isère (Hubert-Barbier-Galligani) 13/3

Parties de barrage pour les perdants des 1/4 de finale
Robineau b. Romans-sur-Isère 13/0
Madagascar b. équipe Amourette 13/11

1/2 finales
Wild Card b. Tunisie (Lakili-Atallah-Lakhal) 13/0
France b. Sarrio-Fazzino-Olmos 13/8

Finale
Philippe Quintais - Philippe Suchaud - Emmanuel Lucien b. France (Dylan Rocher - Damien Hureau - Romain Fournié) 13/6
Le score : 2/0 4/0 4/2 4/2 6/2 6/4 7/4 7/6 9/6 10/6 12/6 13/6

Classement général des Masters de Pétanque (après la troisième étape) : 1. Madagascar 22 points ; 2. Wild Card 17 points ; 3. Equipes Sarrio / Robineau / France 14 points, ; 6. Tunisie 12 points ; 7. Amourette 0 point

Finale des Masters Jeunes
Sébastien Vinit-Mollard - Romain Guerbert - Pierre Dubois (Nice) b. Louis Marsille - Gino Deslys - Yanis Suppa (Marseille) 13/11

L'équipe de Nice représentera la ville de Romans-sur-Isère lors deffafgrandeffinaleftdesffMastersffJeunesfàffAutunff(71)ffesf26fetf27 août prochains.

Diffusions TV



Rendez-vous sur les antennes de beIN SPORTS pour la 3ème étape des Masters de Pétanque :

Dimancheff19ffjuilletffàff10h00
surfbeINfSPORTSff1ffffaffinale

Mercrediff22ffjuilletffàff15h15
surfbeINfSPORTSf8ffffesftdeuxff1/2ffinalesfetffaffinale

Jeudiff23ffjuilletffàff10h30
surfbeINfSPORTSf8ffffesftdeuxff1/2ffinalesfetffaffinale

Vendrediff24ffjuilletffàff10h00
surfbeINfSPORTSf8ffffafpremièreff1/2ffinale

Samediff25ffjuilletffàff10h00
surfbeINfSPORTSf8ffffafdeuxièmeff1/2ffinale

Lafffinale de l'étape de Romans-sur-Isère des Masters de Pétanque sera retransmise sur **FRANCE 3 RHONE-ALPES, FRANCE 3 ALPES, FRANCE 3 PROVENCE-ALPES et FRANCE 3 COTE D'AZUR.**

ETAPE n°4 : CASTELSARRASIN (82)

22 et 23 juillet

Les compteurs sont (presque) remis à zéro

L'étape de Romans-sur-Isère a bousculé la fragile hiérarchie du feuilleton de l'été. Du coup celle de Castelsarrasin va dessiner le nouveau visage d'un peloton où tout le monde peut encore jouer sa carte. Mais l'équipe Amourette doit débloquer son compteur...

Madagascar désormais talonné ; Quintais (Wild Card) qui passe de la 6ème place à la 2ème ; Robineau, Sarrio, la France et la Tunisie au coude-à-coude, seul Amourette est finalement à la traîne. Et la lanterne rouge devra au moins se glisser en finale à Castelsarrasin pour préserver un brin d'espoir en vue du Final Four istréen.
Autre paramètre à prendre en compte, dans cette étape tarn-et-garonnaise, la plupart des équipes seront inédites. La Tunisie (Lakili-Atallah-Lakhal) et Gambert-Savin-Bézandry (équipe Amourette) repartiront comme à Romans-sur-Isère.

Profils différents
On découvrira sinon Rocher-Fournié-Grandet (équipe de France), Philipson-Malbec-Darodes (équipe Robineau), Suchaud-Quintais-Weibel (Wild Card), Sarrio-Olmos-Feltain (équipe Sarrio), et Madagascar (Alhenj-Randriamanantany-Mandimby) dans une nouvelle configuration.
Quant à l'équipe locale elle promet également de donner du fil à retordre à l'élite mondiale, en alignant Jérôme Pizzolato, Wilfried Canitrot et Sony Delaurier. Charge à ces joueurs de franchir le cap des quarts de finale, ce que n'ont pas réussi cette saison leurs homologues de Béziers, Soulac-sur-Mer et Romans-sur-Isère.
Quintais, la France, Sarrio et la Tunisie requinqués ; Madagascar et Robineau freinés ; Amourette à l'arrêt, voici donc l'état des troupes avant l'étape charnière de Castelsarrasin. Ce qui promet des débats acharnés. Mais il n'est pas dit que tout ce beau monde n'arrivera pas groupé à Autun, pour la dernière étape qualificative. On en reparlera...

Compo. des équipes



Equipe de France : Romain Fournié, Thierry Grandet, Dylan Rocher
Equipe de Madagascar : Zoel Alhenj, Lahatra Randriamanantany, Alain Samson Mandimby
Tunisie : Sami Atallah, Khaled Lakhal, Tarek Lakili
Equipe Robineau : Kévin Malbec, Kévin Philipson, Jérémy Darodes
Equipe Sarrio : Jean Feltain, Denis Olmos, Christophe Sarrio
Equipe Amourette : Angy Savin, Thierry Bézandry, Alban Gambert
Wild Card : Claudy Weibel, Philippe Quintais, Philippe Suchaud

Programme de l'étape



Lieu : Esplanade Jean Moulin / Entrée Gratuite

Mardi 21 juillet
18h00 : point presse

Mercredi 22 juillet
9h00 : Masters Jeunes en présence de Dylan Rocher, parrain de l'événement et Champion du Monde en titre.
10h00 : Masters Handicap
18h00 : Tournoi Gentleman en présence des joueurs des Masters de Pétanque.
En suivant : présentation des équipes et tirage au sort de la 4ème étape.

Jeudi 23 juillet
Masters de Pétanque avec les meilleurs joueurs du monde
9h00 : 1/4 de finale
11h00 : Parties de barrage pour les perdants des 1/4 de finale
14h00 : Première 1/2 finale
16h00 : Deuxième 1/2 finale
18h00 : Finale

Diffusions TV

Rendez-vous sur les antennes de beIN SPORTS pour la 4ème étape des Masters de Pétanque :

Dimanche 26 juillet à 10h00
sur beIN SPORTS 1 : la finale

Mercredi 29 juillet à 15h15
sur beIN SPORTS 3 : les deux 1/2 finales et la finale

Jeudi 30 juillet à 10h30
sur beIN SPORTS 3 : les deux 1/2 finales et la finale



Vendredi 31 juillet à 10h00
sur beIN SPORTS 3 : la première 1/2 finale

Samedi 1er août à 11h00
sur beIN SPORTS 3 : la première 1/2 finale

ETAPE n°4 : CASTELSARRASIN (82)

22 et 23 juillet

Madagascar et Quintais, des idées d'Istres

Cette 4ème étape à Castelsarrasin était annoncée comme une étape charnière. Madagascar et Quintais en ont profité pour accélérer et prendre une option pour le Final Four.

Castelsarrasin. _ Deux étapes dans l'escarcelle de Madagascar (Béziers et Soulac-sur-Mer), deux étapes pour la Wild Card (Romans-sur-Isère et Castelsarrasin), les leaders mènent grand train. Et derrière l'adversité peine à suivre. La preuve ? Quintais-Suchaud-Weibel n'ont lâché que 15 points en trois parties dans le Tarn-et-Garonne, une voie royale qui situe bien la domination actuelle de cette formation. Quant aux Malgaches, toujours leaders du classement général, ils ont montré qui étaient les patrons.

Gambert décolle

Fanny depuis le début du feuilleton de l'été le trio de Gambert-Savin-Bézandry a accédé pour la 1ère fois aux demi-finales, et reste lanterne rouge, mais avec un compteur désormais débloqué. L'équipe de France a, quant à elle, assuré le service minimum en jouant les demi-finales.

C'est Sarrio qui fait la mauvaise opération du jour, avec un double zéro pointé, et se retrouve 5ème. Rien n'est perdu pour le Final Four istréen, mais la Tunisie rôde dans les mêmes parages, et il n'est pas dit que Gambert ne puisse revenir du diable Vauvert. Bref, la fameuse « étape charnière » n'est peut-être pas celle que l'on pensait car la 5ème à Wissembourg (Bas-Rhin), la semaine prochaine vaudra son pesant de suspense et de points précieux…

Résulats



MASTERS DE PETANQUE
1/4 de finale
Wild Card b. Sarrio-Olmos-Feltain 13/6
France b. Tunisie (Lakili-Atallah-Lakhal) 13/7
Madagascar b. Philipson-Malbec-Darodes 13/11
Gambert (équipe Amourette) b. Castelsarrasin (Pizzolato-Canitrot-Delaurier) 13/1

Parties de barrage pour les perdants des 1/4 de finale
Tunisie b. Sarrio 13/6
Philipson (équipe Robineau) b. Castelsarrasin 13/3

1/2 finales
Wild Card b. France (Fournié-Rocher-Grandet) 13/2
Madagascar b. Gambert-Bézandry-Savin 13/3

Finale
Philippe Quintais - Philippe Suchaud - Claudy Weibel b. Madagascar (Zoël Alhenj - Lahatra Randriamanantany - Alain Samson Mandimby) 13/7
Le score :1//0 1/1 5/1 5/2 8/2 9/2 9/2 11/2 11/7 13/7

Classement général des Masters de Pétanque (après la 4ème étape) : 1. Madagascar 29 points ; 2. Quintais 27 points ; 3. France 19 points ; 4. Robineau 16 points ; 5. Sarrio et Tunisie 14 points ; 7. Amourette 5 points

Finale des Masters Jeunes
Thibault Escolano - Axel Dahmani - Marveen Bresson (Tarn-et-Garonne/Tarn) b. Axel Ambroise - Richie Steinbach - Malorie Durand (Lot) 13/6

L'équipe Escolano représentera la ville de Castelsarrasin lors de la grande finale des Masters Jeunes à Autun (71) les 26 et 27 août prochains.

Diffusions TV



Rendez-vous sur les antennes de beIN SPORTS pour la 4ème étape des Masters de Pétanque :

Dimanche 26 juillet à 10h00
sur beIN SPORTS 1 : la finale

Mercredi 29 juillet à 15h15
sur beIN SPORTS 3 : les deux 1/2 finales et la finale

Jeudi 30 juillet à 10h30
sur beIN SPORTS 3 : les deux 1/2 finales et la finale

Vendredi 31 juillet à 10h00
sur beIN SPORTS 3 : la première 1/2 finale

Samedi 1er août à 11h00
sur beIN SPORTS 3 : la deuxième 1/2 finale

ETAPE n°5 : WISSEMBOURG (67)

28, 29 et 30 juillet

Amourette et la Tunisie, c'est l'heure !

Wissembourg s'annonce comme un moment capital du feuilleton estival. Si Madagascar et la Wild Card caracolent, ce serait surtout le moment pour l'équipe Amourette et la Tunisie de se réveiller.

Avec deux équipes nettement détachées désormais, Madagascar et la Wild Card, qui respirent (presque) déjà l'air du Final Four à Istres, les Masters de Pétanque ouvrent à Wissembourg un chapitre capital. Car cette 5ème étape annonce des chamboulements très importants.
Hormis les leaders, le peloton avance groupé. L'équipe de France (Hureau-Grandet-Fournié) a retrouvé des couleurs, tandis que Robineau-Malbec-Philipson montrent une belle constance mais ils doivent veiller au retour du reste de la troupe.

Le retour de Fazzino
Parmi les formations qui invoquent les oracles alsaciens il y a sûrement Sarrio-Fazzino-Olmos. Car en l'absence du moustachu montluçonnais cette équipe a pointé un double zéro à Castelsarrasin.
Du coup le retour du « Joueur du siècle » promet beaucoup pour ce trio en mal de points, et qui ne doit en aucun cas manquer le cut des quarts de finale lors de cette 5ème étape.
Le challenge de la Tunisie (Lakili-Lakhal-Atallah) est similaire. Cette équipe nationale a beaucoup de potentiel mais ne parvient pas à l'exprimer complètement.
Quant à Amourette-Gambert-Bézandry, ils ont inscrits leurs premiers points dans le Tarn-et-Garonne, mais une finale à Wissembourg leur serait quasiment indispensable pour continuer à espérer.
Pour tous, cette escale alsacienne comporte donc une kyrielle de risques et d'aléas dont l'impact se mesurera dès l'affichage des résultats des quarts de finale. C'est le public alsacien qui se frotte déjà les mains !

Compo. des équipes



Equipe de France : Romain Fournié, Thierry Grandet, Damien Hureau
Equipe de Madagascar : Zoel Alhenj, Tiana Laurens Razanadrakoto, Alain Samson Mandimby
Tunisie : Sami Atallah, Khaled Lakhal, Tarek Lakili
Equipe Robineau : Kévin Malbec, Kévin Philipson, Stéphane Robineau
Equipe Sarrio : Christian Fazzino, Denis Olmos, Christophe Sarrio
Equipe Amourette : Logan Amourette, Thierry Bézandry, Alban Gambert
Wild Card : Claudy Weibel, Emmanuel Lucien, Philippe Suchaud

Programme de l'étape



Lieu : Place du Tribunal / Entrée Gratuite

Lundi 27 juillet
16h20 : point presse

Mardi 28 juillet
Des animations gratuites proposées par OBUT, le fabricant n°1 de boules de pétanque.
Avec la présence de 2 Champions de pétanque : Philippe Suchaud et Emmanuel Lucien !
16h00 – 18h00 : Défi Obut. Venez défier un Champion de pétanque. Une animation ouverte à tous, enfants et adultes, licenciés ou non licenciés de pétanque. Testez-vous sur des ateliers de points et de tirs avant de disputer une partie de pétanque contre un Champion de pétanque.
18h00 – 21h00 : After Work. Envie d'une pause détente après le travail ? Venez partager une partie de pétanque avec vos amis sur le Carré d'Honneur installé Place du Tribunal.

Mercredi 29 juillet
8h30 : Masters Jeunes (lieu : boulodrome)
9h00 : Masters Handicap. Animations pour les personnes en situation de handicap.
14h00 : Sélection de l'équipe locale
18h30 : Tournoi Gentleman en présence des joueurs des Masters de Pétanque. En suivant : présentation des équipes et tirage au sort de la 5ème étape.

Jeudi 30 juillet
Masters de Pétanque avec les meilleurs joueurs du monde
9h00 : 1/4 de finale
11h00 : Parties de barrage pour les perdants des 1/4 de finale
14h00 : Première 1/2 finale
16h00 : Deuxième 1/2 finale
18h00 : Finale

Diffusions TV



Rendez-vous sur les antennes de beIN SPORTS pour la 5ème étape des Masters de Pétanque :

Dimanche 2 août à 10h00
sur beIN SPORTS 1 : la finale

Mercredi 5 août à 15h15
sur beIN SPORTS 3 : les deux 1/2 finales et la finale

Vendredi 7 août à 13h30
sur beIN SPORTS 3 : la première 1/2 finale

Samedi 8 août à 13h30
sur beIN SPORTS 3 : la deuxième 1/2 finale

ETAPE n°5 : WISSEMBOURG (67)

28, 29 et 30 juillet

Robineau flambe, Amourette renaît

L'air alsacien a fait un bien fou à Robineau qui a remporté l'étape et fait un grand pas vers le Final Four à Istres. Et Amourette a fait surface des tréfonds du classement général pour se donner un peu d'espoir.

Wissembourg. _ Rien ne fut simple cependant pour Robineau-Philipson-Malbec, qui durent d'abord effacer un passif de 1/10 contre la Tunisie dès les quarts-de-finale.
Avant de mater Suchaud (équipe Wild Card) en demi-finale, au terme d'une partie qui aurait pu basculer dans un camp comme dans l'autre, au terme d'un long combat (13ème mène).
Amourette-Gambert-Bézandry se sont, de leur côté, réveillés contre Sarrio, en menant 11/0 avant de plier l'affaire 13/6. L'explication en demi-finale demanda 16 mènes avant que Madagascar n'abdique. Amourette tenait sa finale.

La France fait du sur-place
En signant un double zéro pointé la France est restée sur place, voyant même revenir la Tunisie et Sarrio, qui ont empoché les 2 points du barrage. Avec Amourette qui remonte, le danger sera grandissant pour les tricolores lors de la prochaine étape à Oloron Sainte-Marie (Pyrénées-Atlantiques).
Et encore, la lanterne rouge aurait pu se montrer plus menaçante si elle avait remportée la finale wissembourgeoise. Mais Robineau en a décidé autrement, dominant cette ultime partie à sens unique, ponctuée par une fanny.
Après 5 étapes, l'issue du feuilleton de l'été reste plus qu'incertaine, avec Madagascar, la Wild Card et Robineau qui regardent déjà vers Istres. Tandis qu'ils seront 4 trios dans un mouchoir de poche pour essayer de s'approprier le dernier billet…

Résulats



MASTERS DE PETANQUE
1/4 de finale
Wild Card b. France (Fournié-Grandet-Hureau) 13/8
Robineau b. Tunisie (Lakili-Atallah-Lakhal) 13/10
Madagascar b. Wissembourg (Bohn-Deiss-Feyertag) 13/11
Amourette b. Sarrio-Fazzino-Olmos 13/6

Parties de barrage pour les perdants des 1/4 de finale
Tunisie b. France 13/3
Sarrio b. Wissembourg 13/8

1/2 finales
Robineau b. Suchaud-Lucien-Weibel (Wild Card)13/10
Amourette b. Madagascar (Mandimby-Alhenj-Razanadrakoto) 13/10

Finale
Stéphane Robineau - Kévin Malbec - Kévin Philipson b. Logan Amourette - Alban Gambert - Thierry Bézandry 13/0
Le score : 2/0 3/0 3/0 4/0 4/0 8/0 12/0 12/0 13/0

Classement général des Masters de Pétanque (après la 5ème étape) : 1. Madagascar 34 points ; 2. Wild Card 32 points ; 3. Robineau 26 points ; 4. France 19 points ; 5. Tunisie et Sarrio 16 points ; 7. Amourette 12points

Finale des Masters Jeunes
Valentin Delfosse - Steven de Samorgado - Mattéo Aloird (Bas-Rhin) b. Tom et Lucas Rudloff - Florent Marchal (Moselle) 13/4
L'équipe du Bas-Rhin est qualifiée pour la finale des Masters Jeunes à Autun (71) les 26 et 27 août.

Diffusions TV



Rendez-vous sur les antennes de beIN SPORTS pour la 5ème étape des Masters de Pétanque :

Dimanche 2 août à 10h00
sur beIN SPORTS 1 : la finale

Mercredi 5 août à 15h15
sur beIN SPORTS 3 : les deux 1/2 finales et la finale

Vendredi 7 août à 13h30
sur beIN SPORTS 3 : la première 1/2 finale

Samedi 8 août à 13h30
sur beIN SPORTS 3 : la deuxième 1/2 finale

ETAPE n°6 :
OLORON SAINTE-MARIE (64)
5, 6 et 7 août

Le miracle Amourette peut-il avoir lieu ?

Avec trois équipes presque sûres de jouer le Final Four à Istres, et quatre équipes sûres de rien du tout, l'étape d'Oloron Sainte-Marie s'annonce comme un sacré défi pour la troupe des Masters de Pétanque. Dans tout cela l'équipe Amourette, l'actuelle lanterne rouge, peut-elle revenir du diable vauvert ?

Leur score au classement général était encore vierge après quatre étapes, et l'on pensait Amourette, Gambert et Bézandry condamnés à un triste bilan estival. Mais le miracle s'est produit à Wissembourg, où l'équipe a atteint la finale. Du coup ils se sont remis à y croire, en sachant que dans les Pyrénées-Atlantiques le tirage au sort peut leur opposer la France ou Madagascar dès les quarts-de-finale. Sacrée entrée en matière tout de même...
Pour Madagascar (34 points), Quintais-Suchaud-Weibel-Lucien (32 points) et l'équipe Robineau (26 points) merci, tout va bien. Les leaders ont déjà la tête à Istres, où se retrouveront les quatre meilleures équipes du sprint de l'été pour la grande finale.

La France sans meneur
Pour la conquête du 4ème billet la lutte promet donc d'être acharnée. A ce petit jeu l'équipe de France – en route pour les Championnats d'Europe, fin septembre – semble la moins mal lotie (19 points). Mais le double zéro pointé encaissé lors de l'étape précédente en Alsace a fait mal. Cette formation pourtant séduisante semble sans âme et se cherche un leader, qui puisse peser sur les décisions et le jeu.
La Tunisie et l'équipe Sarrio (16 points) sont encore qualifiables mais ils auront besoin pour cela que l'air des Pyrénées-Atlantiques soit vivifiant. Ces deux formations pourraient d'ailleurs se croiser dès le 1er tour à Oloron Sainte-Marie, auquel cas ce match serait celui de la dernière chance pour les deux protagonistes.

Quant à Amourette...

Compo. des équipes



Equipe de France : Romain Fournié, Thierry Grandet, Dylan Rocher
Equipe de Madagascar : Zoel Alhenj, Tiana Laurens Razanadrakoto, Lahatra Randriamanantany
Tunisie : Sami Atallah, Khaled Lakhal, Tarek Lakili
Equipe Robineau : Kévin Malbec, Kévin Philipson, Jérémy Darodes
Equipe Sarrio : Christian Fazzino, Jean Feltain, Christophe Sarrio
Equipe Amourette : Logan Amourette, Thierry Bézandry, Alban Gambert
Wild Card : Philippe Quintais, Emmanuel Lucien, Philippe Suchaud

Programme de l'étape



Lieu : Fronton Municipal / Entrée Gratuite

Mardi 4 août
18h00 : point presse

Mercredi 5 août
Des animations gratuites proposées par OBUT, le fabricant n°1 de boules de pétanque.
Avec la présence de 2 Champions de pétanque : Philippe Suchaud et Philippe Quintais !
16h00 – 18h00 : Défi Obut. Venez défier les Champions de pétanque. Une animation ouverte à tous, enfants et adultes, licenciés ou non licenciés de pétanque. Testez-vous sur des ateliers de points et de tirs avant de disputer une partie de pétanque contre les Champions.
18h00 – 21h00 : AfterWork. Envie d'une pause détente après le travail ? Venez partager une partie de pétanque avec vos amis sur le Carré d'Honneur installé au Fronton Municipal.

Jeudi 6 août
9h00 : Masters Jeunes en présence de Dylan Rocher, Champion du Monde en titre et parrain de l'événement.
9h00 : Masters des Entreprises
14h00 : Sélection de l'équipe locale
18h30 : Tournoi Gentleman en présence des joueurs des Masters de Pétanque.
En suivant : présentation des équipes et tirage au sort de la 6ème étape.

Vendredi 7 août
Masters de Pétanque avec les meilleurs joueurs du monde
9h00 : 1/4 de finale
11h00 : Parties de barrage pour les perdants des 1/4 de finale
14h00 : Première 1/2 finale
16h00 : Deuxième 1/2 finale
18h00 : Finale

ETAPE n°6 :
OLORON SAINTE-MARIE (64)
5, 6 et 7 août

Quintais prend le pouvoir

Il aura donc fallu attendre six étapes pour voir Quintais (Wild Card) parvenir à dépasser Madagascar au classement général. Les deux équipes phare des Masters de Pétanque 2015 ont livré une finale emballante.

Oloron Sainte-Marie. _ Les Masters de Pétanque ont signé un retour flamboyant à Oloron Sainte-Marie. Un accueil populaire formidable ; des joutes sportives spectaculaires ; et un suspense qui rend l'ultime étape d'Autun comme un sommet du tour de France. Avec en prime cette finale entre Quintais et Madagascar, deux formations qui ont trouvé le moyen d'inscrire la bagatelle de 17 points en cinq mènes ! Autant dire que ça pétaradait pour le plus grand plaisir d'un public conquis. De revanche de la finale de Castelsarrasin il n'y eut pas. Comme dans le Tarn-et-Garonne, c'est Quintais qui a eu le dernier mot. Avec en prime le maillot jaune au classement général, un petit point devant les remarquables représentants de la Grande Ile.

La Tunisie espère, Sarrio en apnée
Après 6 étapes, bien malin qui saurait sortir les deux équipes qui joueront le Final Four istréen aux côtés de Quintais et de Madagascar. Avec un double zéro pointé Robineau fait du surplace (26 points). La France n'a, à nouveau, pas franchi le cap des demi-finales, et se trouve 4ème (24 points).
Ces deux équipes se trouvent du coup sous la menace de la Tunisie, 5ème (21 points). Et même Sarrio, pourtant battu en quarts-de-finale, mais vainqueur du barrage, peut encore espérer (18 points).

Il faudrait pour cela un sacré concours de circonstance, et notamment une victoire de Sarrio en Saône-et-Loire. Seule certitude, les carottes sont cuites pour Amourette, dernier avec 14 points. Mais Amourette a tout de même privé le team Robineau des 2 points du barrage à Oloron Sainte-Marie. Comme quoi les cadeaux aux Masters de Pétanque ne sont pas monnaie courante...

Résulats



MASTERS DE PETANQUE
1/4 de finale
Madagascar b. Sarrio-Fazzino-Feltain 13/6
Tunisie b. Oloron Sainte-Marie (Tréméa-Cloet-Carrey Casaucau) 13/11
France b. Amourette-Gambert-Bézandry 13/2
Quintais (Wild Card) b. Darodes-Philipson-Malbec 13/3

Parties de barrage pour les perdants des 1/4 de finale
Sarrio b. Oloron Sainte-Marie 13/0
Amourette b. Darodes (équipe Robineau)13/8

1/2 finales
Quintais (Wild Card) b. France (Fournié-Grandet-Rocher) 13/11
Madagascar b. Tunisie (Lakili-Lakhal-Atallah) 13/8

Finale
Philippe Quintais - Philippe Suchaud - Emmanuel Lucien b. Madagascar (Tiana Laurens Razanadrakoto - Lahatra Randriamanantany - Zoël Alhenj) 13/8
Le score :5/0 5/4 5/8 5/8 9/8 11/8 13/8

Classement général des Masters de Pétanque (après la 6ème étape) :1. Quintais (Wild Card) 42 points ; 2. Madagascar 41 points ; 3. Robineau 26 points ; 4. France 24 points ; 5. Tunisie 21 points ; 6. Sarrio 18 points ; 7. Amourette 14 points

Finale des Masters Jeunes
Donovan Lamberger - Lucas Santamaria - David Sala (Landes) b. Lucas Darriet - Donovan Liéballe - Stevy Renard (Gironde/Gers) 13/0

Diffusions TV



Rendez-vous sur les antennes de beIN SPORTS pour la 6ème étape des Masters de Pétanque :

Dimanche 9 août à 10h00
sur beIN SPORTS 3 : la finale

Mardi 11 août à 19h00
sur beIN SPORTS 3 : les deux 1/2 finales et la finale

Vendredi 14 août à 10h00
sur beIN SPORTS 3 : la première 1/2 finale

Samedi 15 août à 11h30
sur beIN SPORTS 3 : la deuxième 1/2 finale

ETAPE n°7 : AUTUN (71)

25, 26 et 27 août

Bousculade au portillon istréen

Avec deux leaders qui mènent grand train, et quatre équipes encore susceptibles d'accéder au Final Four d'Istres, la 7ème étape des Masters de Pétanque disputée à Autun fera office de juge de paix. Tempête sous un crâne de pronostiqueur...

Entre les certains (la Wild-Card de Quintais et Madagascar), 1er et 2ème au classement général ; les probables (Robineau et France), 3ème et 4ème ; et les possibles (Tunisie et Sarrio), 5ème et 6ème, nombreuses sont donc les équations qui pourraient conduire à la qualification pour le Final Four.
Les oppositions des quarts-de-finale à Autun sont connues, reste à savoir dans quel ordre elles s'agenceront dans le tableau lors du tirage au sort programmé la veille de l'étape.
Avec Amourette dont le sort est déjà réglé (7ème avec 14 points) on connaît deux autres certitudes. Quintais (42 points) et Madagascar (41 points) ont en effet leurs billets en poche pour Istres.

Sarrio et la Tunisie en rêvent
Madagascar contre Amourette ; Tunisie c. Quintais (Wild Card) ; Sarrio c. France, et Robineau c. Autun, voici les quatre rencontres des quarts-de-finale. Pour Amourette donc les carottes sont cuites. Mais la situation reste mathématiquement jouable pour la Tunisie et Sarrio. Pour espérer une éventuelle qualification de ces deux formations, il faudrait que Sarrio gagne l'étape autunoise en battant les Tunisiens en finale, tandis que Robineau s'inclinerait en quarts contre Autun et louperait les deux points du barrage. Avec des si...

Robineau et les Bleus, éviter le cauchemar
Robineau arrivera en Saône-et-Loire dopé par sa très belle victoire en doublettes (avec Dylan Rocher) au Mondial de Millau. Oui, mais Robineau est rentré de la précédente étape, à Oloron Sainte-Marie, avec un double zéro pointé qui peut avoir laissé des traces. Et connaissant le niveau de la pétanque saônéloirienne l'équipe d'Autun ne sera sûrement pas facile à manoeuvrer sur ses terres.
Sarrio va quant à lui se confronter à une équipe de France qui affiche un bilan mitigé (2 quarts-de-finale, 3 demies, 1 finale). Rocher et Hureau ont été récemment sélectionnés en équipe de France en vue des championnats d'Europe. Fournié, pourtant souvent cité, n'a pas été retenu. Aura-t-il eu le temps d'effacer ce méchant camouflet ?

Chacun sait ce qu'il en est
Au moment d'entrer dans le cadre majestueux du Théâtre Antique d'Autun le décor est planté. Et chacun des acteurs sait comment il devra jouer sa composition.
Ce sera de toutes les façons : défaite interdite en quarts-de-finale pour la France, Sarrio, la Tunisie et Robineau. On en saura alors plus sur les espoirs persistants de certains...

Compo. des équipes



Equipe de France : Romain Fournié, Damien Hureau, Dylan Rocher
Equipe de Madagascar : Alain Samson Mandimby, Tiana Laurens Razanadrakoto, Lahatra Randriamanantany
Tunisie : Mohamed Khaled Bougriba, Khaled Lakhal, Tarek Lakili
Equipe Robineau : Kévin Malbec, Kévin Philipson, Stéphane Robineau
Equipe Sarrio : Christian Fazzino, Denis Olmos, Christophe Sarrio
Equipe Amourette : Logan Amourette, Angy Savin, Alban Gambert
Wild Card : Philippe Quintais, Emmanuel Lucien, Claudy Weibel

Programme de l'étape



Lieu : Théâtre Antique / Entrée Gratuite

Mardi 25 août
9h00 : Etape des Masters Jeunes, en présence de Dylan Rocher, chmapion du monde en titre et parrain de l'événement.
11h00 : Point presse.

Mercredi 26 août
8h00 : Sélection de l'équipe locale.
13h30 : Finale Nationale des Masters Jeunes.
18h30 : Tournoi Gentleman en présence des joueurs des Masters de Pétanque. En suivant : présentation des équipes et tirage au sort de la 7ème étape.

Jeudi 27 août
Masters de Pétanque avec les meilleurs joueurs du monde
9h00 : 1/4 de finale
10h30 : Parties de barrage pour les perdants des 1/4 de finale
14h00 : Première 1/2 finale des Masters de Pétanque
Première 1/2 finale des Masters Jeunes
Partie pour la 7ème place des Masters Jeunes
16h00 : Deuxième 1/2 finale des Masters de Pétanque
Deuxième 1/2 finale des Masters Jeunes
Partie pour la 5ème place des Masters Jeunes
18h00 : Finales des Masters de Pétanque et des Masters Jeunes

Diffusions TV



Rendez-vous sur les antennes de beIN SPORTS pour la 7ème étape des Masters de Pétanque :

Sur beIN SPORTS 1 : la finale
Dimanche 28 août à 11h30

Sur beIN SPORTS 3 : les deux 1/2 finales et la finale
Mardi 1er septembre à 18h00
Mercredi 2 septembre à 13h30
Jeudi 3 septembre à 19h30
Vendredi 4septembre à 10h00

ETAPE n°7 : AUTUN (71)

25, 26 et 27 août

Amourette chamboule tout

Incroyable étape autunoise qui a vu la Tunisie entretenir le fol espoir d'une qualification pour le Final Four, avant de s'effondrer en finale, face à Amourette, Gambert et Bézandry qui auront soufflé le show et le froid dans le cadre exceptionnel du Théâtre Antique.

Autun. _ Pour espérer une qualification pour Istres il fallait, dès les quarts-de-finale, une victoire pour Sarrio, Robineau et la Tunisie. Sarrio coinçait de justesse (12/13) et sombrait face à la France ; Robineau validait son ticket pour Istres sans frémir contre Autun ; et la Tunisie entretenait ses rêves en surclassant Quintais. En route vers la finale, la Tunisie gravissait une marche supplémentaire en dominant Robineau-Philipson-Malbec. Tandis que l'équipe de France chutait contre un Amourette ressuscité et l'on pensait alors que les carottes étaient (presque) cuites pour les tricolores.

Lakili mange sa finale

Parvenus en finale, les Tunisiens entendaient bien jouer leur carte à fond, mais dans la touffeur bourguignonne c'est leur pointeur, Tarek Lakili, qui allait perdre les pédales et la partie. Lui qui est pourtant d'ordinaire le maître à jouer et le régulateur de cette formation africaine, a soudain manqué de repères. Malgré la grande partie de Lakhal et la solide prestation de Bougriba, la Tunisie n'en pouvait mais…
Tandis que dans le camp d'en face, Amourette, Gambert et Bézandry se montraient intraitables. Après avoir battu la France en demi-finale et l'avoir quasiment condamnée, Amourette jouait maintenant en faveur des tricolores. Puisqu'une victoire d'Amourette qualifierait les Bleus pour Istres.

Et de fait c'est sur un succès 13/6 qu'Amourette jouait le « chamboule tout ». Amourette, toujours en course pour une sélection nationale en vue des Championnats d'Europe des moins de 23 ans, et qui aura marqué des points importants dans ce Théâtre Antique habitué par le passé à d'autres dramaturgies. Le moment venu, l'équipe de France devra se souvenir à qui elle doit sa qualification pour Istres…

Résulats



MASTERS DE PETANQUE
1/4 de finale
Amourette b. Madagascar (Randriamanantany-Razanadrakoto-Mandimby) 13/11
France b. Sarrio-Fazzino-Olmos 13/12
Robineau b. Autun (Delavigne-Fleury-Kaikinger) 13/4
Tunisie b. Quintais-Lucien-Weibel (Wild Card) 13/4

Parties de barrage pour les perdants des 1/4 de finale
Sarrio b. Madagascar 13/2
Quintais b. Autun 13/6

1/2 finales
Tunisie b. Robineau-Philipson-Malbec 13/12
Amourette b. France (Rocher-Hureau-Fournié) 13/10

Finale
Logan Amourette-Alban Gambert-Thierry Bézandry b. Tunisie (Tarek Lakili-Khaled Lakhal-Khaled Bougriba) 13/6
Le score : 0/3 1/3 3/3 6/3 6/6 9/6 12/6 12/6 13/6

Classement général des Masters de Pétanque (après la 7ème et dernière étape) : 1. Quintais (Wild Card) 44 points ; 2. Madagascar 41 points ; 3. Robineau 31 points ; 4. France 29 points ; 5. Tunisie 28 points ; 6. Amourette 24 points, 7. Sarrio 20 points

.

La Grande Finale des Masters Jeunes 2015
Istres (Ludovic Santiago-Fabyan Dantin-Guerlain Castagne) b. Castelsarrasin (Marveen Bresson-Thibault Escolano-Axel Dahmani) 13/7

Les demi-finales du Final Four à Istres (vendredi 18 septembre)
Quintais (1er) c. France (4ème)
Madagascar (2ème) c. Robineau (3ème)

Diffusions TV



Rendez-vous sur les antennes de beIN SPORTS pour la 7ème étape des Masters de Pétanque :

Sur beIN SPORTS 1 : la finale
Dimanche 28 août à 11h30

Sur beIN SPORTS 3 : les deux 1/2 finales et la finale
Mardi 1er septembre à 18h00
Mercredi 2 septembre à 13h30
Jeudi 3 septembre à 19h30
Vendredi 4septembre à 10h00

FINAL FOUR : ISTRES (13)
Vendredi 18 septembre

Madagascar veut encore un bout d'histoire

Dans le sillage de Zoel Alhenj et de Lahatra Randriamanantany, vainqueurs « historiques » des Masters de Pétanque avec Madagascar l'an passé, Tiana Laurens Razanadrakoto et Alain Samson Mandimby veulent aussi graver leurs noms en lettres d'or au palmarès du grand feuilleton estival.

L'équipe Quintais (Wild Card) et la France inaugureront ce match à quatre par une 1ère demi-finale qui paraît a priori déséquilibrée, si l'on se réfère aux sept étapes qualificatives. Car Quintais-Suchaud-Lucien-Weibel ont remporté leurs quatre confrontations (voir ci-dessous) face aux tricolores, Rocher-Hureau-Fournié-Grandet. Mais quand il s'agit de suprématie le sport-pétanque n'est jamais écrit à l'avance.
Une 4ème étoile permettrait cependant à Damien Hureau de rejoindre Philippe Quintais. Tandis que s'ils venaient à gagner les Masters de Pétanque Philippe Suchaud (7 victoires) et Philippe Quintais (5 victoires) seraient sacrément détachés !

Robineau enfin ?
La seconde demi-finale mettra donc aux prises Madagascar (Alhenj-Randriamanantany-Razanadrakoto-Mandimby), lancé dans sa défense de titre, et Robineau, pensionnaire du sprint de l'été pour sa 9ème saison, et finaliste en 2011.
A Madagascar le sport-pétanque joue à fond son rôle d'ascenseur social. Zoel Alhenj et Lahatra Randriamanantany ont pu en juger lors de leur victoire aux Masters de Pétanque l'an passé. Autant dire que les joueurs de la Grande Ile entreront dans les Arènes du Palio gonflés à bloc.
Toujours en quête de leur 1ère étoile Stéphane Robineau, Jérémy Darodes et Kévin Philipson, épaulé par Kévin Malbec (double vainqueur en 2006 et 2011) ne le seront pas moins. Les deux premiers nommés ont déjà effleuré leur rêve du bout des doigts lors d'une finale. Et l'on n'oublie jamais ce genre de parfum...

Leur parcours en qualification
Equipe Quintais (Quintais-Suchaud-Lucien-Weibel) : Quart-de-finale à Béziers (vainqueur du barrage) :

Madagascar veut encore un bout d'histoire

Dans le sillage de Zoel Alhenj et de Lahatra Randriamanantany, vainqueurs « historiques » des Masters de Pétanque avec Madagascar l'an passé, Tiana Laurens Razanadrakoto et Alain Samson Mandimby veulent aussi graver leurs noms en lettres d'or au palmarès du grand feuilleton estival.

L'équipe Quintais (Wild Card) et la France inaugureront ce match à quatre par une 1ère demi-finale qui paraît a priori déséquilibrée, si l'on se réfère aux sept étapes qualificatives. Car Quintais-Suchaud-Lucien-Weibel ont remporté leurs quatre confrontations (voir ci-dessous) face aux tricolores, Rocher-Hureau-Fournié-Grandet. Mais quand il s'agit de suprématie le sport-pétanque n'est jamais écrit à l'avance.
Une 4ème étoile permettrait cependant à Damien Hureau de rejoindre Philippe Quintais. Tandis que s'ils venaient à gagner les Masters de Pétanque Philippe Suchaud (7 victoires) et Philippe Quintais (5 victoires) seraient sacrément détachés !

Robineau enfin ?
La seconde demi-finale mettra donc aux prises Madagascar (Alhenj-Randriamanantany-Razanadrakoto-Mandimby), lancé dans sa défense de titre, et Robineau, pensionnaire du sprint de l'été pour sa 9ème saison, et finaliste en 2011.
A Madagascar le sport-pétanque joue à fond son rôle d'ascenseur social. Zoel Alhenj et Lahatra Randriamanantany ont pu en juger lors de leur victoire aux Masters de Pétanque l'an passé. Autant dire que les joueurs de la Grande Ile entreront dans les Arènes du Palio gonflés à bloc.
Toujours en quête de leur 1ère étoile Stéphane Robineau, Jérémy Darodes et Kévin Philipson, épaulé par Kévin Malbec (double vainqueur en 2006 et 2011) ne le seront pas moins. Les deux premiers nommés ont déjà effleuré leur rêve du bout des doigts lors d'une finale. Et l'on n'oublie jamais ce genre de parfum...

Leur parcours en qualification
Equipe Quintais (Quintais-Suchaud-Lucien-Weibel) : Quart-de-finale à Béziers (vainqueur du barrage) :

FINAL FOUR : ISTRES (13)

18 septembre

Le jour des collectionneurs d'étoiles

C'est au terme d'une finale formidable que Quintais-Suchaud-Lucien-Weibel ont empoché les Masters de Pétanque. Les Malgaches pourront quant à eux nourrir des regrets légitimes.

Istres. _ On jurerait bien que Philippe Quintais a versé une petite larme à l'issue de cette ultime explication ébouriffante. « C'est pour ce genre d'émotion que je continue la pétanque de haut niveau », souscrit celui qui fut l'un des héros de cette journée tellement propice aux collectionneurs d'étoiles.
7ème victoire aux Masters de Pétanque pour Philippe Suchaud, la 5ème pour Philippe Quintais, la 2ème pour Claudy Weibel et la toute première pour Emmanuel Lucien, voici donc le bilan exceptionnel de ce sprint final du feuilleton estival.

Coaching à point nommé

Rapidement distancés 3/9 (4ème mène), Quintais et les siens ont eu la présence d'esprit de ne pas s'enflammer et de faire entrer Lucien à la place de Weibel. « Ca n'est pas que Claudy jouait mal, explique Quintais, mais notre collectif n'était pas en place. »
Quintais glissait au milieu, Suchaud assurait son habituel rendement au tir et Lucien assumait à merveille son rôle de meneur de bouchon. Les Malgaches avaient le plus souvent l'avantage mais en face la résistance s'organisait avec patience. Jusqu'à cette 11ème qui offrait cette boule de match au point à Manu Lucien, dont l'ogive restait un peu courte.
A la mène suivante c'est Randriamanantany qui sortait le but plein bois pour entretenir l'espoir de son équipe, qui piquait alors un peu du nez. Et dans l'opus suivant c'est Alhenj, pourtant si brillant jusqu'alors, qui vendangeait ses deux boules à l'appoint, contrat cette fois compromis.

Rocher… 5 points à son compte

Dans la 1ère demi-finale Quintais bataillât longtemps avant de faire plier les tricolores. Et c'est finalement sur une double absence de leur leader, le pourtant très talentueux Dylan Rocher que tout se joua.
Dylan dont le dernier appoint trop long offrait 3 points à ses adversaires (10ème mène). Avant de refaire la même deux mènes plus tard, léguant deux points cette fois et la qualification en prime.

Robineau, 9/1, et plus rien

Face à Madagascar Robineau-Malbec-Darodes avaient démarré idéalement (9/1), ce qui suscitait le remplacement de Razanadrakoto par Mandimby (7ème mène).
Grâce à ce coaching les joueurs de la Grande Ile inversaient la tendance, et comblaient leur retard (9/9, 12ème mène). Un but frappé plein bois par Robineau et l'entrée en jeu de Philipson à la place de Malbec ne changeaient rien à l'affaire. En alignant 12 points d'affilée Madagascar tenait sa finale.

Résulats



1/2 finales
Quintais-Suchaud-Weibel b. France (Rocher-Hureau-Fournié) 13/11

Madagascar b. Robineau-Darodes-Malbec (Philipson 12ème mène) 13/9

Finale
Quintais-Suchaud-Weibel (Lucien 5ème mène) b. Madagascar (Alhenj-Mandimby-Randriamanantany) 13/11
Le score : 0/4 3/4 3/7 3/9 4/9 7/9 8/9 9/9 11/9 11/11 12/11 12/11 13/11

Diffusions TV



Rendez-vous sur les antennes de beIN SPORTS pour la les rediffusions des 3 parties du Final Four :

Lundi 21/09 : la finale à 22h00 beiN SPORTS 2

Mardi 22/09 : les 2 ½ finales et la finale à partir de 14h45 sur beIN SPORTS 3

Jeudi 24/09 : les 2 ½ finales et la finale à partir de 19h30 sur beiN SPORTS 3

Sur France 3 Provence-Alpes et France 3 Côte d'Azur

Samedi 19 septembre à 10h00 :
La 1/2 finale entre l'équipe Quintais (Wild Card) et l'équipe de France

MASTERS DE PETANQUE



Boules - Les maîtres du jeu étaient sur l'esplanade jean-moulin





DYLAN ROCHER : « FORMIDABLE DE RÉUNIR 45 ... UIPES JEUNES »

Quel feu d'artifice de l'équipe Suchaud







Masters: après les enfants, place aux As aujourd'hui

Des Masters de pétanque de haut niveau





concours de niveau mondial avec les meilleurs de la cialité.

MASTERS | Hier, près de 1 000 spectateurs ont assisté aux finales avec les meilleurs joueurs mondiaux

La pétanque a atteint son but !



Les tribunes assises pouvaient accueillir 1100 specta- teurs mais des centaines d'autres suivirent les concours debouts.

www.mastersdepetanque.fr

Une production QUARTERBACK